هيئة البيئة تنظم حملة لتنظيف شواطئ صحم والخابورة:
نظمت إدارة البيئة بمحافظة شمال الباطنة يوم أمس السبت حملة موسعة لتنظيف شواطئ منطقة خور الملح وقصبية الزعاب وقصبية آل بريك بولايتي صحم والخابورة، وذلك تحت شعار «شواطئنا أجمل» بالتعاون مع وشركة آفاق المدينة للتجارة، والشركة العمانية لدرفلة الألومينيوم، وشركة صافي العالمية لتنقية وتعبئة المياه. <أ8

وفد تجاري يلتقي ممثلي شركات صينية:
عقد الوفد العُماني التجاري أمس لقاءً مشتركًا مع رجال الأعمال وممثلي الشركات الصينية الكبرى العاملة بدولة الإمارات على هامش الفعاليات المصاحبة لمشاركة سلطنة عُمان في إكسبو دبي.ويهدف اللقاء إلى عرض الفرص الاستثمارية المتاحة للجانبين العماني والصيني والتسهيلات والحوافز التي تقدمها السلطنة للمستثمرين. <ب2

«جنوب الشرقية» تستعد لمعرض الكتاب:
تحل محافظة جنوب الشرقية ضيفَ شرفٍ على فعاليات معرض مسقط الدولي للكتاب في دورته الـ«26» الذي سيُفتتح يوم الخميس المقبل تحت رعاية صاحب السمو السيد ذي يزن بن هيثم آل سعيد وزير الثقافة والرياضة والشباب، وذلك بمركز عمان للمؤتمرات والمعارض ويستمر حتى الخامس من مارس المقبل. <ب8

العدد 8677 / 16 صفحة (200 بيسة)

shabibaofficial shabiba alshabiba shabiba.com

رئيس مجلس الإدارة: محمد بن عيسى الزدجالي **رئيس التحرير:** أحمد بن عيسى الزدجالي

الشبيبة

عيش حياتك.. خليك شبابي

النقل تستعرض خطتها لعام 2022.غداً

مسقط -العمانية: تعقد وزارة النقل والاتصالات وتقنية المعلومات غداً الاثنين اللقاء الإعلامي التاسع تستعرض خلاله خطتها لعام 2022م وما تم إنجازه خلال العام الفائت بمشاركة مختلف وسائل الإعلام. ويأتي انعقاد هذا اللقاء في إطار تعزيز الشفافية التي تنتهجها الوزارة واطلاع الجمهور على برامج ومشروعات الوزارة وموقفها التنفيذي، والرد على الاستفسارات وأهم الموضوعات المتعلقة بالمشروعات التي تهم المواطنين والمستثمرين. وسيتم خلال اللقاء فتح المجال أمام المواطنين من خلال طرح استفساراتهم وتساؤلاتهم عبر التفاعل المباشر مع معالي المهندس وزير النقل والاتصالات وتقنية المعلومات وأصحاب السعادة وكلاء الوزارة عبر منصات الوزارة في مواقع التواصل الاجتماعي.كما يستعرض اللقاء بعض النماذج الشبابية النجاحة في تطوير قطاعات النقل والاقتصاد الرقمي.

الأحد
18 من رجب 1443هـ
20 من فبراير / February 2022

تطبع في **مطابع** مجموعة مسقط للإعلام

79 **فائزة بهذه الجوائز العالمية** جائزة من جمعية التصميم الصحفي،مالوفيج للمعلومات البيانية،آسيا الإعلامية

حمل تطبيق **واتس علوم** للحصول على النشرات اليومية متوفر على الأندرويد والأيفون

الشبيبة تي في امسح رمز الاستجابة السريعة هذا لتشغيل مقاطع الفيديو

الشبيبة اف ام app.shabiba.fm 97.5 مسقط 98.5 ظفار

6 085010 120027

ارتفاع ودائع القطاع الخاص لدى البنوك التجارية والنوافذ الإسلامية

7 بلايين ريال عماني حجم الأصول الأجنبية بـ«المركزي»

مسقط - العمانية

أشارت الإحصائيات الصادرة عن المركز الوطني للإحصاء والمعلومات إلى نمو حجم الأصول الأجنبية للبنك المركزي العُماني بنسبة 28.9 بالمائة بنهاية نوفمبر 2021م لتصل إلى 7 بلايين و482 مليونا و200 ألف ريال عُماني مقارنة بـ 5 بلايين و805 ملايين و500 ألف ريال عُماني خلال الفترة نفسها من عام 2020م.

وشهد إجمالي حجم السيولة المحلية ارتفاعًا بنسبة 5.3 بالمائة لتبلغ 20 بليونا و104 ملايين و300 ألف ريال عُماني مقارنة بالفترة نفسها من عام 2020م البالغة 19 بليونا و99 مليونًا و100 ألف ريال عُماني.

كما ارتفع عرض النقد بمعناه الضيق الذي يتكون من إجمالي النقد خارج الجهاز المصرفي إضافة إلى الحسابات الجارية والودائع تحت الطلب بالعملة المحلية بنسبة 1.4 بالمائة ليصل إلى 5 بلايين و671 مليونا و100 ألف ريال عُماني مقارنة ب 5 بلايين و594 مليونًا و500 ألف ريال عُماني خلال الفترة نفسها من عام 2020م.

من جانب آخر، ارتفع إجمالي ودائع القطاع الخاص لدى البنوك التجارية والنوافذ الإسلامية في سلطنة عُمان بنسبة 5.3 بالمائة ليصل إلى 17 بليونا و325 مليونًا و200 ألف ريال عُماني بنهاية شهر نوفمبر 2021م مقارنة بـ 16 بليونا و457 مليونًا و100 ألف ريال عماني خلال الفترة ذاتها من عام 2020م.

التفاصيل ب 1

سجل عدد الرحلات الداخلية عبر مطار مسقط الدولي نموًا ملحوظًا

انخفاض الرحلات الدولية عبر المطارات العمانية

مسقط - العُمانية

سجل عدد الرحلات الداخلية عبر مطار مسقط الدولي نموًا ملحوظًا بنهاية نوفمبر 2021م لترتفع الرحلات القادمة بنسبة 66.7 بالمائة والرحلات المغادرة بنسبة 65.9 بالمائة مقارنة بالفترة نفسها من عام 2020م، ونما إجمالي عدد ركاب الرحلات الداخلية (القادمون والمغادرون) بنسبة 100.8 بالمائة بنهاية نوفمبر 2021م مقارنة بالفترة نفسها من عام 2020م. وأشارت الإحصائيات إلى انخفاض عدد الرحلات الدولية القادمة والمغادرة عبر مختلف المطارات العمانية حيث سجل مطار مسقط الدولي انخفاضا من 29 ألفًا و765 رحلة بنهاية عام 2020م إلى 23 ألفًا و303 رحلات بنهاية نوفمبر 2021م، كما سجل إجمالي عدد مسافري الرحلات الدولية (القادمون والمغادرون وتحويل الرحلات) انخفاضًا من 3 ملايين و540 ألفًا 475 راكبًا بنهاية نوفمبر 2020م إلى مليونين و545 ألفًا و37 راكبًا بنهاية نوفمبر 2021م.

وتصدرت الجنسية الهندية أعلى عدد المسافرين في الرحلات المغادرة والقادمة عبر المطار.

التفاصيل ب 3

بتقنية الرموز غير القابلة للاستبدال NFT

جائزة بلعرب بن هيثم للتصميم المعماري تعتمد جوائز بنسخ رقمية

مسقط - العُمانية

أكدت اللجنة المنظمة لجائزة بلعرب بن هيثم للتصميم المعماري أن الدروع الخاصة للفائزين بالمراكز الثلاثة الأولى بالجائزة نُفذت واستُلهمت من مكونات البيئة المحلية، وبعناصر أصيلة من مكونات العمارة العُمانية؛ لتقديم رسالة ضمنية تربط الجائزة بالبيئة التي تستهدفها. وتماشيًا مع توجّه سلطنة عُمان في التحول الرقمي، وفي سابقة هي الأولى من نوعها عربيًا وإقليميًا في تاريخ جوائز المسابقات ستقوم جائزة بلعرب بن هيثم للتصميم المعماري بتسليم دروع الفائزين الثلاثة الأوائل بنسخ رقميّة باستخدام تقنية «الرموز غير القابلة للاستبدال» المعروفة عالميًا باختصار NFT». وتُعد الرموز غير القابلة للاستبدال «NFT» إحدى التقنيات الحديثة التي يتجه العالم نحو تطبيقها، ولاقت اهتمامًا واسعًا من قبل الجمهور العالمي، حيث تقوم فكرتها على منح الأشخاص إثبات ملكية أصل رقمي مثل صورة، أو مقطع فيديو، أو رسم، أو تغريدة، أو مقطع موسيقي، بحيث يمكنهم تحقيق الدخل من الملكية أو الحق في الامتلاك. وتعد NFT، أو الرموز غير القابلة للاستبدال، أشياء مشفّرة مبنيّة على تقنية سلسلة الكتل المعروفة باسم «البلوك تشين»، وتحمل رموز تعريف خاصة بها، وبيانات وصفيّة تميّزها عن بعضها البعض. وتعمل تقنية الرموز غير القابلة للاستبدال على تحويل أي عنصر مادي إلى عنصر رقمي نظير له بخصائص مُلكية فريدة تجعل من السهل التعرف عليها ونقلها بين المالكين، ويمكن لمالكي NFT أيضًا تقديم بيانات وصفيّة أو سمات حول الأصل الذي يمتلكونه، كما يمكن للفنانين أيضا توقيع أعمالهم الفنية بأسمائهم في البيانات الوصفية لحفظ حقوقهم. يذكر أن جائزة بلعرب بن هيثم للتصميم المعماري موجهة للشباب العُماني ممن لا تتجاوز أعمارهم 35 عامًا، وقد تأهلت إلى المرحلة النهائية من دورتها الأولى عشرة مشاريع قدمها عدد من شباب سلطنة عُمان، خمسة منهم شاركوا بشكل فردي، بينما ضمت الفرق الجماعية أربعة عشر مشاركًا ومشاركة، وسيستعرض المتأهلون أمام لجنة التحكيم عروضهم المفصّلة حول مشاريعهم من كافة الجوانب الفنية والهندسية وقابلية التنفيذ، كما عليهم أن يستعدوا للنقاش المباشر الذي سيتم حول المشاريع المتأهلة، وذلك خلال يومي الأحد والاثنين 27 و28 فبراير الجاري بقاعة المعارض بجامعة السلطان قابوس.

رئيس الشورى يشدد على التكاتف والتآزر والعمل العربي المشترك

مسقط - ش

أكد سعادة خالد بن هلال المعولي رئيس مجلس الشورى رئيس وفد مجلس عمان المشارك في أعمال المؤتمر الـ (32) للاتحاد البرلماني العربي الذي عقد بالعاصمة المصرية القاهرة خلال الفترة (17-18) تحت عنوان التضامن العربي في كلمته أمام المؤتمر أهمية العمل الجماعي في بناء الأمم والحضارات وتقدم الشعوب، ولا سبيل إلى ذلك إلا بالتكاتف والتآزر والعمل والتخطيط يدًا بيد، لبنيان عربيّ ثابت وراسخ، ومتابعة تنفيذ الخطط والبرامج وسير عملها وتقييمها بما يتوافق مع التطورات والأوضاع العامة، مشيرا إلى أن النمو الاقتصادي المستدام والشامل يعد شرطا أساسيا للتنمية المستدامة، والتي يمكن أن تُسهم في تحسين الرفاه الاجتماعي والثروات الطبيعية والمعطيات التي تؤهلنا لتحقيق النمو الاقتصادي في بلداننا العربية.

التفاصيل أ 4

حافلات كروة تروج وتسوق للصناعة العُمانية في دبي

دبي - العمانية

اطلع وزير التجارة والصناعة وترويج الاستثمار على إحدى حافلات شركة كروة موتورز المصنعة بالمنطقة الاقتصادية بالدقم تستخدم لأول مرة خارج سلطنة عُمان كتسويق وترويج للصناعة العمانية وجناح السلطنة في إكسبو 2020 دبي. وقال المستشار بوزارة التجارة والصناعة وترويج الاستثمار المفوض العام لجناح سلطنة عُمان في إكسبو 2020 دبي: إن استخدام حافلات كروة موتورز يأتي في إطار سعي الجناح لتعزيز المكاسب الاقتصادية بأقصى قدر وترويج الفرص المختلفة تعود بالنفع للمؤسسات الحكومية والخاصة.

التفاصيل ب 1

ستيف باجزي يتوج بلقب بطولة عُمان الدولية للانجراف

مسقط - العُمانية

تُوِّج المتسابق البريطاني ستيف باجزي بلقب منافسات بطولة عُمان الدولية للانجراف التي نظمتها الجمعية العُمانية للسيارات، بعد فوزه بلقب الجولة الثالثة على حلبة أرينا مسقط. وحقق المركز الثاني الأردني أحمد دحام وجاء الليتواني بنكيديستاس تشيريا في المركز الثالث في البطولة التي شارك فيها 62 متسابقًا من 17 دولة. رعى ختام البطولة سعادة السيد سعيد بن سلطان البوسعيدي وكيل وزارة الثقافة والرياضة والشباب للثقافة.

التفاصيل ب 7

نسبة الشباب منهم 40 بالمائة

41 ألف مشارك في إعداد «رؤية عُمان 2040»

مسقط - العُمانية

قال معالي الدكتور خميس بن سيف الجابري رئيس وحدة متابعة تنفيذ رؤية عُمان 2040 إن إعداد الرؤية حظي بمشاركة مجتمعية واسعة تفوق أكثر من 41 ألف مشارك شكل الشباب منهم 40 بالمائة في دلالة على أنهم محور ومستقبل هذه الرؤية.جاء ذلك خلال البرنامج الحواري الأسبوعي «مع الشباب» على تلفزيون سلطنة عُمان الذي استضاف معاليه للحديث عن آليات التنفيذ وأساليب المتابعة التي تضمن تحقيق رؤية عُمان 2040.ووضح معاليه أن اختصاصات وحدة متابعة تنفيذ رؤية عُمان 2040 تتمثل في متابعة تنفيذ أهداف الرؤية ودعم ومساندة الجهات الحكومية لضمان تنفيذها وتحفيز البيئة التشاركية من أجل حلحلة التحديات التي تواجهها.

التفاصيل أ 3

على مستوى الشرق الأوسط وشمال أفريقيا

سلطنة عمان الثالثة في الطاقة المتجددة

مسقط - العُمانية

جاءت سلطنة عُمان في المرتبة الثالثة على مستوى الشرق الأوسط وشمال أفريقيا في الطاقة المتجددة والخامسة عشرة على مستوى الاقتصاديات الناشئة والثامنة والثلاثين عالميًا، بحسب تقييم «كلايمت سكوب» لعام 2021م الذي نشرته وكالة «بلومبيرج». ويركز تقييم «كلايمت سكوب» على ظروف الاستثمار في تنويع مصادر الطاقة على مستوى العالم، حيث يقيم قدرة الدول على جذب رؤوس الأموال للتقنيات منخفضة الكربون مع بناء اقتصاد أكثر مراعاة للبيئة. وشمل التقييم 136 دولة على مستوى العالم منها 107 دول من الأسواق الناشئة و29 دولة متقدمة. ويأتي حصول سلطنة عُمان على هذا المركز نتيجة تبنيها استراتيجية طموحة من أجل تنويع مصادر الطاقة من خلال التوسع في مشروعات الطاقة المتجددة بما يعود بالنفع على البيئة والحدّ من الانبعاثات الكربونية. وقد وضعت سلطنة عُمان سياسة للتحول إلى الطاقة البديلة كجزء من «رؤية عُمان 2040».

التفاصيل ب 2

«العمل» تتبنى مشروعاً للمؤسسات الصغيرة والمتوسطة

مسقط - ش

تنفذ وزارة العمل مشروع إنشاء «شراكة في مختلف المحافظات بالتعاون مع الشركة العمانية للأبراج وأكاديمية الاتصالات والتكنولوجيا الرقمية وهيئة تنمية المؤسسات الصغيرة والمتوسطة، حيث يمثل هذا المشروع نقلة نوعية في مجال التكامل الحكومي وإيجاد فرص عمل مستدامة للشباب العماني في تخصصات تتطلب مهارات خاصة وتفتح آفاقاً أكبر لمشاريع قادمة في قطاعات مختلفة بمختلف المحافظات. وقدمت الشركة العمانية للأبراج مشروعا يتبنى تأسيس عدد من الشركات الصغيرة والمتوسطة في مجال أبراج الاتصالات وذلك بعد تأهيلهم لمدة أربعة أشهر في أكاديمية الاتصالات والتكنولوجيا الرقمية ،على أن تقوم وزارة العمل بتمويل البرنامج التدريبي عن هذه المدة المتفق عليها في أكاديمية الاتصالات ولمدة عامين إضافيين في الشركات التي سيتم تأسيسها.

التفاصيل ب 1

سلاح الجو السلطاني يشارك في تمرين الجسر الشرقي بالهند

مسقط - العُمانية

غـادرت صباح امـس مجموعة من الطائرات العسكرية المقاتلة التابعة لسلاح الجو السلطاني العماني متوجهة لجمهورية الهند الصديقة للمشاركة مع سلاح الجو الهندي في التمرين العسكري الجوي المشترك «الجسر الشرقي» وذلك خلال الفترة من 21 إلى 25 من الشهر الجاري، وقد كان في مُقدِّمة مُودِّعي الطيارين والفنيين المشاركين في التمرين لدى مغادرتهم قاعدة المصنعة الجوية قائد قاعدة المصنعة الجوية وعدد من الضباط.

في مجال البحوث وتبادل الخبرات والمعلومات البحثية

المحروقية توقع اتفاقية تعاون مع جامعة ظفار

نصت الاتفاقية على السماح باستخدام الأجهزة العلمية والمختبرات وتسهيل تبادل الخبرات والاستشارات والمعلومات والبيانات الميدانية بين الباحثين من مركز موارد وجامعة ظفار

مسقط - ش

وقعت وزارة التعليم العالي والبحث العلمي والابتكار وجامعة ظفار اتفاقية تعاون في مجال البحوث وتبادل الخبرات والمعلومات البحثية.

وقع الاتفاقية من جانب الوزارة معالي الأستاذة الدكتورة رحمة بنت إبراهيم المحروقية وزيرة التعليم العالي والبحث العلمي والابتكار، فيما وقعها عن جامعة ظفار الأستاذ الدكتور عامر بن علي الرواس رئيس الجامعة.

بموجب الاتفاقية يتعاون مركز عمان للموارد الوراثية الحيوانية والنباتية (مركز موارد) التابع لوزارة التعليم العالي والبحث العلمي والابتكار وجامعة ظفار في تنفيذ البحوث البيئية، والبحوث المتعلقة بالنباتات والحيوانات والكائنات البحرية والدقيقة وطرق الحفاظ عليها والاستفادة منها اقتصاديا واجتماعيا وطبيا، إضافة لتعاون الطرفان في تقديم المقترحات البحثية المشتركة لتمويلها من الجهات المختلفة الممولة للبحوث المحلية والدولية، كما يتعاون الطرفان على إنشاء وتطوير منصة الموارد الوراثية العمانية، إلى جانب الإشراف المشترك بين الباحثين من مركز موارد والأكاديميين من جامعة ظفار على طلبة الدراسات العليا وبحوث التخرج لطلاب الدراسات الجامعية الأولى بحيث يسجل الطلاب في الجامعة ويتم إجراء وعمل جزء من بحوثهم في مركز موارد تحت إشراف الباحثين من المركز.

كما نصت الاتفاقية على السماح باستخدام الأجهزة العلمية والمختبرات وتسهيل تبادل الخبرات والاستشارات والمعلومات والبيانات الميدانية بين الباحثين من مركز موارد وجامعة ظفار، وكذلك تسهيل استخدام مكتبات مركز موارد وجامعة ظفار للباحثين من الجهتين.

وتأتي الاتفاقية في إطار مساعي الطرفين لتعزيز الاستفادة من التنوّع الوراثي الكامن في الحيوانات والنباتات والكائنات الحية الدقيقة العُمانية واستغلاله بشكل مستدام دون إفراط، لتحقيق منافع اجتماعية وثقافية واقتصادية.

وتسبة الشباب منهم 40 بالمائة

أكثر من 41 ألف مشارك في إعداد «رؤية عُمان 2040»

نية لإصدار تقرير خاص بالعام الأول لرؤية عُمان 2040 وأهم ما تم تحقيقه للاطلاع على نسب الإنجاز ونوعية التحديات التي تواجهها

مسقط - العُمانية

قال معالي الدكتور خميس بن سيف الجابري رئيس وحدة متابعة تنفيذ رؤية عُمان 2040 إن إعداد الرؤية حظي بمشاركة مجتمعية واسعة تفوق أكثر من 41 ألف مشارك شكل الشباب منهم 40 بالمائة في دلالة على أنهم محور ومستقبل هذه الرؤية.جاء ذلك خلال البرنامج الحواري الأسبوعي «مع الشباب» على تلفزيون سلطنة عُمان الذي استضاف معاليه للحديث عن آليات التنفيذ وأساليب المتابعة التي تضمن تحقيق رؤية عُمان 2040.
ووضح معاليه أن اختصاصات وحدة متابعة تنفيذ رؤية عُمان 2040 تتمثل في متابعة تنفيذ أهداف الرؤية ودعم ومساندة الجهات الحكومية لضمان تنفيذها وتحفيز البيئة التشاركية من أجل حلحلة التحديات التي تواجهها.
وأشار إلى أن الوحدة تسعى بالتنسيق مع الجهات الأخرى إلى إيجاد منظومة عمل تخطيطية متكاملة من خلال تخطيط واضح لرؤية عُمان 2040 والتخطيط الاستراتيجي والخطة الخمسية العاشرة والخطط السنوية للجهات الحكومية والمبادرات والمشروعات التي تنفذ على أرض الواقع.وبين معاليه أن هناك تفاوتا بين أداء المؤسسات لتنفيذ أهداف الرؤية وهذا يعود لأسباب مختلفة من بينها نوعية المبادرات والمشروعات التي تنفذها هذه المؤسسات وفي حالة وجود تباطؤ في بعض الجهات؛ فإن الوحدة تتدخل لحل تلك التحديات.
وقال معاليه إن هناك نية لإصدار تقرير خاص بالعام الأول لرؤية عُمان 2040 وأهم ما تم تحقيقه للاطلاع على نسب الإنجاز ونوعية التحديات التي تواجهها، مؤكدًا أن وحدة متابعة تنفيذ رؤية عُمان 2040 تعكف حاليًّا على تحديد أولويات ومستهدفات الرؤية كل 5 سنوات لضمان مواكبتها للمستجدات والمتغيرات المحلية والإقليمية والعالمية.
وأضاف معاليه أن هناك جهودًا بين الوحدة ووزارة الاقتصاد والمركز الوطني للإحصاء والمعلومات لمراجعة مؤشرات الرؤية ووضعها في قالب يساعد في قياسها بشكل أكثر دقة، مشيرًا إلى أن هناك جهدًا إعلاميًّا مكثفًا ومستمرًّا مع وزارة الإعلام لإيصال وإبراز الإنجازات والتحديات التي تواجهها رؤية عُمان 2040.من جهة أخرى، أكد معاليه أن الوحدة تسعى دائما للتأكد من أن المنظومة الحكومية تعمل وفق سرعة متسقة فيما بينها وتعول على منظومة الأداء الفردي «إجادة».واختتم معالي الدكتور رئيس وحدة متابعة تنفيذ رؤية عُمان 2040 حديثه بالكشف عن مبادرة - قيد التطوير - لإيجاد منصة للشباب، تقام فيها حلقات عمل مستمرة لتبني الأفكار المختلفة وخاصة فيما يتعلق بالمجالات التقنية والاقتصادية والصناعية التي تتماشى مع متطلبات المرحلة الحالية.

> **الكشف عن مبادرة - قيد التطوير - لإيجاد منصة للشباب، تقام فيها حلقات عمل مستمرة لتبني الأفكار المختلفة وخاصة فيما يتعلق بالمجالات التقنية والاقتصادية والصناعية التي تتماشى مع متطلبات المرحلة الحالية**

تدشين السهم الوقفي بولاية العوابي.. الأربعاء المقبل

العوابي - محمد الخروصي

تدشن ولاية العوابي في محافظة جنوب الباطنة يوم الاربعاء المقبل السهم الوقفي بالولاية حول هذا الموضوع قال: الازهر بن يوسف الراشدي رئيس السهم الوقفي بولاية العوابي تدشن ولاية العوابي بمحافظة جنوب الباطنة يوم الاربعاء المقبل السهم الوقفي لولاية العوابي وذلك تحت رعاية سعادة الدكتور محمد بن سعيد المعمري وكيل وزارة الأوقاف والشؤون الدينية بمقر فرع غرفة تجارة وصناعة عمان بمحافظة جنوب الباطنة وأشار الراشدي بأن السهم الوقفي هو عبارة عن وعاء مالي يضم أموالا وقفية نقدية وعينية لتثمر في المجالات العقارية والتجارية وغيرها من وجوه التثمير الفعالة المتميزة لخدمة الأهداف التي تسمو بالمجتمع دينيا وعلميا وصحيا واجتماعيا، وأهم مزية للوقف الديمومة والاستمرار.

الازهر الراشدي

مؤسسة أهلية متميزة

ويعد السهم الوقفي أحد المشاريع الرائدة والناجحة في واقع المجتمعات، وهو مشروع يكمل البرامج الخيرية والأهلية القائمة بولاية العوابي، بل هو المصدر الرابح والشريان الأصيل لاستمرار كافة الأنشطة الرائدة.

وجوه صرف الأسهم الوقفية

وقال الراشدي: يخدم السهم الوقفي كافة جوانب المجتمع المختلفة: الجانب الديني (المساجد وعمارتها - مدارس القرآن الكريم - إنشاء الأوقاف وتعميرها والجانب العلمي (الدورات العلمية - المراكز العلمية - إكمال الدراسة في المؤسسات التعليمية - إنشاء مؤسسات علمية - الكتب والمنشورات) والجانب الاجتماعي (الفقراء والمحتاجون -الاحتياجات الخاصة - الأفلاج والآثار - المشاريع المجتمعية المختلفة أما الجانب الصحي (علاج المرضى - وقف أصول خاصة بالمرضى - إنشاء مؤسسات صحية).

أنواع السهم الوقفي

كما أشار الازهر الراشدي بأن أنواع السهم الوقفي «النقدي « وذلك بالإسهام بمبلغ نقدي في أي حساب من حسابات السهم الوقفي والسهم العيني: وذلك بالإسهام بأصل معين (عقار-أرض- سيارة- معدات- نحو ذلك) يبقى الأصل وتسبل المنفعة.

كيفية المشاركة الوقفية

الإيداع المباشر في الحسابات الخاصة بالوقف في المصارف الإسلامية والإيداع المباشر في الحسابات الالكترونية. وقف الأصول العينية من خلال التواصل المباشر مع إدارة السهم الوقفي.

إدارة السهم الوقفي

ويشرف على السهم الوقفي وزارة الأوقاف والشؤون الدينية، ويديره وكلاء من سكان ولاية العوابي ومعهم فريق عمل لضبط جميع متعلقات السهم الوقفي ماليا وإنفاذا.

الأحد 20 فبراير 2022
العـدد: 8677
local@shabiba.com

مجلس عُمان يختتم أعمال مشاركته في مؤتمر الاتحاد البرلماني العربي بالقاهرة

جدد الاتحاد البرلماني العربي التأكيد على ضرورة إعادة صياغة الاستراتيجية العربية، وتفعيل الدبلوماسية البرلمانية التي أثبتت جدواها وفاعليتها في ضمان التواصل بين الحكومات العربية وبرلماناتها الوطنية من أجل ترتيب الأولويات

القاهرة- ش - العُمانية

أكد رؤساء البرلمانات والمجالس العربية في البيان الختامي الصادر عن المؤتمر الـ 32 للاتحاد البرلماني العربي الذي عُقد على مدى يومين بالقاهرة تحت عنوان (التضامن العربي) على أهمية تبني طريق التضامن العربي سبيلا لمواجهة جميع التحديات الخارجية والداخلية وتعزيز وحدة الصف العربي وتجاوز الخلافات العربية – العربية.

وشدد الاتحاد على أهمية الحاجة لتبادل الخبرات التشريعية والبرلمانية، والتجارب الناجحة بين البرلمانات العربية، وتنسيق جهود التحرك البرلماني لتوحيد الرؤى البناءة وتجاوز العقبات وصولا إلى تشكيل موقف عربي موحد تجاه أي قضية عربية أو إقليمية أو دولية، وجدد الاتحاد موقفه التضامني «الراسخ» ودعمه «الدائم والمستمر» لقضية العرب المركزية والمحورية «فلسطين» إلى أن يتمكن الشعب الفلسطيني من إقامة دولته الفلسطينية المستقلة على حدود الرابع من يونيو 1967 وعاصمتها القدس الشريف بما يتوافق مع القرارات الدولية ومبادرة السلام العربي.

وجدد الاتحاد البرلماني العربي التأكيد على ضرورة إعادة صياغة الاستراتيجية العربية، وتفعيل الدبلوماسية البرلمانية التي أثبتت جدواها وفاعليتها في ضمان التواصل بين الحكومات العربية وبرلماناتها الوطنية من أجل ترتيب الأولويات.

وأشار إلى أهمية الخروج بموقف عربي موحد وشامل وقادر على تهيئة عوامل صمود الأمة العربية ومنعتها في وجه الطامعين والمستعمرين بالإضافة إلى تعزيز دورها وحضورها الفاعل والمؤثر في المحافل الإقليمية والدولية.

ورحب المجتمعون بأية مبادرة عربية تجسد التضامن والتكاتف الإنسانيين في أوقات المحن والأزمات والأوبئة والكوارث بمعزل عن الاختلافات في المواقف والآراء السياسية، وشددوا على أن استمرار الحوار والتشاور بين الأشقاء من شأنه أن يسهم في إثراء النقاش وفي تقديم رؤية أكثر وضوحا لمختلف القضايا العربية الجوهرية وعلى رأسها قضية فلسطين وقضية اليمن إلى جانب قضية لبنان الذي «يعاني انهيارا اقتصاديا لم يسبق له مثيل» أو أي دولة عربية شقيقة أخرى خصوصًا في ظل الظروف السياسية «العصيبة والمعقدة» التي يمر بها العالم أجمع ومن ضمنه المنطقة العربية، وأشار الاتحاد إلى أهمية احتواء جميع الخلافات العربية وحلها داخل البيت العربي ومنع أي تدخلات إقليمية في هذا الشأن بما يضمن سلامة الدول العربية وأمنها وتحقيق استقرارها ونموها.

يذكر أن مجلس عمان شارك خلال أعمال المؤتمر الـ(32) للاتحاد البرلماني العربي في اجتماعات اللجنة التحضيرية للمؤتمر، واجتماعات اللجان الدائمة، إضافة إلى مشاركة سعادة الشيخ أحمد بن محمد الندابي أمين عام مجلس الشورى في أعمال الاجتماع الـ39 لجمعية الأمناء العامين للبرلمانات العربية الذي تضمن المصادقة على مشروع الميزانية للسنة المالية 2022م، واعتماد التقرير المالي للسنة المالية 2021م.

كما استعرض طلب انضمام المجلس الليبي للجمعية، ووافقت الجمعية خلال اجتماعها على تجديد الثقة في منصب الأمين العام لجمعية الأمناء العامين للبرلمانات، كما شهدت الاجتماعات انتخاب رئيسا للجمعية ونائبا للرئيس، كما جرى انتخاب أعضاء اللجان التنفيذية.

وخلال المؤتمر توج الاتحاد البرلماني العربي عددًا من الشخصيات البرلمانية العربية بجائزة التميز البرلماني؛ حيث منح سعادة سالم بن علي الكعبي عضو مجلس الشورى العُماني هذه الجائزة عن فئة «عضو برلمان»، وذلك نظير الخبرة والخدمة التي قدمها في مجال العمل التشريعي بمجلس الشورى، والاتحاد البرلماني العربي، والبرلمان العربي.

> **توج الاتحاد البرلماني العربي عددًا من الشخصيات البرلمانية العربية بجائزة التميز البرلماني؛ حيث منح سعادة سالم بن علي الكعبي عضو مجلس الشورى العُماني هذه الجائزة عن فئة «عضو برلمان»**

ومثل وفد مجلس عمان المشارك في أعمال المؤتمر برئاسة سعادة رئيس مجلس الشورى كلا من: سعادة الشيخ أمين عام مجلس الشورى، والمكرم الدكتور راشد بن سالم البادي عضو مجلس الدولة، وسعادة سالم بن علي الكعبي، وسعادة الدكتور حمود بن أحمد اليحيائي، وسعادة أحمد بن سالم آل إبراهيم، وسعادة أحمد بن ناصر العبري أعضاء مجلس الشورى، ومحمد بن خلفان العاصمي نائب الأمين العام المساعد لشؤون الجلسات بمجلس الشورى.

يَا أَيَّتُهَا النَّفْسُ الْمُطْمَئِنَّةُ ارْجِعِي إِلَى رَبِّكِ رَاضِيَةً مَّرْضِيَّةً فَادْخُلِي فِي عِبَادِي وَادْخُلِي جَنَّتِي

صدق الله العظيم

بقلوب مؤمنة بقضاء الله وقدره
تتقدم
مجموعة مسقط للإعلام
وكافة العاملين بها بخالص العزاء والمواساة إلى
المهندس / بدر بن سعود الزيدي
الرئيس التنفيذي
للشركة العمانية للاتصالات - فودافون
في وفاة المغفور له بإذن الله
(والده)
سائلين المولى عزوجل أن يتغمده بواسع رحمته
ويسكنه فسيح جناته ويلهم أهله وذويه الصبر والسلوان

(إنا لله وإنا إليه راجعون)

مجموعة مسقط للإعلام
Muscat Media Group

في كلمة حول الذكرى الثالثة والأربعين لتأسيس الجمهورية الإسلامية الإيرانية

السفير الإيراني لدى السلطنة: علاقاتنا مع عمان قائمة على الثقة المتبادلة

التشاور والتنسيق بين الجمهورية الإسلامية الإيرانية وسلطنة عمان حول القضايا الثنائية والإقليمية والدولية في تواصل مستمر، حيث أن البلدين يدعم كل منهما الآخر فى المنظمات والمحافل الدولية وتبادل الزيارات

مسقط - ش

يحتفل الشعب الإيراني باليوم الثاني والعشرين من شهر بهمن (الدلو) من كل عام (الموافق الحادي عشر من فبراير) بمناسبة تأسيس نظام الجمهورية الإسلامية الإيرانية. وبتأسيس «نظام الجمهورية الإسلامية» بدأ فصل جديد يقوم على مشاركة الشعب وإبداء كلمته، ونبذ الاستبداد الداخلي والتسلط الأجنبي وتحقيق الحرية والعدالة والاستقلال في إيران وهذه العملية مستمرة حتى يومنا هذا.

وقال سعادة السفير علي نجفي سفير الجمهورية الإسلامية الإيرانية لدى سلطنة عمان حول هذه الذكرى: تحقق الإستقلال السياسي وإرساء الديمقراطية الدينية لهي من أهم المكتسبات لنظام الجمهورية الإسلامية الإيرانية، والتي تمكنت من خلالها إيران من تحقيق مؤشرات مهمة في مراعاة وتنفيذ مبادئ الديمقراطية ومنح الحقوق السياسية للمواطنين والحفاظ على المساواة بين الجنسين بما في ذلك زيادة حصة المرأة ودورها في المشاركة الإجتماعية وتواجدها في المراكز العلمية والأكاديمية بنسبة أكبر من الرجل، وكذلك حفظ حقوق الأقليات والتطور العلمي في مختلف المجالات منها الطبية، وتكنولوجيا النانو، والمجالات النووية ومختلف الصناعات، والبعد عن الاقتصاد أحادي المنتج المعتمد على النفط وتقليص حصته في الموازنة العامة للدولة، وتقوية قدرة القطاع الخاص ودعم الاستثمار الأجنبي.

وفي هذا الإطار فإن من الإنجازات القيمة للجمهورية الإسلامية إجراء انتخابات حرة والإهتمام بالمبدأ الاصيل لتناوب النخبة وذلك بالإعتماد على أصوات الشعب. وقد أجريت حتى الآن في الجمهورية الإسلامية الإيرانية أكثر من 40 عملية انتخابية بمشاركة شعبية واسعة وآخرها الانتخابات الرئاسية الثالثة عشر في 28 خرداد (الجوزاء) 1400هجرية شمسية (الموافق 18يونيو2021م)، ومن خلالها تم اختيار فخامة الرئيس السيد إبراهيم رئيسي رئيسًا للجمهورية.

وأضاف نجفي: إستطاعت الأمة الإيرانية خلال العقود الأربعة التي أعقبت الثورة وبالرغم من كل العقبات والمشاكل الداخلية والخارجية خاصة كالحرب المفروضة والتي إستمرت لمدة 8 سنوات والعقوبات الظالمة، وبالتوكل والإستعانة بالله تعالى والجهود الدؤوبة في ظل الحنكة والقيادة الحكيمة أن تحرز تقدما هائلا في مختلف المجالات، مما جعل إيران تتواجد في المراكز العشرة الأولى على مستوى دول العالم في العديد من المجالات، ويشار هنا إلى أهم هذه المجالات بحسب ما جاء في الإحصاءات والأرقام الصادرة من قبل المنظمات والمؤسسات الدولية المعتبرة وهي: زيادة معدل محو الأمية من 50 بالمائة إلى 95 بالمائة، زيادة عدد الطلاب من 160 ألف إلى أكثر من 4 ملايين طالب، تحقيق الإكتفاء الذاتي في إنتاج الأدوية والمواد الصحية بنسبة 95 بالمائة، النجاح في القضاء على العديد من الآفات والأمراض ومنها شلل الأطفال، إرتقاء المركز الاقتصاد الايراني من المركز 26 إلى المركز 18، زيادة إنتاج الكهرباء من 5 آلاف ميغاواط إلى 68 ألف ميغاواط، وزيادة طول طرق النقل من 3 آلاف كيلومتر إلى أكثر من 30 الف كيلومتر، الزيادة في إنتاج القمح من 4 ملايين طن إلى حوالي 14 مليون طن، والحصول على المركز الثالث في بناء السدود والمركز السادس في تكنولوجيا النانو، وإرسال قمرصناعي إلى الفضاء، إحراز المركز التاسع في الصناعات النووية وتحقيق الاكتفاء الذاتي في إنتاج البنزين.

وتمتلك إيران خامس أعلى مخزون للثروات الطبيعية في العالم وتستحوذ على 7 بالمائة من الاحتياطيات المعدنية العالمية وتعتبر كذلك رابع دولة في مخزون الوقود الأحفوري والمكانة الثانية في مجموع مخزون الموارد الهيدروكربونية (مزيج النفط والغاز) حيث تمثل نسبة سكانها واحد بالمائة من إجمالي عدد سكان العالم.

فيما يخص البعد الإقليمي فإن سياسة واستراتيجية الجمهورية الإسلامية الإيرانية كانت دائما مبنية على خفض التوتر وبناء الثقة المتبادلة والأمن الشامل والمتكامل، والإيمان بإمكانية توفير الأمن من قبل دول المنطقة دون الحاجة والاعتماد على التدخل الأجنبي.

وفي هذا السياق قامت حكومة الجمهورية الإسلامية الإيرانية الثالثة عشرة، بوضع أولوياتها في تعزيز العلاقات والارتقاء بها مع جيرانها حيث إنه من البديهي أن تكون لسلطنة عمان مكانة مهمة لديها في هذه العلاقات والاستمرارية بها بشكل متميز كما كانت في السابق.

وإن الجمهورية الإسلامية الإيرانية كانت سباقة دائما في مجال مكافحة الإرهاب والتطرف في المنطقة وذلك بإنفاق الأموال الطائلة والتضحية بأرواح الآلاف من أفضل أبنائها.

على الصعيد الدولي أيضًا فإن الجمهورية الإسلامية بالإضافة إلى إستمرارها فى سياستها التفاعلية، كانت ومازالت فى مسعى لتوطيد العلاقات بين الأمم وحل القضايا الدولية المعقدة بالمشاركة الجماعية لأنها تؤمن بأنه في عالم اليوم المتماسك، تتشابك مصالح جميع الدول والأمم، ولايمكن تحقيق مصالح دولة واحدة دون مراعاة لمصالح بقية الدول.

علي نجفي

من بين الإجراءات العملية التي تدل على هذه الرؤية، توقيع الاتفاق النووي الإيراني مع ست دول، والذي كان لسلطنة عمان الصديقة والجارة بقيادة المغفور له بإذن الله السلطان قابوس بن سعيد – طيب الله ثراه – دور مهم ومؤثر فيه، ومن الواجب هنا أن أبعث مرة أخرى بسلامي إلى روح الفقيد.

وعلى الرغم أن انسحاب إدارة ترامب من الاتفاق النووي قد أخل عمليا بانتفاع الاقتصاد الإيراني من هذا الاتفاق، فإن إيران وبايفائها لإلتزاماتها، قد اثبتت للعالم احترامها للاتفاقيات الدولية، كما أنها لاتزال مستمرة بالمفاوضات، وهذه المرة في فيينا وذلك من أجل رفع العقوبات الظالمة عن شعبها، ونتمنى كذلك أن نرى الإجراءات العملية من قبل الأطراف الأخرى للحفاظ على هذا الاتفاق وتنفيذه.

> **على الرغم أن انسحاب إدارة ترامب من الاتفاق النووي قد أخل عملياً بانتفاع الاقتصاد الإيراني من هذا الاتفاق، فإن إيران وبايفائها لإلتزاماتها، قد اثبتت للعالم احترامها للاتفاقيات الدولية، كما أنها لاتزال مستمرة بالمفاوضات، وهذه المرة في فيينا**

أما بخصوص العلاقات بين الجمهورية الإسلامية الإيرانية مع الجارة الصديقة سلطنة عمان فإنني أود التطرق هنا إلى العلاقات الثنائية بين البلدين، وبالرغم من التوترات والصراعات المحتدمة في المنطقة، فإن هذه العلاقات والتي كانت دائما قائمة على الصداقة والثقة المتبادلة وبعد تأسيس نظام الجمهورية الإسلامية وبسبب الاواصرالثقافية والدينية والجغرافية المشتركة، والخلفية التاريخية لاسيما في ظل حكمة وحنكة قادة البلدين، نتج عنها الإستقرار والازدهار ومزيد من تعزيز العلاقات.

إن التشاور والتنسيق بين الجمهورية الإسلامية الإيرانية وسلطنة عمان حول القضايا الثنائية والإقليمية والدولية في تواصل مستمر، حيث أن البلدين يدعم كل منهما الآخر فى المنظمات والمحافل الدولية وتبادل الزيارات. كما إن الاتصالات والمحادثات بين كبار المسؤولين في البلدين كانت ولازالت مستمرة حتى الآن، ومن ابرزها الزيارتين الأخيرتين لوزيري الخارجية في البلدين خلال الاشهرالأخيرة وتباحثهما بشأن العلاقات الثنائية والمستجدات الاقليمية والدولية.

باستثناء التوقف القصير الذي حصل بسبب تفشي فيروس كورونا وتأثيراتها الواسعة على علاقات مختلف الدول، فإن اجتماعات اللجان ومنها السياسية، والمشاورات الاستراتيجية، والاقتصادية، والبرلمانية، والصداقة العسكرية، والفنية، والتعاون العلمي وخفرالسواحل، فقد اقيمت بشكل مستمر ودوري بالتناوب وكذلك عقدت اجتماعات الدورة التاسعة عشرة للجنة المشتركة بين البلدين، في يومي 8 و9 فبراير الماضيين بمسقط.

إن العلاقات الاقتصادية والتجارية بين البلدين قد ظلت قائمة حتى فى ظل تفشي الجائحة والتي أدت إلى ركود وتدني شديد في علاقات أكثر دول المنطقة، ومن هذا المنطلق فإننا على ثقة بأنه في عهد حضرة صاحب الجلالة السلطان هيثم بن طارق المعظم -حفظه الله ورعاه – سنشهد مزيدا من التطور والازدهار والاستمرار لهذا النهج، حيث أنه يمكن لهذه العلاقات أن تكون نموذجًا لدول العالم الأخرى.

في الختام أود الإشارة إلى أنه خلال العام والنصف الفائت ومنذ أن توليت عملي كسفير للجمهورية الإسلامية الإيرانية في الدولة الشقيقة والصديقة سلطنة عمان، ومع التأكيد على أولوية تطوير التعاون الاقتصادي، فان هنالك جهود تبذل لتسهيل وتقوية مجالات زيادة حجم التبادل التجاري بين البلدين وذلك بالإستفادة من قدرات القطاع الخاص في البلدين، بما في ذلك الإيرانيين المقيمين في سلطنة عمان وكذلك أصحاب الأعمال العمانيين.

"أرشيفية" من جلسة مشاورات سياسية سابقة بين السلطنة وإيران

كلية الصيدلة في الجامعة الوطنية توقع مذكرة تفاهم مع مؤسسة حمد الطبية بقطر

مسقط - ش

وقعت كلية الصيدلة في الجامعة الوطنية للعلوم والتكنولوجيا مذكرة تفاهم مع مؤسسة حمد الطبية بدولة قطر الشقيقة مساء السادس عشر من فبراير 2022.

وقد اشتملت مذكرة التفاهم هذه على مجالات متعددة للتعاون بين المؤسستين من ضمنها تقديم التدريب العملي لطلبة كلية الصيدلة بالجامعة الوطنية في مؤسسة حمد الطبية في مجال الصيدلة السريرية والإشراف على هؤلاء الطلبة من قبل المختصين بالمؤسسة، وكذلك التعاون في مجال التبادل الطلابي وتبادل الأساتذة الأكاديميين والباحثين ، والتعاون في إجراء البحوث العلمية المشتركة بين الطرفين وإقامة فعاليات تعليمية وعلمية وورش عمل ومؤتمرات مشتركة.

وتعد هذه العلاقة مثالاً للشراكة بين المؤسسات الأكاديمية والمؤسسات الصحية بين الدولتين لتحسين جودة خريجي كلية الصيدلة وتزويدهم بالمعرفة والمهارات التي من شأنها إعدادهم لسوق العمل.

إعلان

تود شركة جوريكا للسيارات وشركاه ش.م.م أن تعلن للجمهور أن عنوانها الوحيد المسجل في سلطنة عمان هو ص.ب: 491، منطقة غلا الصناعية، الرمز البريدي: 115، مسقط، سلطنة عمان. لقد لاحظنا مؤخرا وجود إساءة استخدام في السوق لاسم العلامة التجارية "جوريكا" (GORICA)، حيث تقوم بعض الشركات بإساءة استخدام الاسم والعلامة التجارية "جوريكا" في محاولة لبيع نفس المنتجات والتظاهر بأنها منتجات جوريكا الأصلية الحقيقية. يرجى العلم أن منتجات جوريكا الأصلية في سلطنة عمان متوفرة فقط في شركتنا "جوريكا للسيارات وشركاه ش.م.م" التي يقع مقرها في منطقة غلا الصناعية، والتي تعمل في عمان منذ عام 2007.

لأي استفسارات يرجى زيارتنا في موقعنا المسجل أو الاتصال بنا على رقم الهاتف: 24504499 968+

GORICA

جوريكا للسيارات وشركاه ش م م
ص.ب: 491، منطقة غلا الصناعية، الرمز البريدي: 115، مسقط، سلطنة عمان.
هاتف: 2450 4499 968+ ، فاكس: 2450 4488 968+ ، بريد إلكتروني: gorica.oman@goricagroup.com

بلدية جنوب الباطنة تواصل حملاتها التفتيشية

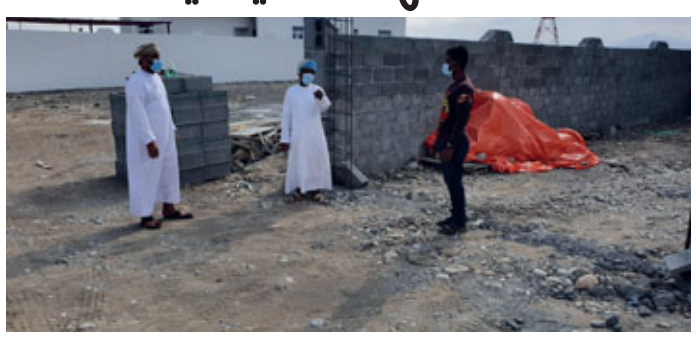

العوابي - محمد الخروصي

تواصل بلدية محافظة جنوب الباطنة والبلديات التابعة لها ممثلة بأقسام التوعية والاعلام في تنفيذ حملة تفتيشية في مجال مراقبة المباني ، وذلك في إطار حرص بلدية محافظة جنوب الباطنة وسعيها بالتعاون مع الجهات الحكومية والخاصة وأفراد المجتمع بشرائحه المختلفة إلى تعريف المجتمع بأهمية الالتزام بالاشتراطات الخاصة بتنظيم البناء، تهدف الحملة الميدانية إلى تعزيز الرقابة على المنشآت قيد الإنشاء من خلال الالتزام بتطبيق الاشتراطات الفنية ولائحة تنظيم المباني. حيث تستهدف هذه الحملة الاستشاريين والمقاولين وأصحاب المنازل قيد الإنشاء والتوعية العامة لبقية شرائح المجتمع. واشتملت الحملة على تنفيذ فعاليات وأنشطة متنوعة من أبرزها القيام بتنفيذ زيارات تفتيش ميدانية على مختلف المباني قيد الإنشاء بهدف توعية العاملين بضرورة الالتزام بالاشتراطات المعمول بها واتخاذ الإجراءات اللازمة بشأن المنشآت المخالفة، إلى جانب تنفيذ زيارات ميدانية توعوية بأهمية عمل لوائح وسياج للبناء، وأهمية رمي مخلفات البناء في الأماكن المخصصة لها مع التأكيد على ضرورة نظافة موقع العمل، إلى جانب تنظيم معسكرات عمل لإزالة مخلفات البناء وذلك بالتعاون مع أفراد المجتمع. هذا ويدعو القائمين على هذه الحملة أصحاب العلاقة من ملاك المباني قيد الإنشاء والمقاولين المنفذين لها ، ومكاتب الإشراف الهندسي بالتقيد بالاشتراطات الفنية من حيث الالتزام بالبناء وفق الإباحة الصادرة من البلدية والخرائط المعتمدة ، بالإضافة إلى ضرورة تواجدهما بالموقع مع الوثائق الأخرى الصادرة من البلدية للمبنى (إباحة البناء - تصريح الشروع في البناء - سند الملكية والرسم المساحي) .

في جامعة التقنية والعلوم التطبيقية

رئيسة عُمان المعرفة تسرد الرحلة الأكاديمية والفرص والتحديات

مسقط - ش

تستعد بلقيس الحسنية، رئيسة مبادرة عُمان المعرفة ورئيسة صحة ورفاه الطلبة في مدارس الصحوة، للحديث عن «الرحلة الأكاديمية والفرص والتحديات المقبلة» في جامعة التقنية والعلوم التطبيقية، وذلك في قاعة أدم في نزوى بتاريخ 22 فبراير 2022م، وستكون هذه الجلسة الأولى التي يُقيمها فريق عُمان المعرفة حضوريًا في مقر المؤسسة الأكاديمية بعد غياب استمر لأكثر من عامين نتيجة الجائحة العالمية.

وبهذه المناسبة قالت بلقيس الحسنية: «إنّي متشوقة للغاية وأتطلع للحديث مع الطلبة والطالبات والموظفين الأكاديميين حول الرحلة الأكاديمية والفرص والتحديات المقبلة التي قد يواجهونها في المستقبل، وسأتطرق للمعلومات التي يجب عليهم معرفتها والأمور الواجب تطبيقها استعدادًا لمواجهة المرحلة ما بعد كوفيد19 بنجاح».

وستتمحور الجلسة التي ستقيمها بلقيس حول المسار الأكاديمي والفرص المتاحة والتحديات الممكنة التي قد يصادفها جميع الطلبة عند تخرجهم ومباشرة الحياة العملية، كما ستشارك بلقيس خبرتها العملية الشخصية بعد المدرسة وبعد تخرجها من الجامعة حتى قيادتها لمبادرات مجتمعية من بينها قيادة قسم الصحة ورفاه الطلبة في إحدى المدارس الخاصة الرائدة في البلد.

وعلى الرغم من إنضمامها لعُمان المعرفة لأربع أعوام فقط، إلّا أنّها تمكنت من النجاح بسرعة لافتة حتى تم ترقيتها لتكون رئيسة مبادرة عُمان المعرفة قبيل تفشي الوباء ببضعة شهور، ففي ذلك الوقت، تم إيقاف أنشطة المنصة وأعمالها ونقلها لتصبح افتراضية في الإنترنت. وبهذا الشأن أضافت بلقيس: «لقد نصبنا جل تركيزنا لتقديم جلسات التبادل المعرفي افتراضيًا للتاقلم مع الجائحة، لذا فإنني مسرورة لعودة مسار حياتنا مثل ما كان سابقًا بتقديم جلساتنا حضوريًا بفاعلية أكثر من أجل المجتمع».

ومن المتوقع حضور ما يفوق 400 طالبًا وطالبة بجانب الكادر الوظيفي بجامعة التقنية والعلوم التطبيقية في الجلسة المقبلة التي ستُقام -بإذن الله- في قاعة أدم في الساعة 12 ظهرًا.

يا أيتها النفس المطمئنة ارجعي إلى ربك راضية مرضية فادخلي في عبادي وادخلي جنتي

صدق الله العظيم

بمزيد من التسليم بقضاء الله وقدره

تتقدم

شركة زينة

بأحر التعازي وخالص المواساة إلى

المهندس / بدر بن سعود الزيدي

الرئيس التنفيذي

للشركة العُمانية لاتصالات المستقبل - فودافون

في وفاة المغفور له بإذن الله والده

سائلين الله عز وجل، أن يتغمد فقيدكم بواسع رحمته، وأن يسكنه فسيح جناته، وأن يلهمكم وذويه الصبر والسلوان

إنا لله وإنا إليه راجعون

vodafone

زينة zeenah

الأحد 20 فبراير 2022
العـدد: 8677
local@shabiba.com

أعضاء الاتحاد العربي للاستثمار والتطوير العقاري يتعرفون على الفرص الاستثمارية في البريمي

رئيس الاتحاد العربي للاستثمار والتطوير العقاري: هذا اللقاء يعد داعماً كبيراً لجهود الاتحاد وحافزاً كبيراً للاستثمار في المحافظة

البريمي : حميد البادي

التقى محافظ البريمي سعادة السيد الدكتور حمد بن أحمد البوسعيدي بمكتبه أعضاء الاتحاد العربي للاستثمار والتطوير العقاري ضمن الزيارة يقوم بها الأعضاء للمحافظة، في بداية اللقاء رحب سعادته بالضيوف مؤكدا الأهمية التاريخية للمحافظة والأهمية الكبيرة التي تتمتع بها في عدد من الجوانب لا سيما الموقع المميز الذي يعد أحد الجوانب المميزة فيها.

بعدها تحدث الأمين العام في مجلس الوحدة الاقتصادية العربية سعادة محمد أحمد الني عن سعادته بهذه الزيارة مشيرا إلى أن محافظة البريمي تمتاز بمقومات عديدة من شأنها أن تكون داعما حقيقيا للعديد من المشاريع في عدد من الجوانب.

بعدها تحدث رئيس الاتحاد العربي للاستثمار والتطوير العقاري سعادة أحمد سالم سودين ،عن أهمية الموقع الاستراتيجي لمحافظة البريمي وقربها من عدد من المطارات الحيوية في المنطقة والموانئ أيضا، مشيرا إلى أنهم اطلعوا خلال الزيارة على الفرص الاستثمارية المميزة في المحافظة،مؤكدا على أن هذا اللقاء يعد داعما كبيرا لجهود الاتحاد وحافزا كبيرا للاستثمار في المحافظة مقدما شكره لكل من ساهم في تنظيم هذا اللقاء،مبديا في الوقت نفسه رغبة الاتحاد في تنظيم إحدى المؤتمرات المهمة في محافظة البريمي،في رغبة صادقة للتعريف بالفرص الاستثمارية المتاحة في المحافظة بشكل أوسع بل والبدء في الاستثمار الحقيقي،وفي الإطار نفسه أجمع الأعضاء على ذلك أهمية الاستفادة من المقومات التي رأوها على أرض الواقع خلال هذه الزيارة.

> **هذه الزيارة جاءت بدعوة من رواد الأعمال بالمحافظة حيث تضمنت برنامجاً استمر يومين متتاليين،نُظِّم خلاله زيارات لعدد من الأماكن مثل مدينة البريمي الصناعية وكلية البريمي الجامعية وفلج الصعراني ومصنع زهران الحراصي للحلوى العمانية**

وضمن اللقاء قدم سعادة السيد الدكتور محافظ البريمي عرضا مرئيا تطرق فيه لعدد من الجوانب المرتبطة بولايات المحافظة الثلاث والأهمية الاستراتيجة لها والميزة النسبية التي تتمتع بها،والفرص الاستثمارية المتوفرة فيها،مؤكدا على جاهزية المحافظة لتقديم كل ما شأنه الارتقاء بها في مختلف الجوانب،واختتم اللقاء بتقديم درع تذكاري لسعادته من قبل أعضاء الاتحاد.

وضمن الزيارة نفسها استقبل رئيس مجلس إدارة فرع غرفة تجارة وصناعة عُمان بمحافظة البريمي زاهر بن محمد الكعبي أعضاء الاتحاد،جرى خلال اللقاء بحث مجالات التعاون الاقتصادي والتجاري بين أعضاء الوفد وأصحاب وصاحبات الأعمال كما تم استعراض أبرز المقومات التي تتمتع بها محافظة البريمي بالإضافة إلى التسهيلات والمميزات المقدمة للمستثمر المحلي والأجنبي لتعزيز حجم الاستثمار في المحافظة.

جدير بالذكر إلى أن هذه الزيارة جاءت بدعوة من رواد الأعمال بالمحافظة حيث تضمنت برنامجا استمر يومين متتاليين،نُظِّم خلاله زيارات لعدد من الأماكن مثل مدينة البريمي الصناعية وكلية البريمي الجامعية وفلج الصعراني ومصنع زهران الحراصي للحلوى العمانية.

السوادي للطاقة
AL SUWADI POWER

شركة السوادي للطاقة ش.م.ع.ع

ص.ب. ٣٩ . بريق الشاطئ ١٠٣ . سلطنة عمان
alsuwadipower.com

تقرير مجلس الإدارة

المساهمون الكرام،

إنه لمن دواعي سروري نيابةً عن مجلس إدارة شركة السوادي للطاقة ش.م.ع.ع.("الشركة") أن أقدّم إليكم التقرير السنوي للشركة عن السنة المنتهية في ٣١ ديسمبر ٢٠٢١.

حوكمة الشركة

التزمت الشركة بميثاق تنظيم وإدارة (حوكمة) الشركات والتعاميم المعمول بها الصادرة من وقت لآخر عن الهيئة العامة لسوق المال ("الهيئة").

نتائج التشغيل

جاء الأداء التشغيلي للمحطة خلال العام متميزًا.

تواصل موثوقية المحطة العالية وعملياتها التي تحقق كفاءة الوقود الفائقة تكنولوجيًا في قمة قائمة الترتيب من حيث الاستحقاق، وعليه، تواصل المحطة العمل بحمولة عالية. تلقي الأشكال التالية الضوء على الزيادة المطردة في حمولة المحطة والطاقة التي ولدتها الشركة في آخر خمس سنوات:

شهدت الشركة نموًا متميزًا في عائداتها خلال السنوات الأخيرة. تشمل العائدات إيرادات سعة التشغيل وإيرادات الطاقة. يبين الشكل أدناه النمو في العائدات الإجمالية والموثوقية الجيدة التي تبين أهمية الشركة في شبكة الطاقة في عمان:

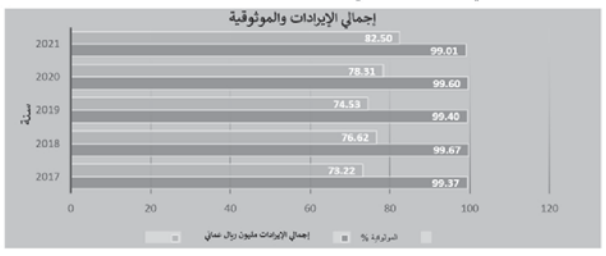

نظراً لوجود أعطال في المحطة، لم تتمكن الشركة من استرداد تكاليف وقود الغاز بالكامل والتي تكبدتها لتوليد الطاقة. وخلال السنة، ظلت الشركة تعاني من عدم الكفاية الحرارية عند مستويات توليد الطاقة العالية وكذلك عند تهيئة تشغيل المحطة بحمولة عالية والتي تكون غير مواتية بطبيعتها مما نتج عن ذلك فقدان نسبة الحرارة التي تعانيها الشركة. لم يحقق تعيين مستشارين معروفين دوليًا للتوصية بحل لهذا الموقف أية فائدة حتى الآن. ولم يقدم هؤلاء المستشارون أي حل موثوق لحل هذه المشكلة الكبيرة ذات الأضرار المالية. إضافة إلى ذلك، فشل مستشار الأداء، وهو عبارة تقنية متطورة قامت شركة سيمنز بتركيبها في المحطة بصورة تجريبية منذ أكثر من سنة كي يتم الاستعانة بها للتحقق من أي مشكلة وفحصها، في التوصل إلى حل لهذه المشكلة المستعصية. وعليه، تبقى مشكلة معدل الفقد الحراري العالي تحديًا كبيرًا للشركة بدون حل فوري.

اكتمل فحص مكثف لمسار الغاز لأحد توربينات الغاز خلال العام. تم تنفيذ ترقية المحطة التي أوصت بها سيمنز خلال الفحص. ولسوء الحظ، لوحظت تلفيات في شفرات ومراوح قليلة بالمكبس أثناء الفحص وتم استبدالها وإن كان ذلك بتكلفة مالية كبيرة على الشركة (صافي أثر التكلفة على الشركة كان يتجاوز سقف ستومو حسب المتفق عليه في اتفاقية التشغيل والصيانة لهذه التكاليف غير المتوقعة أثناء الفحص). كما بدأ فحص مكثف مشابه لمسار الغاز لتوربين الغاز الآخر في يناير ٢٠٢٢. وأجريت الصيانة لجميع معدات التشغيل الأخرى وبافي معدات المحطة حسب برنامج الصيانة السنوي. إن هذه المستوى الثابت لجاهزية المحطة يعتبر شاهدًا على فعالية صيانتها الدورية في المواعيد اللازمة ووفق كتيّبات إرشادات المصنّعين، واستنادًا إلى متابعة حالتها.

في الوقت الحالي، يتم تعديل منشأة سحب الماء بالمحطة بكفاءة لضمان حماية المحطة من هجمات قناديل البحر الجماعية المستقبلية التي لم تؤدي إلى التلف الممتد والمكلف في الماضي لمنشأة سحب الماء فحسب بل وتسببت في خسارة كبيرة في العائدات بسبب الأعطال المترتبة على ذلك بالمحطة.

وكما كان الحال خلال العام السابق، خلال عام ٢٠٢١، استمرت القيود والعقبات التشغيلية بسبب تفشي وباء كوفيد ١٩. جدير بالذكر أن موظفي "ستومو" قاموا بتشغيل المحطة بطريقة سلسة ودعموا شبكة الطاقة بعمان دعمًا كاملًا. في الوقت الحالي، وعلى الرغم من عودة المحطة لعملياتها الطبيعية، لا زالت المحطة تفي تمامًا بالإجراءات الاحترازية لمواجهة وباء كوفيد ١٩ وإرشادات مواجهة الوباء المعتمدة من إنجي.

لقد سجّلت المحطة ٣٨٣٥ يوم عمل من دون أي حوادث هادرة للوقت، بفضل التركيز الدائم على التميّز في مجال الصحة والسلامة والبيئة وإدارة الجودة في المحطة. ونظرًا لهذا الأداء المتميز، فإننا نشيد بجهود فريق سوبز–تراكتيل للعمليات والصيانة عمان (ستومو)، وهي مقاول التشغيل والصيانة لدينا، فهم يتميزون بالتفاني والاجتهاد.

ولقد استوفت الشركة كافة الشروط الصارمة للتصريح البيئي الصادرة عن وزارة البيئة والشؤون المناخية. كما تم تعزيز الأمن السيبراني للمحطة بالاشتراك مع ستومو. سعت الشركة للتقيد بلوائح الأمن السيبراني الصادرة من هيئة تنظيم الخدمات العامة واللوائح الأخرى التي أصدرتها هيئة أسواق المال.

النتائج المالية

يوضح الشكل التالي الأداء المالي للشركة مقارنةً بالعام الماضي

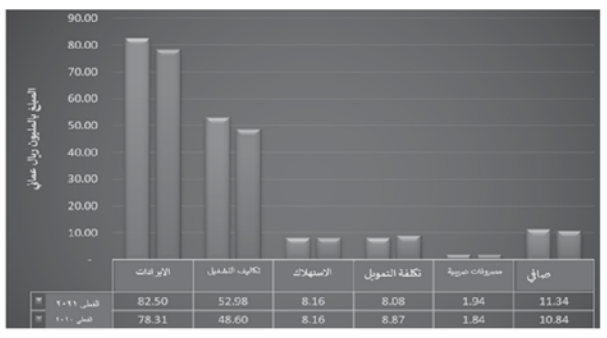

جاء صافي إيرادات ٢٠٢١ أعلى بنسبة ٤،٦٠ ٪ من نظيره في ٢٠٢٠. يرجع نمو العائدات بصورة كبيرة إلى زيادة توليد الطاقة. مع ذلك، شهد ذلك استهلاكًا أعلى للغاز أدى بصورة مباشرة إلى ارتفاع تكاليف الغاز التي زادت من تكاليف التشغيل. فضلًا عن ذلك، زاد استمرار فقد معدل الحرارة الذي تعرضت له المحطة والتكلفة غير المتوقعة لاستبدال شفرات ومراوح المكبس، كما ذكرنا أعلاه،زاد من تكاليف التشغيل. الشيء الإيجابي هو أن انخفاض تكلفة التمويل في الرد المجدول لقروض المشروع أدى إلى زيادة صافي الأرباح.

علاوة على ذلك، إن رسم الوقود الشهري الذي تُصدر الشركة به فواتيرًا إلى الشركة العُمانية لشراء الطاقة والمياه يُعتبر دخلًا وسيطا، وعند تلقيه يُسدد في نهاية المطاف إلى مورّد الغاز، وهو وزارة الطاقة والمعادن. ولقد أوقفت الشركة تسوية فواتير الغاز مع وزارة الطاقة والمعادن منذ أبريل ٢٠٢١ لأن الشركة العُمانية لشراء الطاقة والمياه لم تسدّد فواتير الغاز ذات الصلة. وكما حدث في السنوات الماضية، تم الانتهاء من حل هذه المسألة بنجاح لعام ٢٠٢١ والتي تم بموجبها تسوية مستحقات الشركة ومتوجباتها حتى ديسمبر ٢٠٢١ من دون أن يتكبد أي طرف تداعيات سلبية.

استوفت الشركة كافة التزاماتها بموجب اتفاقية قرض الأجل.

وفي النهاية، أعلنت الشركة ودفعت حصص أرباح بقيمة ٦،٥ بيسة للسهم الواحد في ٢٠٢١.

واستقر سعر السهم عند ٤٨ بيسة للسهم الواحد في نهاية عام ٢٠٢١.

المسؤولية الاجتماعية للشركة

تؤدي الشركة دورها كشركة مواطنة مسؤولة بكل جدية. كان عام ٢٠٢٠ عامًا مليئًا بالتحديات للجميع ولكن كان أكثر أهمية للطلاب الذين كان عليهم مواصلة دراستهم بحضور الحصص عبر الانترنت. بناءً على طلب وزارة التعليم لمساعدة الطلاب المستحقين في مدارس ولاية بركاء، تبرعت الشركة بعدد ١٤٣ حاسب لوحي. لدعم مركز الرعاية الصحية الأولي والتابع لوزارة الصحة في المصنعة، تم التبرع بجهاز علاج أسنان مزود بشاشة عرض. كما تم تزويد مركز بركاء الصحي التابع لوزارة الصحة بغرفة التعقيم تحتاجها كثيرا في ضوء وضع العدوى المستمر لوباء كوفيد ١٩ ولتوفير السلامة العيادية بالمركز، وافقت الشركة على تمويله. بصورة إجمالية، تم التبرع بمبلغ ٢٠،٨٩١ ريال عماني من الشركة ضمن مبادرة المسؤولية الاجتماعية للشركة خلال عام ٢٠٢١.

النظرة المستقبلية على المدى المتوسط

أطلقت الشركة العمانية لشراء الطاقة والمياه مشروع السوق الفورية في عام ٢٠١٥. شاركت الشركة في التشغيل التجريبي لعملية السوق الفورية، اعتبارًا من يناير ٢٠٢٢، انطلقت السوق الفورية عبر الانترنت وشاركت الشركة بنجاح بصفة يومية في تقديم عروضنا. وتتم المطالبة بجميع التكاليف التي تكبدتها الشركة في إطار المشاركة بعملية السوق الفورية من الشركة العُمانية لشراء الطاقة والمياه بموجب الحماية من التغير في القانون المتفق عليها في اتفاقية شراء الطاقة. تنتهي اتفاقية شراء الطاقة التي أبرمتها الشركة مع الشركة العُمانية لشراء الطاقة والمياه في أبريل ٢٠٢٨. وعليه، ولأنه تم الاتفاق بالفعل على تعرفة الشركة في اتفاقية شراء الطاقة، لن يكون لعملية السوق الفورية أي أثر على عائدات شركتنا حتى انتهاء اتفاقية شراء الطاقة.

كما تم الوفاء بنجاح بضريبة القيمة المضافة التي طبقت في عمان اعتبارًا من أبريل ٢٠٢١. وتمت المطالبة بالتأثيرات المالية على الشركة بسبب تطبيق ضريبة القيمة المضافة من الشركة العُمانية لشراء الطاقة والمياه بموجب الحماية من التغير في القانون المتفق عليها في اتفاقية شراء الطاقة.

تسعى الشركة دائمًا إلى تحديد جوانب الضعف في عمليات المحطة من أجل تحسينها. وقد اتخذت الإدارة جميع التدابير المعقولة لضمان الحفاظ على الأداء التشغيلي الممتاز للمحطة في السنوات القادمة. يعتمد الأداء المالي للشركة بصفة أساسية على توافر وموثوقية المحطة، وعليه، سنستمر في توجيه الأولوية والاهتمام لتشغيل وصيانة المحطة.

ولقد سعت الشركة وستومو جاهدين إلى تحقيق زيادة مطردة في تعمين العاملين مع ضمان التشغيل السلس والموثوق للمحطة.

نيابة عن مجلس الإدارة، أود أن أتقدم بالشكر الجزيل للشركة العُمانية لشراء المياه والطاقة، ولهيئة تنظيم الخدمات العامة، والهيئة العامة لسوق المال، وغيرها من الجهات الحكومية وغير الحكومية الأخرى على توجيههم ودعمهم المستمر لنا. والشكر موصول كذلك لجميع العاملين في التشغيل والصيانة في محطة السوادي للطاقة، ولبقية الأفراد في الشركة على إخلاصهم وتفانيهم في العمل وكذلك لغيرهم من الأطراف مثل مقاولينا الذين تمكنت الشركة بفضل خبراتهم من تحقيق هذه النتائج المذهلة.

في الختام وبالنيابة عن مجلس الإدارة، نتقدم بخالص التحية وأطيب التمنيات لجلالة السلطان هيثم بن طارق المعظّم، حفظه الله ورعاه. ونشكر أيضًا حكومة سلطنة عُمان على خلق بيئة تسمح لنا بالمشاركة الفعالة في تنمية اقتصاد السلطنة. ونؤكد تكريس جهودنا لبناء عُمان قوية.

رئيس مجلس الإدارة — عضو مجلس الإدارة

الرئيس التنفيذي

قائمة الأرباح او الخسائر للسنة المنتهية في ٣١ ديسمبر ٢٠٢١ (مدققة)

	٢٠٢١ ألف ريال عُماني	٢٠٢١ ألف دولار أمريكي	٢٠٢٠ ألف ريال عُماني	٢٠٢٠ ألف دولار أمريكي
إيرادات	٨٢,٤٩٧	٢١٤,٥٥٦	٧٨,٣٠٥	٢٠٣,٦٥٥
تكاليف مباشرة	(٦٠,٣٣٤)	(١٥٦,٩١٦)	(٥٥,٩٤٢)	(١٤٥,٤٩٤)
مجموع الربح	٢٢,١٦٣	٥٧,٦٤٠	٢٢,٣٦٣	٥٨,١٦١
مصروفات عمومية وإدارية	(٨٠٨)	(٢,١٠٠)	(٨١٨)	(٢,١٢٧)
الربح قبل الفائدة والضرائب	٢١,٣٥٥	٥٥,٥٤٠	٢١,٥٤٥	٥٦,٠٣٤
تكاليف التمويل – صافية	(٨,٠٧٦)	(٢١,٠٠٤)	(٨,٨٦٥)	(٢٣,٠٥٦)
الربح قبل الضرائب	١٣,٢٧٩	٣٤,٥٣٦	١٢,٦٨٠	٣٢,٩٧٨
مصروف الضرائب	(١,٩٤٤)	(٥,٠٥٥)	(١,٨٤٢)	(٤,٧٩١)
صافي الربح للسنة	١١,٣٣٥	٢٩,٤٨١	١٠,٨٣٨	٢٨,١٨٧
العائدات على كل سهم				
العائد الأساسي على كل سهم (بيسة/ سنت)	١٥.٨٧	٤١.٢٧	١٥.١٧	٣٩.٤٦

بيان المركز المالي كما في في ٣١ ديسمبر ٢٠٢١ (مدققة)

	٢٠٢١ ألف ريال عُماني	٢٠٢١ ألف دولارأمريكي	٢٠٢٠ ألف ريال عُماني	٢٠١٩ ألف دولار أمريكي
الأصول				
الأصول غير المتداولة				
الممتلكات والآلات والمعدات	٢٤٩,٣٨٨	٦٤٨,٦٠٢	٢٥٧,٢٠٧	٦٦٨,٩٣٧
أصول حق الاستخدام	٩٣٨	٢,٤٣٦	١,٠٨٣	٢,٨١٥
قطع غيار رأسمالية	٧٢٤	١,٨٨٣	٦١٠	١,٥٨٦
	٢٥١,٠٥٠	٦٥٢,٩٢١	٢٥٨,٩٠٠	٦٧٣,٣٣٨
الأصول المتداولة				
المخزون	١,٩٠٥	٤,٩٥٥	١,٨٦٧	٤,٨٥٦
الذمم التجارية المدينة والذمم المدينة الأخرى	٣٣,٨٠٣	٨٧,٩١٧	٤٠,٩٨٧	١٠٦,٦٠٠
الوديعة قصيرة الأجل	٨٨٤	٢,٣٠٠	٦٩٢	١,٨٠٠
النقد وما في حكم النقد	٤٤٥	١,١٥٨	٢٦٧	٦٩٥
	٣٧,٠٣٧	٩٦,٣٣٠	٤٣,٨١٣	١١٣,٩٥١
مجموع الأصول	٢٨٨,٠٨٧	٧٤٩,٢٥١	٣٠٢,٧١٣	٧٨٧,٢٨٩
حقوق المساهمين والالتزامات				
حقوق المساهمين				
رأس المال	٧١,٤٤١	١٨٥,٨٠١	٧١,٤٤١	١٨٥,٨٠١
الاحتياطي القانوني	٨,٥٨٥	٢٢,٣٢٦	٧,٤٥١	١٩,٣٧٨
أرباح محتجزة	٢٨,١٤٤	٧٣,٢٠٣	٢٢,٥٨٧	٥٨,٧٤٧
حقوق المساهمين قبل إحتياطي التحوط	١٠٨,١٧٠	٢٨١,٣٣٠	١٠١,٤٧٩	٢٦٣,٩٢٦
احتياطي التحوط	(٦,٠٩١)	(١٥,٨٤١)	(٩,٧٢١)	(٢٥,٢٨٣)
حقوق المساهمين	١٠٢,٠٧٩	٢٦٥,٤٨٩	٩١,٧٥٨	٢٣٨,٦٤٣
الالتزامات				
الالتزامات غير المتداولة				
قروض لأجل	٩٧,٥٤٢	٢٥٣,٦٨٥	١١٥,٤٦٨	٣٠٠,٣٠٧
إلتزامات عقود الايجار	٩٦٠	٢,٤٩٧	١,٠٩٥	٢,٨٤٨
أدوات مشتقة	٧,١٦٥	١٨,٦٣٦	١١,٤٣٦	٢٩,٧٤٤
التزام ضريبة مؤجلة	٢٤,٠٦٥	٦٢,٥٩١	٢١,٤٨٠	٥٥,٨٧٠
التزام تقاعد الأصول	٤٢٥	١,١٠٧	٣١٠	٨٠٧
	١٣٠,١٥٧	٣٣٨,٥١٦	١٤٩,٧٨٩	٣٨٩,٥٧٦
الالتزامات المتداولة				
الذمم التجارية الدائنة والذمم الدائنة الأخرى	٣٥,٤٨٤	٩٢,٢٧٥	٤١,٨٣٥	١٠٨,٧٩٥
التزامات عقود الإيجار – متداولة	١٣٥	٣٥١	١٢٦	٣٢٨
قروض قصيرة الأجل	١,٤٥٠	٣,٧٧١	٢,١٢٠	٥,٥١٣
قروض لأجل – متداولة	١٨,٧٨٢	٤٨,٨٤٩	١٧,٠٨٥	٤٤,٤٣٤
	٥٥,٨٥١	١٤٥,٢٤٦	٦١,١٦٦	١٥٩,٠٧٠
مجموع الالتزامات	١٨٦,٠٠٨	٤٨٣,٧٦٢	٢١٠,٩٥٥	٥٤٨,٦٤٦
مجموع حقوق المساهمين والالتزامات	٢٨٨,٠٨٧	٧٤٩,٢٥١	٣٠٢,٧١٣	٧٨٧,٢٨٩
صافي الأصول لكل سهم معدل (بيسة / سنت)	١٥١.٤١	٣٩٣.٨٠	١٤٢.٠٥	٣٦٩.٤٣

ندوة عن العلامة سالم بن سعيد الصائغي

منح - علي بن سعود البوسعيدي

أقيمت بالمركز الثقافي بولاية منح بمحافظة الداخلية أمس ندوة علمية عن الشيخ العلامة سالم بن سعيد الصائغي حياته وآثاره العلمية تحت رعاية أمين عام مكتب الإفتاء سعادة الشيخ أحمد بن سعود السيابي والقى سيف بن سالم البوسعيدي رئيس مركز منح الثقافي كلمة قال فيها مركز منح الثقافي هو منارة علم ومعرفة ومنطلق لترسيخ المثل العليا بالقيم النبيلة ومنذ افتتاحه عمل على توطيد الشراكة مع المجتمع بتنفيذ عدد من البرامج الهادفة وهو يسعى إلى توفير وسائل المعرفة وترسيخ السلوك الإيجابي وابتكار برامج التنمية المعرفية. تضمنت الندوة 6 أوراق علمية حيث قدم الباحث في التاريخ العماني خلفان بن سالم البوسعيدي الورقة الأولى بعنوان سيرة الشيخ الصائغي وحياته العلمية تناول فيها المكانة العلمية المرموقة والشهرة الواسعة للصائغي وانه من طلائع الفقهاء المجتهدين والأدباء البارزين في الثلث الأخير من القرن الثاني عشر والنصف الأول من القرن الثالث عشر، شهد بمكانته العلمية العالية كبار معاصريه من العلماء والفقهاء وشملت دائرة تآليفه مختلف المجالات الفقهية والأدبية

مثل منظومة دلالة الحيران جامعة الأحكام والأديان وكتاب الإرشاد إلى سبيل الرشاد وكتاب كنز الأديب وسلافة اللبيب وغيرها الكثير وجاءت الورقة الثانية بعنوان الضبط والتحقيق العلمي عند الشيخ سالم بن سعيد الصائغي قدمها أستاذ مشارك بقسم دراسات المعلومات في كلية الآداب والعلوم الاجتماعية بجامعة السلطان قابوس الدكتور خلفان بن زهران الحجي تطرق فيها إلى المحيطين السياسي والعلمي اللذين عاش بينهما الشيخ الصائغي. وتناولت الورقة الثلاثة التي قدمها عضو هيئة التدريس بالمعهد العالي للقضاء الدكتور سليم بن سالم آل ثاني بعنوان العلامة الشيخ سالم بن سعيد الصائغي أصوليا قال فيها أن الصائغي يعتبر الأدلة الأصلية ثلاثة الكتاب العزيز والسنة النبوية والإجماع وما عدا ذلك فهي أدلة تبعية كالقياس والاستحسان والمصالح المرسلة ونحوها ولا يلتزم منهجا واحدا في عرضه للقضايا الأصولية التي وقع الخلاف فيها وقدم عضو هيئة التدريس بالمعهد العالي للقضاء الدكتور خليفة بن يحيى الجابري الورقة الرابعة التي حملت عنوان الكتابة الفقهية عند الشيخ الصائغي أشار فيها إلى المؤلفين الفقهاء الذين درجوا على وضع مقدمات فقهية يستفتحون بها كتبهم الفقهية كذكر العلم وآدابه وأقسامه وأهميته والفتوى وبيان ضوابطها وأدلة الشريعة وغير ذلك وهذا ما وجدته عند الشيخ الصائغي في صنعته الفقهية خاصة في مفهوم العلم والفتوى وتناولت الورقة الخامسة التي قدمها الباحث في التاريخ العماني الدكتور سالم بن سعيد البوسعيدي بعنوان منظومة دلالة الحيران للشيخ الصائغي المعالم والآثار وجاءت الورقة الأخيرة حول تفسير المفردات القرآنية من خلال أرجوزة دلالة الحيران والتي قدمها إمام وخطيب جامع السلطان قابوس بولاية نزوى منير بن محمد السيفي وتطرق فيها إلى الصورة الواضحة عن تفسير المفردة القرآنية، وما مدى حضورها في أرجوزة الشيخ الصائغي، وكيف تعامل معها، وذلك من خلال استخراج هذه المفردات ودراستها وفي ختام الندوة فتح باب المناقشة للحضور.

هيئة البيئة تنظم حملة موسعة لتنظيف شواطئ صحم والخابورة

مسقط - ش

نظمت إدارة البيئة بمحافظة شمال الباطنة يوم أمس السبت حملة موسعة لتنظيف شواطئ منطقة خور الملح وقصبية الزعاب وقصبية آل بريك بولايتي صحم والخابورة، وذلك تحت شعار «شواطئنا أجمل» بالتعاون مع وشركة آفاق المدينة للتجارة، والشركة العمانية لدرفلة الألومينيوم، وشركة صافي العالمية لتنقية وتعبئة المياه، ومشاركة أكثر من 300 شخص من الجهات الحكومية والأهلية والفرق التطوعية وأهمها: بلدية صحم، بلدية الخابورة، جمعية المرأة العمانية بولاية الخابورة، فريق التضامن الرياضي الثقافي، فريق قصبية آل بريك التطوعي، فريق الأهلي الرياضي الثقافي، اللجنة الإعلامية لفريق التضامن، فريق الريف الرياضي الثقافي، فريق عطاء صحم الخيري، فريق الصمود الرياضي الثقافي، فريق الصمود للمسير، فريق قادمون للمشي والعمل التطوعي، عشيرة جوالة نادي صحم، فريق خور الملح الرياضي

الثقافي، فريق رواد العطاء، فريق شريان الحياة، فريق مثابرون التطوعي، فريق الجبل الرياضي الثقافي، خبر المنصة الإعلامية، فريق الفليج التطوعي، فريق أخبار الخابورة، فريق الطيران الشراعي العماني. بدأت الحملة بتوزيع الجهات والفرق الأهلية والتطوعية المشاركة في كل من منطقة خور الملح بولاية صحم ومنطقة قصبية الزعاب بولاية الخابورة. وأكد نزار بن سالم آل فنة العريمي مدير إدارة البيئة بمحافظة شمال الباطنة هدف إقامة الحملة هو التخلص من المخلفات ومشوهات المنظر العام في المواقع التي تأثرة في الفترة الماضية بالأنواء المناخية وما صاحبها من جريان أودية، والتي بحاجة إلى تكثيف الجهود والإمكانات المتاحة نحو التخلص من تلك المخلفات وبقايا الأشجار، بالإضافة إلى المخلفات البلاستيكية وغيرها وحتى يتم الحفاظ على مفردات الحياة الفطرية بجميع انواعها. وتسعى هيئة البيئة من خلال هذه الحملات نحو إشراك المؤسسات الحكومية والخاصة والجهات الأهلية والتطوعية في المحافظة على نظافة الشواطئ والمواقع الساحلية وإعادتها إلى سابق عهدها.

230 مشاركاً في ركض العرضة لولايات محافظة جنوب الباطنة

بركاء- حمود العامري

نظم الإتحاد العماني لسباقات هجن مسابقة ركض العرضة لولايات محافظة جنوب الباطنة شاركت في المسابقة 230 من نوق العرضة من ولايات المحافظة الست،أشرفت لجنة الهجن بولاية بركاء على إقامة المسابقة وذلك على مضمار ركض العرضة بمنطقة وهرة ،حيث شاركت في المسابقة ولاية بركاء بعدد 90 ناقة وولاية الرستاق 20 ناقة وولاية المصنعة 90 ناقة ولكل من ولايات نخل ووادي المعاول والعوابي 30 ناقة بواقع 10 لكل ولاية ، وقد خصصت ثلاث مسارات للمسابقة حيث خصص المسار الاول لولاية بركاء والمسار الثاني لولاية المصنعة والمسار الثالث لولايات الرستاق ونخل ووادي المعاول والعوابي، وقد شهدت المنافسة استعراضات واثارة جميلة بين المتسابقين وفي نهاية المهرجان كرمت اللجنة المنظمة جميع المشاركين من ولايات المحافظة بجوائز نقدية قدمها الاتحاد العماني لسباقات الهجن.

محمد محمود عثمان
mohmeedosman@yahoo.com

معرض الكتاب ..وكسر العزلة السياحية

معرض مسقط الدولي للكتاب يكسر العزلة التي فرضتها كورونا ومن أداروا الأزمة في العالم ، الذي شهد تغليب النواحي الصحية على حساب الاقتصاديات العالمية ، التي ظهرت آثارها السلبية على الاقتصاديات الناشئة والنامية وعلى الإنتاج وعلى الشركات والأفراد ، ومن الأنشطة التي تأثرت بشدة القطاع السياحي ، الأكثر تأثرا من جراء الإغلاقات المتكررة للمنافذ والحدود ، مع أن السياحة هي قاطرة التنمية الحقيقية لارتباطها بكل الأنشطة الاقتصادية ، لذلك لزاما علينا أن نعي وندرك هذه الأهمية ، وإعلاء المصالح الوطنية الاقتصادية ،وإذا لابد من وقفة لمنع وتخفيف كل الإجراءات الاحترازية والقيود التي تكبل حركة السفر والسياحة عالميا ومحليا وفي هذا الإطارلابد من توجيه التحية للسلطات العُمانية ولوزارة الإعلام التي تصدت لذلك من خلال خطوة شجاعة بتحملها مسؤوليات إقامة معرض مسقط الدولي للكتاب ،بما يعد صفعة قوية في وجه جائحة كورونا ، حيث أعلن معالي د.عبدالله بن ناصر الحراصي وزير الإعلام «أنه تم اتخاذ قرار إقامة المعرض بين جائحة كرورنا وضروریاتها وبين ضرورة التعايش مع الوضع الجديد ، على الرغم من وجود خشية من أن يكون المعرض بيئة لتفشي المرض ، لكننا لا يمكننا أن نوقف عجلة الحياة وعلينا الحرص الشديد على الالتزام بالإجراءات الاحترازية « ،لتفادي الانعكاسات السلبية فكسرت سلطنة عُمان بذلك حاجز الخوف ، بعد عامين من التوقف ،في ظل هذه الأجواء الملبدة بتحورات كورونا المتجددة ، وتمسك البعض بأفكار الإنغلاق والاحترازات وغيرها من المسميات والإجراءات الأحادية تبعا لقدرة المنظومات الصحية التي الاقتصاديات ، والتي قد لا تكون سلبياتها منظورة على المدى القريب ولعل مشاركة نحو 60 دولة من دول العالم في الدورة السادسة والعشرين لمعرض مسقط الدولي للكتاب ، وبمشاركة 715 دارا للنشر ، وضيوف الشرف الذين يمثلون نخبا من المثقفين والإعلاميين البارزين ، دليل على هذا التحدي الذي لا يجعلنا نرى العالم من حولنا ينفتح ونحن ننغلق ، أو نرى انطلاق الآخرين نحو العمل على تعويض الخسائر ودفع عجلة الاقتصاد للدوران من جديد ونحن في مكاننا نرتعش أو نرتجف خوفا من الجائحة ، خاصة أنه لم يثبت حتى الآن ،أوعلى المدى القريب اكتشاف علاج شاف للتخلص من الكورونا ومشتقاتها وتحوراتها المتجددة ،بما يعني أن الأزمات الناتجة ستظل قائمة إلى حين، وحتى يقضي الله أمرا كان مفعولا، لذلك فهي فرصة جيدة لاسستثمار المعرض للترويج للسياحة في عُمان ، ولإرسال صورة إيجابية للعالم بأن عُمان تمتع بالأمن والاستقرار، إذا تم تنظيم زيارات وجولات سريعة للوفود المشاركة في معرض الكتاب للتعرف عمليا وميدانيا على عناصر الجذب في المناظر الطبيعية العمانية الثرية والتراثية ، والآثار والمواقع السياحية ، ولإثبات قدرة السلطنة على استضافة الوفود الثقافية والعلمية والسياحية والتجارية ، والمعارض والمؤتمرات الدولية وسياحة المؤتمرات والسياحة العلاجية والندوات الاقتصادية وغيرها ،وهى مؤشرات جيدة في مواجهة السنوات العجاف لفيروس كورونا ، وحتى لا نقدم صورة قاتمة للاقتصاد ،لجذب المستثمرين الأجانب وإعطائهم الثقة في المناخ الاستثماري لتوجيه أنشطتهم واستثماراتهم نحو المنطقة ، وبذلك يمكن أن نستثمر الأحداث والفعاليات الثقافية في تحقيق التنمية الشاملة والترويج للاستثمار وللسياحة وتنشيطها نظرا لارتباط معظم المناشط الاقتصادية بها ، وبذلك نُعظم الفوائد من معرض مسقط الدولي للكتاب بجانب المنافع الثقافية ومبيعات الكتب ،وتوجيه سلوكيات الأجيال نحو القراءة واقتناء الكتب الثقافية والعلمية والأدبية والترفيهية ، في مواجهة تحديات إهمال الكتب وحتى الصحف الورقية التي تحتضروالعزوف عن القراءة ، بسبب التحولات التقنية والإفراط في استخدام وسائل التواصل الاجتماعي التي تجذر الأمية الثقافية والتسطح الفكري على المدى البعيد ،وسيكون الأمر أكثر إيجابية إذا بادر معرض مسقط الدولي للكتاب بتبني فكرة إصدار سلسلة من الطبعات الشعبية الرخيصة لكتب الأطفال والشباب وبعض المؤلفات العلمية والثقافية والتراثية والدينية القيمة ، بالتعاون مع دور النشر لعرضها في المناسبات والفعاليات الثقافية المختلفة أو عرضها في الدورة القادمة السابعة والعشرين للمعرض. ولعل نجاح معرض مسقط الدولي للكتاب في جذب واستقطاب هذا الكم من الدول المشاركة وكذلك دور النشر التي تعرض الكتب والمؤلفات وآلاف العناوين ، وهذا الكم من الفعاليات الثقافية المصاحبة للمعرض في تحقيق الأهداف المرجوة منه، يدعونا إلى المزيد من تخفيف القيود والإجراءات التي تحد من الزوار القادمين للسلطنة لتشجيع السياحة كمدخل أساسي للتعافي الاقتصادى ومساعدة باقي الأنشطة للانطلاق والتعايش، وألا نرتد مرة أخرى إلى الإغلاقات الاحترازية القاتلة ، خاصة مع وجود تقنيات حديثة الآن يمكن أن تكتشف - في المنافذ الحدودية - خلال دقائق المصابين بالفيروس لعزلهم او منعهم من الدخول حماية لصحة المجتمع.

AAA

المؤشر

الشبيبة

الأحد 20 فبراير 2022
العـدد: 8677
economy@shabiba.com

نفط عمان	سعر الدولار	سعر الذهب	الفضة	بورصة مسقط
90.89	0.384	1.899	23.99	4092.50

على هامش الملتقى العُماني الإماراتي الثاني

وزير التجارة يزور عددًا من المنشآت والشركات في إمارة أبوظبي

دبي - العمانية

زار معالي قيس بن محمد اليوسف وزير التجارة والصناعة وترويج الاستثمار عددًا من المنشآت والشركات الصناعية واللوجستية والاستثمارية في إمارة أبوظبي بدولة الإمارات العربية المتحدة على هامش الملتقى العُماني الإماراتي الثاني.

وجاءت الزيارة للتعرف على الخبرات وخططهم المستقبلية وتكامل الاستثمارات الخليجية وفرص الشراكة والاستثمارات المشتركة ما بين القطاع الخاص العماني والإماراتي.

وكان في استقبال معاليه والوفد المرافق له لدى وصوله مدينة خليفة الصناعية "كيزاد" سعادة عمر بن حمد السويدي وكيل وزارة الصناعة والتكنولوجيا المتقدمة بدولة الإمارات العربية المتحدة ومحمد بن جمعة الشامسي الرئيس التنفيذي لمجموعة موانئ أبوظبي الذي قدم عرضًا تقديميًا عن مدينة خليفة الصناعية "كيزاد" والتطور الحاصل بها.

وقام معاليه بجولة في منشأة موانئ أبوظبي للخدمات اللوجستية والمستودعات ومخازن التبريد الخاصة بمشروع مبادرة ائتلاف الأمل، لتخزين وتوزيع لقاحات كوفيد19-، كما قام معاليه بزيارة إلى ميناء خليفة ومركز خدمات الملاحة البحرية ومقر مرافئ أبوظبي.

وزار معاليه أيضا شركة إثمار القابضة وتعرف من المسؤولين بالشركة على دور الشركة واستثماراتها المتنوعة في عدة مجالات اقتصادية الذين أبدَوا رغبة الشركة بالاستثمار في سلطنة عمان والتعرف على فرص الاستثمار فيها.

وضم الوفد المرافق لمعاليه سعادة السيد الدكتور أحمد بن هلال البوسعيدي سفير سلطنة عمان المعتمد لدى الإمارات العربية المتحدة وسعادة محسن بن خميس البلوشي المستشار بوزارة التجارة والصناعة وترويج الاستثمار والمفوض العام لجناح سلطنة عُمان في إكسبو 2020 دبي وسعادة المهندس رضا بن جمعة آل صالح رئيس مجلس إدارة غرفة تجارة وصناعة عُمان.

بتأسيس عدد من الشركات الصغيرة والمتوسطة في المحافظات

وزارة العمل تتبنى مشروعاً في مجال أبراج الاتصالات

وكيل العمل لتنمية الموارد البشرية : نعمل على سياسة توجه الحكومة في اللامركزية لدعم ريادة الأعمال وفكرة المشروع استدامة مالية ويمكن توسعته مستقبلاً

مسقط - ش

تنفذ وزارة العمل مشروع إنشاء "شراكة في مختلف محافظات السلطنة بالتعاون مع الشركة العمانية للأبراج وأكاديمية الاتصالات والتكنولوجيا الرقمية وهيئة تنمية المؤسسات الصغيرة والمتوسطة، حيث يمثل هذا المشروع نقلة نوعية في مجال التكامل الحكومي وإيجاد فرص عمل مستدامة للشباب العماني في تخصصات تتطلب مهارات خاصة وتفتح آفاق أكبر لمشاريع قادمة في قطاعات مختلفة بمختلف المحافظات.

وتأتي هذه الشراكة في إطار توفير الفرص الوظيفية للباحثين عن عمل والدفع بهم في سوق العمل لمختلف المجالات التي من شأنها تعزيز الحياة الجديدة بين أوساط الباحثين عن هذه الفرص والمرجو منها تدعيم الأطر التي تتبناها الحكومة في الوقت الراهن والساعية لبلوغ الغاية والهدف .

وقدمت الشركة العمانية للأبراج في هذا الإطار مشروعا يتبنى تأسيس عدد من الشركات الصغيرة والمتوسطة في مجال أبراج الاتصالات وذلك بعد تأهيلهم لمدة أربعة أشهر في أكاديمية الاتصالات والتكنولوجيا الرقمية ، على أن تقوم وزارة العمل بتمويل البرنامج التدريبي عن هذه المدة المتفق عليها في أكاديمية الاتصالات ولمدة عامين إضافيين في الشركات التي سيتم تأسيسها. وسيكون لهذه الاتفاقية الأهمية البالغة في تكوين سوق العمل الجديد لدى الباحثين عن عمل وستكسبهم المهارات والخبرات الكافية لشغل الوظائف المحورية التي ستخلق بيئة عمل مناسبة ومحفزة تسهم في استمرارية القوى الوطنية وتحقق تطلعاتهم المهنية والعملية. وسيتم متابعة المتدربين خطوة بخطوة والإشراف عليهم خلال فترة التدريب والتأسيس حتى تظهر النتائج المرجوة وفق الرؤية المرسومة لنجاح سير العمل المشترك مع الجهات المتفق عليها.

كما سيتم منح المتدربين شهادة إتمام البرنامج التدريبي المعتمدة محليا ودوليا وتمويل المشاريع والشركات التي سيتم إنشاؤها من قبل خريجي البرنامج وذلك من خلال منحهم القروض وفق آليات التمويل المتبعة في هيئة تنمية المؤسسات الصغيرة والمتوسطة. وقال سعادة السيد سالم بن مسلم البوسعيدي وكيل وزارة العمل لتنمية الموارد البشرية بأن المشروع يأتي في إطار توجه الحكومة في سياسة اللامركزية والاهتمام السامي من لدن حضرة صاحب الجلالة السلطان هيثم بن طارق المعظم - حفظه الله ورعاه-، بالمحافظات والباحثين عن عمل.

وقال سعادته أيضا بأن المشروع سيسهم في تنمية المحافظات وتعزيز دورها الاقتصادي والبالغ عددها 11 محافظة لتغطي جميع المجالات الحيوية التي يعول عليها في المستقبل القريب في أن تكون رافدا اقتصاديا مهما. وأضاف سعادته بأن المشروع عبارة عن مشاريع ريادة أعمال متمثلة في المؤسسات الصغيرة والمتوسطة ، مؤكدا سعادته بأن قطاع الاتصالات التي تعمل عليه وزارة العمل مع الجهات الثلاثة به من الصعوبات والتحديات الكثيرة ، لكننا نراهن على القوة الوطنية التي ستعمل جاهدة في تسيير عملها وأفكارها المبدعة وفق الرؤية المشتركة ، كما أن هذا القطاع النادر ليس به من الكوادر الوطنية ، وهذه فرصة للشباب العماني المثابر والطموح ،وميزة هذا المشروع بأنه تكافلي بين الجهات الأربع ، وهي وزارة العمل وريادة المؤسسات الصغيرة والمتوسطة وشركة أبراج وأكاديمية الاتصالات والتكنولوجيا الرقمية ، وهنا نوجه شكرنا لها على هذه الشراكة التي تأتي في سياق العمل الوطني المشترك لإيجاد أرضية وبيئة عمل مناسبة للباحثين عن عمل .وقال سعادته بأن فكرة المشروع هي استدامة مالية ويمكن أن تتوسع الأفكار فيها مستقبلا لخلق المزيد من مجالات العمل وفرص التوظيف وفتح آفاق كثيرة وشركات واكتشاف قطاعات أخرى ، مؤكدا سعادته بأن هذا القطاع منتظر منه مؤشرات إيجابية لرفد أرضية المحافظات الاقتصادية.

لقي دعمًا من بعض الشركات القيادية

مؤشر بورصة مسقط يستقر عند 4092 نقطة

مسقط - العُمانية

استقر المؤشر الرئيسي لبورصة مسقط بنهاية تداولات الأسبوع الفائت عند مستوى إغلاقه قبل أسبوع والبالغ 4092 نقطة بعد أن لقي دعمًا من بعض الشركات القيادية مثل صناعة الكابلات العمانية وعمانتل والجزيرة للصناعات الحديدية والنهضة للخدمات. واتسمت تداولات الأسبوع الفائت بنوع من الحذر في الوقت الذي ينتظر فيه المستثمرون مزيدًا من إفصاحات الشركات بشأن توزيعات الأرباح التي سوف تناقشها الجمعيات العامة السنوية في شهر مارس المقبل. وشهد الأسبوع الفائت تفوقًا للأسهم الخاسرة على الرابحة بعد تراجع أسعار 28 شركة مقابل 21 شركة ارتفعت أسعارها، إلا أن الدعم الذي قدمته بعض الأسهم المرتفعة دفع مؤشري الخدمات والصناعة إلى الصعود، فقد ارتفع مؤشر قطاع الخدمات 21 نقطة أي بنسبة 1.3 بالمائة وأغلق على 1644 نقطة، وارتفع مؤشر قطاع الصناعة 14 نقطة وأغلق على 5756 نقطة، في حين تراجع مؤشر القطاع المالي 48 نقطة بضغط من أسهم البنوك التي لم تدعم مؤشر القطاع باستثناء سهم البنك الوطني العماني الذي ارتفع 5 بيسات وأغلق على 190 بيسة، وتراجع مؤشر السوق الشرعي 10 نقاط وأغلق على 494 نقطة. ودفعت الإفصاحات التي أعلنت عنها الشركات الأسبوع الفائت بعض الأسهم إلى الصعود، فقد ارتفع سهم مدينة مسقط للتحلية بنسبة 28.4 بالمائة مسجلا أعلى صعود تشهده البورصة خلال الأسبوع وأغلق على 122 بيسة، وأعلنت الشركة الأسبوع الماضي نتائجها المالية المدققة التي أشارت إلى ارتفاع صافي الأرباح في عام 2021م إلى 2.3 مليون ريال عُماني مقابل 1.8 مليون ريال عُماني في عام 2020م، وأوصى مجلس إدارة الشركة بتوزيع أرباح نقدية على دفعتين؛ الأولى في مايو 2022 بـ 7.7 بيسة عن السهم الواحد، والثانية في نوفمبر 2022م بـ 11.2 بيسة للسهم الواحد، وسوف يقوم المساهمون ببحث هذه التوصية في اجتماع الجمعية العامة العادية السنوية للشركة المقرر عقدها في 29 مارس المقبل. وارتفع سهم الأسماك العُمانية بنسبة 20 بالمائة وأغلق على 66 بيسة، وأعلنت الشركة الأسبوع الماضي أنها تلقت عرضًا من مجموعة أسياد لشراء شركة الأمين للمخازن والتبريد المملوكة لشركة الأسماك العُمانية بنسبة 100 بالمائة بمبلغ 3.1 مليون ريال عُماني، كما أعلنت الشركة أنها وقعت اتفاقية اكتتاب خاص مع شركة أكوا هولدنج التابعة لصندوق الغذاء الخليجي الياباني وهو صندوق دولي للأسهم الخاصة، مشيرة إلى أن الصندوق الخليجي الياباني سوف يستثمر 3.8 مليون ريال عُماني في شركة الأسماك العُمانية مما سيرفع رأسمالها إلى 16.3 مليون ريال عُماني، وقالت الشركة إن هذه الاتفاقية تخضع للموافقات المطلوبة من الجهات المعنية ومساهمي الشركة. وارتفع سهم الرؤية للتأمين بنسبة 16.6 بالمائة وأغلق على 105 بيسات، وأشارت النتائج المالية الأولية إلى أن الشركة سجلت خلال العام الماضي خسائر بنحو 1.5 مليون ريال عُماني مقابل أرباح بلغت 1.1 مليون ريال عُماني في عام 2020م، وجاءت الشرقية لتحلية المياه والمتحدة للتمويل ضمن قائمة الشركات الخمس الأكثر ارتفاعا من حيث نسبة صعود السهم فارتفع سهم الأولى بنسبة 15.7 بالمائة وأغلق على 140 بيسة، وارتفع سهم الثانية بنسبة 10.7 بالمائة وأغلق على 72 بيسة. وتصدر سهم الصفاء للأغذية الأسهم الخاسرة متراجعا بنسبة 12.6 بالمائة وأغلق على 131 بيسة، وتراجع سهم ظفار لتوليد الكهرباء بنسبة 10.7 بالمائة وأغلق على 50 بيسة، وهبط سهم الوطنية لمنتجات الألمنيوم بنسبة 10.4 بالمائة وأغلق على 94 بيسة. وشهد الأسبوع الفائت ارتفاعًا في عدد الصفقات المنفذة وقيمة التداول، فقد ارتفع عدد الصفقات المنفذة إلى 2576 صفقة مقابل 2233 صفقة في الأسبوع الذي سبقه، وصعدت قيمة التداول من 22.2 مليون ريال عُماني إلى 25.2 مليون ريال عُماني. وتصدرت صكوك المضاربة الثانوية غير المضمونة لأومنفست الشركات الأكثر تداولا من حيث قيمة التداول بـ 4.1 مليون ريال عُماني تمثل 16.3 بالمائة من إجمالي قيمة التداول، وجاء بنك مسقط ثانيا بـ 3.9 مليون ريال عُماني ثم الأنوار لبلاط السيراميك بأكثر من 2.2 مليون ريال عُماني، وحلت عمانتل رابعا بنحو 2.2 مليون ريال عُماني ثم عمان للمرطبات بنحو 1.8 مليون ريال عُماني. وارتفعت القيمة السوقية للشركات المدرجة في بورصة مسقط بنهاية تداولات الأسبوع الفائت إلى 22 بليونا و30 مليون ريال عُماني مسجلة مكاسب أسبوعية بـ 11.1 مليون ريال عُماني.

حافلات شركة كروة تروج وتسوق للصناعة العُمانية

دبي - العمانية

اطلع معالي قيس بن محمد اليوسف وزير التجارة والصناعة وترويج الاستثمار على إحدى حافلات شركة كروة موتورز المصنعة بالمنطقة الاقتصادية بالدقم تستخدم لأول مرة خارج سلطنة عُمان كتسويق وترويج وتسويق للصناعة العمانية وجناح السلطنة في إكسبو 2020 دبي.

وقال سعادة محسن بن خميس البلوشي المستشار بوزارة التجارة والصناعة وترويج الاستثمار المفوض العام لجناح سلطنة عُمان في إكسبو 2020 دبي: إن استخدام حافلات كروة موتورز يأتي في إطار سعي الجناح لتعزيز المكاسب الاقتصادية بأقصى قدر وترويج الفرص المختلفة تعود بالنفع للمؤسسات الحكومية والخاصة المختلفة العاملة في شتى القطاعات والمجالات.

وأضاف سعادته في تصريح لوكالة الأنباء العمانية: إنه تم طرح الفكرة والمبادرة على شركة كروة للحافلات، وهي شركة أنشئت بشراكة استثمارية بين سلطنة عمان ودولة قطر الشقيقة للاستفادة من حدث الإكسبو والتواصل الإعلامي المصاحب لهذا الحدث العالمي ووجود سلطنة عمان عبر استخدام إحدى الحافلات الخاصة بشركة كروة في نقل الوفود العمانية المشاركة في الفعاليات المختلفة وهي فرصة لكي تجوب هذه الحافلة شوارع مدينة دبي لتروج للصناعة العمانية التي نفتخر بها.

وأوضح سعادته أنه تم تعيين شركة متخصصة قامت بتصميم شعارات وجمل تسويقية وترويجية ألصقت على كافة جهات جسم الحافلة وهذه الصور والجمل تحمل جملتين أساسيتين هما الترويج لهذه الصناعة والحافلة التي صُنعت في سلطنة عُمان تحت عبارة "صنع في سلطنة عُمان" باللغتين العربية والإنجليزية، ثم دعوة عموم الجمهور المتلقي لهذا الجهد الترويجي والتسويقي لزيارة جناح سلطنة عُمان بالإكسبو معربًا عن أمله في الترويج لمثل هذه الصناعات.

ارتفاع إجمالي القروض والتمويل بالبنوك التجارية بنسبة 5.4 بالمائة

الأصول الأجنبية للبنك المركزي العُماني بلغت 7 بلايين و482 مليون ريال عماني

مسقط - العُمانية

أشارت الإحصائيات الصادرة عن المركز الوطني للإحصاء والمعلومات إلى نمو حجم الأصول الأجنبية للبنك المركزي العُماني بنسبة 28.9 بالمائة بنهاية نوفمبر 2021م لتصل إلى 7 بلايين و482 مليونا و200 ألف ريال عُماني مقارنة بـ 5 بلايين و805 ملايين و500 ألف ريال عُماني خلال الفترة نفسها من عام 2020م. وشهد إجمالي حجم السيولة المحلية ارتفاعًا بنسبة 5.3 بالمائة لتبلغ 20 بليونا و104 ملايين و300 ألف ريال عُماني مقارنة بالفترة نفسها من عام 2020م البالغة 19 بليونا و99 مليونًا و100 ألف ريال عُماني. كما ارتفع عرض النقد بمعناه الضيق الذي يتكون من إجمالي النقد خارج الجهاز المصرفي إضافة إلى الحسابات الجارية والودائع تحت الطلب بالعملة المحلية بنسبة 1.4 بالمائة ليصل إلى 5 بلايين و671 مليونا و100 ألف ريال عُماني مقارنة ب 5 بلايين و594 مليونًا و500 ألف ريال عُماني خلال الفترة نفسها من عام 2020م. من جانب آخر، ارتفع إجمالي ودائع القطاع الخاص لدى البنوك التجارية والنوافذ الإسلامية في سلطنة عُمان بنسبة 5.3 بالمائة ليصل إلى 17 بليونا و325 مليونًا و200 ألف ريال عُماني بنهاية شهر نوفمبر 2021م مقارنة بـ 16 بليونا و457 مليونًا و100 ألف ريال عماني خلال الفترة ذاتها من عام 2020م. وأشارت البيانات إلى ارتفاع إجمالي القروض والتمويل بالبنوك التجارية بنسبة 5.4 بالمائة ليصل إلى 27 بليونا و765 مليونًا و900 ألف ريال عُماني بنهاية نوفمبر 2021م مقارنة بـ 26 بليونًا و331 مليونًا و900 ألف ريال عُماني خلال الفترة نفسها من عام 2020م وارتفع متوسط سعر الفائدة على إجمالي القروض حيث سجل بنهاية نوفمبر ما نسبته 0.3 بالمائة. وشهد مؤشر سعر الصرف الفعلي للريال العُماني ارتفاعا بنسبة 3.2 بالمائة ليسجل 106 نقاط مقارنة مع 102 نقطة في الفترة نفسها من عام 2020م، فيما شهدت جملة النقد المصدر انخفاضا بنسبة 1.1 بالمائة بنهاية نوفمبر الفائت لتبلغ بليونا و755 مليون ريال عُماني مقارنة بالفترة نفسها من عام 2020م التي بلغت بليونا و774 مليونًا و400 ألف ريال عُماني.

الرؤية للتأمين تفتتح فرعها الجديد في المعبيلة

عصام مسلماني

مسقط - ش

افتتحت شركة الرؤية للتأمين فرعها الجديد في المعبيلة بولاية السيب وذلك ضمن خططها للوصول إلى الزبائن وتسهيل التواصل معهم.

وقال عصام مسلماني الرئيس التنفيذي لشركة الرؤية للتأمين «يأتي افتتاح الفرع الجديد في المعبيلة ضمن رؤية الشركة ومراجعتها المستمرة لأهدافها ومايمكن تقديمه للزبائن من خدمات عبر سهولة الوصول إليهم وتقديم خدمات بجودة عالية وتقديم الحلول الناجحة لهم.ومع افتتاح الفرع الجديد سنكون أقرب للزبائن من خلال فريق العمل المتواجد في الفرع والدعم اللامتناهي من الإدارة العليا للشركة وجميع العاملين بالرؤية للتأمين»

واضاف»لانتشارنا المستمر حتى تكون منتجاتنا في المتناول سواء أراد الزبون التسوق عبر الفروع ومراكز البيع أو في التواصل مع مركز خدمة الزبائن أو التسوق الافتراضي «أون لاين»فكان لا بد أن يتوّج بمنتجات فريدة في تغطيتها وخدماتها وتنوع منافعها. ومن هنا كانت خدمات 3M للعناية بالسيارة المتعددة ميزة جديدة طالما أراد الزبائن الوصول إليها فأردنا لمنتج تأمين السيارات أن يكون بوابة العبور للسرور! سوف نمضي قدماً في تقديم مزيج من خدمات متميزة إلى تغطيات متنوعة بأسعار مدروسة» من جانبها قالت أمينة بنت ناصر الرواحية مديرة فرع الرؤية للتأمين بالمعبيلة»نقدم مختلف خدمات التأمين التي يبحث عنها الزبائن حيث لدينا خيارات واسعة ومتعددة من التأمين»

وأضافت «من مجرد المنافسة على أسعار تأمين السيارات إلى تلبية حاجيات الزبائن من خلال إضافة قيمة فعلية ذات جودة عالمية تجلّت بشراكتنا مع 3M للعناية بالسيارة».

على مستوى الشرق الأوسط وشمال أفريقيا

السلطنة في المرتبة الثالثة في الطاقة المتجددة

مسقط - العُمانية

جاءت سلطنة عُمان في المرتبة الثالثة على مستوى الشرق الأوسط وشمال أفريقيا في الطاقة المتجددة والخامسة عشرة على مستوى الاقتصاديات الناشئة والثامنة والثلاثين عالميًا، بحسب تقييم «كلايمت سكوب» لعام 2021م الذي نشرته وكالة «بلومبيرج».

ويركز تقييم «كلايمت سكوب» على ظروف الاستثمار في تنويع مصادر الطاقة على مستوى العالم، حيث يقيم قدرة الدول على جذب رؤوس الأموال للتقنيات منخفضة الكربون مع بناء اقتصاد أكثر مراعاة للبيئة. وشمل التقييم 136 دولة على مستوى العالم منها 107 دول من الأسواق الناشئة و29 دولة متقدمة. ويأتي حصول سلطنة عُمان على هذا المركز نتيجة تبنيها استراتيجية طموحة من أجل تنويع مصادر الطاقة من خلال التوسع في مشروعات الطاقة المتجددة بما يعود بالنفع على البيئة والحدّ من الانبعاثات الكربونية.

وقد وضعت سلطنة عُمان سياسة للتحول إلى الطاقة البديلة كجزء من «رؤية عُمان 2040» لتصل إلى معدل 39 بالمائة من إجمالي الطاقة المزودة بحلول عام 2040م، وتمت ترجمة هذه الرؤية إلى أطر تنظيمية ممكنة من خلال الجهود التي تقوم بها هيئة تنظيم الخدمات العامة لتمكين الاستغلال الأمثل لمصادر الطاقة والاهتمام بتنمية مشروعات الطاقة المتجددة لدعم خطط التنويع الاقتصادي وتعزيز الطاقة المستدامة. وكانت سلطنة عُمان قد دشنت أول سوق فوري للطاقة في الشرق الأوسط في يناير الفائت في خطوة تهدف لتحرير سوق الكهرباء وجذب المزيد من الاستثمارات في الطاقة المتجددة. كما يأتي تدشين مشروع عبري للطاقة الشمسية الذي يُعد أكبر مشروع للطاقة المتجددة في سلطنة عُمان ترجمةً لتلك الاستراتيجية، حيث بلغت القدرة الإنتاجية للمحطة 500 ميجا واط على مساحة إجمالية تقدر بـ 13 مليون متر مربع وبتكلفة إجمالية بلغت 155 مليون ريال عُماني. وتتبنى سلطنة عُمان توجُّهًا واضحًا لإدخال طاقة الرياح كمصدر للطاقة البديلة، وتعد محطة ظفار لطاقة الرياح بولاية شليم وجزر الحلانيات المحطة الأكبر لإنتاج الكهرباء من طاقة الرياح في المنطقة بقدرة إنتاجية تبلغ 50 ميجا واط على مساحة إجمالية قدرها 1900 هكتار وبتكلفة بلغت 38 مليون ريال عُماني. وتعمل سلطنة عمان حاليًا على إسناد ثاني محطة لتوليد الطاقة الشمسية بسعة 500 ميجا واط في ولاية منح ومن المتوقع أن يتم إسناد المشروع خلال العام الجاري مما سيعزز دور سلطنة عمان الريادي في تنويع مصادر توليد الطاقة والمحافظة على البيئة.

عرض الفرص الاستثمارية المتاحة للجانبين العماني والصيني

الوفد التجاري العماني يلتقي ممثلي الشركات الصينية العاملة بالإمارات

دبي - العمانية

عقد الوفد العُماني التجاري أمس لقاءً مشتركًا مع رجال الأعمال وممثلي الشركات الصينية الكبرى العاملة بدولة الإمارات العربية المتحدة على هامش الفعاليات المصاحبة لمشاركة سلطنة عُمان في إكسبو 2020 دبي. ويهدف اللقاء إلى عرض الفرص الاستثمارية المتاحة للجانبين العماني والصيني والتسهيلات والحوافز التي تقدمها سلطنة عمان للمستثمرين الراغبين بالاستثمار في مختلف القطاعات. وتضمن اللقاء استعراض أوراق عمل، الورقة الأولى قدمها محمود بن عبد المجيد الهوتي من وزارة التجارة والصناعة وترويج الاستثمار بعنوان «استثمر في سلطنة عُمان» تضمن لمحة عن بيئة الاستثمار في سلطنة عُمان وأهم المقومات والقطاعات المستهدفة، وخطة التحفيز الاقتصادي (2021-2022) والقوانين الاستثمارية والمميزات والحوافز. وقدم الورقة الثانية يوسف بن سليمان الريسي من الهيئة العامة للمناطق الاقتصادية الخاصة والمناطق الحرة حول دور الهيئة في استقطاب الاستثمارات والفرص الاستثمارية المتاحة في المناطق التي تشرف عليها الهيئة (صحار - المزيونة - صلالة-الدقم). وقدم خالد بن سليمان الصالحي من المؤسسة العامة للمناطق الصناعية «مدائن» الورقة الثالثة التي دارت حول الفرص الاستثمارية المتاحة بكافة المدن الصناعية، ومحاولة جذب مطورين من الخارج لتطوير مدن ومشاريع صناعية بالشراكة مع القطاع الخاص، وقامت أروى بنت عبدالرحيم البلوشية بتقديم الورقة الرابعة عن جهاز الاستثمار العماني دارت حول استثمارات الجهاز المحلية في القطاعات المختلفة. كما تضمن اللقاء جلسة نقاشية حول الفرص الاستثمارية في سلطنة عُمان واستفسارات الجانب الصيني عن ورقات العمل المقدمة. وشهد اللقاء عقد لقاءات ثنائية بين أعضاء الوفد التجاري الذي يضم ممثلي العديد من مؤسسات القطاع الخاص والحكومي في سلطنة عُمان مع أصحاب الأعمال الصينيين لبحث سبل إبرام الشراكات الثنائية بين الجانبين.

لقاءات ثنائية بين رجال الأعمال العمانيين ونظرائهم السريلانكيين

دبي - العمانية

قام وفد من رجال الأعمال العمانيين المهتمين بقطاع التجارة والتجزئة وعدد من المسؤولين من وزارة التجارة والصناعة وترويج الاستثمار، والهيئة العامة للمناطق الاقتصادية الخاصة والحرة والمؤسسة العامة للمناطق الصناعية (مدائن) وجهاز الاستثمار العُماني وغرفة تجارة وصناعة عُمان بزيارة إلى المعرض السريلانكي للصادرات بمركز دبي للمعارض على هامش الفعاليات الاقتصادية التي ينظمها جناح سلطنة عُمان في معرض إكسبو 2020 دبي.وعُقدت لقاءات ثنائية مع الجانب السريلانكي للاطلاع على الفرص الاستثمارية وتعزيز الشراكة القائمة بين البلدين في مختلف المجالات، والاهتمام بالفرص المتاحة في المناطق الاقتصادية والمدن الصناعية. وتأتي الزيارة في إطار بحث جوانب التعاون القائم وفرص الشراكات الاقتصادية المطروحة بما يخدم الأهداف التنموية للبلدين. ويهدف المعرض السريلانكي إلى التعريف بصادرات سريلانكا المتنوعة وتعزيز توسعها في أسواق المنطقة وإقامة شراكات مع المشترين المحتملين وعلاقات تعاون مع الشركات الإقليمية. وتشارك سريلانكا في إكسبو 2020 دبي بجناح يقع منطقة الفرص، ويستعرض الجهود والتطورات التي تحققها البلاد في مختلف القطاعات الاجتماعية والاقتصادية والتقنية بالإضافة إلى المجالات الثقافية، ويستعرض الجناح أيضا القطاعات الخدمية.

إغلاق مؤسسة تجارية بصحار

صحار - ش

أغلقت المديرية العامة لحماية المستهلك بمحافظة شمال الباطنة إحدى المؤسسات التجارية العاملة في مجال الأيدي العاملة بصفة مؤقتة، لمخالفتها المادة رقم (37) من قانون حماية المستهلك الصادر بالمرسوم السلطاني رقم (2014/66م) وذلك بعد التنسيق مع الجهات ذات الاختصاص.

تتلخص التفاصيل في تلقي المديرية عدداً من الشكاوى تفيد بعدم إنجاز المؤسسة للاتفاقات المبرمة بينها وبين المستهلكين تتمثل في عدم استرجاع المبالغ في حالة رفض العاملة للعمل، وجلب عاملات يرفضن العمل، أو لدى بعضهن أمراض، بالإضافة إلى المماطلة في تغيير كفيل العاملة من مستهلك لآخر، إضافة لعدم الالتزام ببعض تلك العقود المبرمة في الوقت المحدد، إذ امتد التأخير لسنوات لدى بعضها، عليه قامت المديرية باتخاذ الإجراءات القانونية اللازمة حيال ذلك، وبعد استنفاد كافة الحلول تم تحويل الملف للجهات المختصة مدعما بإحصائيات توضح حيثيات جميع القضايا بعد ما تبين أن المؤسسة تماطل في الاستجابة لتلك الشكاوى، وعلى إثر ذلك تقرر غلق المؤسسة مؤقتًا لحين الفصل في القضايا المقدمة وذلك استنادًا على المادة (37) التي نصت على أنه « يجوز للادعاء العام – بناء على طلب مسبق من الرئيس أو ممن يفوضه – أن يقرر بصفة مؤقته غلق المنشأة أو وقف النشاط لحين الفصل في الدعوى».

الفيدرالي الأميركي يمنع مسؤوليه من شراء الأسهم والسندات والعملات الرقمية

واشنطن - وكالات

سيُحظر على كبار مسؤولي الاحتياطي الفيدرالي الأميركي التداول في أسهم فردية وسندات وأموال رقمية واستثمارات أخرى بموجب قواعد جديدة أقرت، الجمعة، وذلك عقب مداولات في البورصة أثارت جدلا وأدت إلى استقالة شخصيات بارزة العام الفائت. وبموجب القواعد الجديدة التي أقرتها بالإجماع «اللجنة الفيدرالية للسوق المفتوحة» المكلفة وضع السياسات، لن يُسمح لمسؤولي البنك المركزي الأميركي ومن بينهم رئيسه ونائب الرئيس، من الاحتفاظ بعملات أجنبية أو الانخراط في العمليات المعروفة بـ»البيع المكشوف» و»التداول بالهامش». وقالت اللجنة في بيان إن القواعد «تهدف إلى تعزيز ثقة الناس في حياد عمل اللجنة ونزاهتها عن طريق الحماية حتى من ظهور أي تضارب في المصالح».

وزارة التجارة والصناعة
دائرة الملكية الفكرية
إعلان
تعلن دائرة الملكية الفكرية عن طلبات تسجيل العلامات التجارية المقبولة وفقا لأحكام قانون (نظام) العلامات التجارية لدول مجلس التعاون العربية الصادر بالمرسوم السلطاني رقم ٢٠١٧/٣٣

طلب تسجيل العلامة التجارية رقم : ١٣٠٦٢٥
في الفئة ٣٩ من أجل السلع/الخدمات :
أنشطة التعبئة والتغليف (لحساب الغير) .
Saham EGGS
باسم : شركة الزمرد الدولية للاستثمار ش.م.م
الجنسية : عمانية
العنوان : ولاية صحم ، محافظة شمال الباطنة ، سلطنة عمان
تاريخ تقديم الطلب : ٢٠١٩/٨/٥

وزارة التجارة والصناعة
دائرة الملكية الفكرية
إعلان
تعلن دائرة الملكية الفكرية عن طلبات تسجيل العلامات التجارية المقبولة وفقا لأحكام قانون (نظام) العلامات التجارية لدول مجلس التعاون العربية الصادر بالمرسوم السلطاني رقم ٢٠١٧/٣٣

طلب تسجيل العلامة التجارية رقم : ١٢٦٩٨٠
في الفئة ٤٣ من أجل السلع/الخدمات :
المطاعم .
LOKO
باسم : القرم للأغذية ش.م.م
الجنسية : عمانية
العنوان : ص.ب : ٦٥١ ر.ب : ١١٦ ، سلطنة عمان
تاريخ تقديم الطلب : ٢٠١٩/٣/١٤

عمان واحة
مياه شرب متوفرة
خصومات مميزة
٢٠ ر.ع فقط خصم ٢٨,٥٧٪
٥٠ ر.ع فقط خصم ٣١,٥٠٪
• موزع مياه بصنبور أبيض / موزع مياه بصنبور / مضخة مياه يدويه / حامل مع صنبور
• موزع مياه حار وبارد
+ • قارورتان ممتلئتان
+ • ١٥ قسيمة
+ • قارورتان ممتلئتان
+ • ٢٥ قسيمة
احصل على كوبون سحب
• عند شراء أي من عروض ٢٠ ر.ع أو ٥٠ ر.ع أو
• كتيب كوبونات بقيمة ٢٠ ر.ع
اشتر واربح ٣١٠ جائزة
• عملات ذهبية
• قسائم هدايا
• كوبونات مياه واحة عُمان
سجّل رقم كوبون السحب من خلال www.omanoasis.com/discount2022 لتربح.
اتصل على الرقم المجاني ٨٠٠٧١٢٢٢ أو نقال: ٩٢٧٥٥٥٢٢
امسح الرمز وسجّل
تسري الخصومات المميزة من ١ يناير إلى ٣١ مارس ٢٠٢٢. تطبق الشروط.

تنقية الهواء العلوي بالأشعة فوق البنفسجية
PHILIPS
UVC Technology
Air disinfection
signify
Value Added Partner
specialized in
PHILIPS interact
COLOR KINETICS
PHILIPS dynalite
منطقة فعالة عالية الكثافة في الهواء العلوي للتنقية
آمن عند مستوى العين حسب اللوائح الدولية
حركة الهواء بالحمل الحراري والتهوية الطبيعية أو الميكانيكية تضمن مرور البكتريا والفيروسات والكائنات الحية الدقيقة الأخرى عبر منطقة الأشعة فوق البنفسجية
الارتفاع الفعال – 3 متر
قطرات تحتوي على فيروس في الهواء
القطرات تدخل إلى الأنف والفم وربما الرئتين
دراهان
1 to 2m
القطرات تسقط على الأسطح أو الأشياء
على الأصابع من اللمس
القطرات تصل في النهاية إلى الأنف والفم
NEW 4TH DIMENSION LLC Integrated Solutions
CR Number:1362674
info@new4thdimension.com
Contact: 98080865 / 98080867
www.new4thdimension.com

التعرف على الفرص الاستثمارية المتوفرة في البلدين والتسهيلات والحوافز المقدمة للاستثمار

رجال أعمال عمانيون وإماراتيون يبحثون الشراكات التجارية

دبي - العُمانية

أكد عدد من رجال الأعمال العُمانيين ونظرائهم الإماراتيين أهمية ملتقى رجال الأعمال العُماني الإماراتي الذي عُقد في دبي هذا الأسبوع باعتباره فرصة لمزيد من الشراكات الناجحة بين القطاع الخاص في البلدين.

وقالوا لوكالة الأنباء العُمانية: إن الملتقى ساهم في التعرف على الفرص الاستثمارية المتوفرة في البلدين الشقيقين والتسهيلات والحوافز المقدمة للاستثمار والقطاعات المستهدفة.

وأوضحت المكرمة لجينة بنت محسن درويش رئيسة مجلس إدارة شركة محسن حيدر درويش أن الملتقى من شأنه تعزيز العلاقات الاقتصادية بين سلطنة عُمان ودولة الإمارات العربية المتحدة خاصة أن هناك الكثير من الشركات العُمانية التي لديها حضور في دولة الإمارات، مشيدة بمستوى العلاقات القائمة بين البلدين الشقيقين والتي تتيح للقطاع الخاص في البلدين فرصًا استثمارية عديدة.

وأكدت أن مثل هذه الملتقيات تتيح الفرص لرجال الأعمال العُمانيين لطرح الأفكار والمقترحات لتطوير العلاقات التجارية مع الجانب الآخر إلى الأفضل، موضحة أن مشاركتها في الملتقى أتاحت لها الفرصة للتعرف على الخطة التنموية لدولة الإمارات العربية المتحدة ومدى استفادة القطاع الخاص العُماني من المميزات التي تتيحها الخطة، كما ساهم الملتقى في تعريف المستثمرين ورجال الأعمال العُمانيين بالقوانين والإجراءات المتعلقة بالتجارة وأهم التسهيلات التي تمنح للمستثمرين الراغبين بالاستثمار في دولة الإمارات العربية المتحدة.

من جهته قال الدكتور محمد بن علي البرواني رئيس مجلس إدارة شركة محمد البرواني: إن سلطنة عُمان والإمارات العربية المتحدة الشقيقه ترتبطان بعلاقات شراكة وطيدة، وتعد الشراكة التجارية بين البلدين واحدة من أكبر الشراكات في المنطقة، مشيرا إلى أن المستثمرين من كلا الجانبين لديهم استثمارات عديدة في البلدين.

وأضاف أن المستقبل يحمل الكثير من الفرص لتنمية هذه الشراكة الاستراتيجية بين البلدين والاستفادة من «رؤية عُمان 2040» وما تحويه من فرص ستعود بالنفع للبلدين وتُسهم في تعزيز المناخ التجاري في البلدين بشكل خاص والمنطقة بشكل عام.

وأشار إلى أن انعقاد مثل هذه الملتقيات يشكل منصة مثالية لرجال الأعمال العُمانيين للالتقاء بنظرائهم الإماراتيين وبحث سبل تعزيز العلاقات الاقتصادية من جانب وتسليط الضوء على الشراكات المستقبلية من جانب آخر، كما يشكل الملتقى فرصة سانحة لمناقشة التحديات التي تقف أمام رجال الأعمال في كلا البلدين، وإيجاد الحلول المناسبة لها، معربًا عن أمله في أن يستمر انعقاد مثل هذه الملتقيات بشكل دوري لأهميتها في فتح آفاق أرحب للعلاقات الاقتصادية والاستثمارية بين سلطنة عُمان والإمارات.

وقال علي بن سليم الجنيبي رئيس مجموعة الغالبي: إن الملتقى استعرض الفرص الاستثمارية والحوافز بين البلدين الشقيقين، وتم خلاله التعرف على الكثير من الحوافز التي توفرها دولة الإمارات العربية المتحدة للمستثمرين في سلطنة عُمان، وفي المقابل عرضت سلطنة عمان الفرص الاستثمارية والقطاعات المستهدفة، كما استعرض الملتقى التبادل التجاري بين البلدين وفرص زيادة الاستثمار، معربًا عن أمله في أن يحقق الملتقى الأهداف المرسومة له وأن يعزز الاستثمار بين البلدين.

وأضاف أن سلطنة عُمان تعد بيئة استثمارية واعدة وخاصة في المنطقة الاقتصادية الخاصة بالدقم والمناطق الحرة التي تستقطب الاستثمارات الخارجية، مشيرًا إلى وجود حوافز كثيرة وتسهيلات مقدمة من وزارة التجارة والصناعة وترويج الاستثمار، وهناك قوانين جديدة تشجع وتسهل للمستثمر الخارجي في الدخول والاستثمار في سلطنة عُمان لوجود بيئة آمنة وقوانين محفزة وتسهيلات وتبسيط في إجراءات الاستثمار.

من جانب آخر، قال عبدالله بن محمد المزروعي رجل أعمال إماراتي: إن الملتقى أتاح فرصة كبيرة للاجتماع والتنسيق لزيادة الاستثمارات بين البلدين وزيادة التبادل التجاري، وأن سلطنة عُمان ضمن الدول العشر الأوائل لشركاء دولة الإمارات العربية المتحدة بالنسبة لحجم التبادل التجاري، متطلعًا إلى زيادة الفرص والتسهيل للمستثمر العُماني للدخول إلى سوق الإمارات وتذليل العقبات -إن وجدت- بالإضافة إلى أن الملتقى سلط الضوء على الفرص الاستثمارية والتسهيلات الجديدة في سلطنة عُمان، ومن المؤمل خلال السنوات القادمة أن تزداد الاستثمارات والتبادل التجاري بين البلدين.

وأوضح أن هناك نوعين من الاستثمار أحدهما يتعلق بشركات في دولة الإمارات العربية المتحدة ترغب بفتح نشاط موازٍ في سلطنة عُمان خاصة فيما يتعلقُ بالتجارة، والنوع الثاني هو جذب الفرص الاستثمارية، وسلطنة عُمان غنية بالفرص الاستثمارية، مشيرًا إلى أن الغرف التجارية في البلدين تعمل على تسهيل الاستثمار في الجانبين إضافة إلى المجلس العُماني الإماراتي المشترك مما يسهل التبادل التجاري بين البلدين.

من جانبه قال رائد بن محمد الشحي رئيس مجلس إدارة «مجموعة رائد الشحي» إن الملتقى يأتي تتويجًا للعلاقات الاستراتيجية الاقتصادية بين البلدين الشقيقين باعتبارهما شركاء استراتيجيين سواء في الاستثمار المباشر أو الاستيراد والتصدير، وتم خلال الملتقى عرض العديد من الفرص الاستثمارية والقطاعات الواعدة التي يتم التركيز عليها في جذب الاستثمار والبيئة الاستثمارية في البلدين، وشارك فيه القطاع الخاص والغرف التجارية والجهات الحكومية المتعلقة بالتراخيص وتسجيل الشركات وتشجيع الاستثمار وهناك نتائج مبشرة من هذه اللقاءات.

وبيَّن الشحي أن هذا اللقاء فرصة لتبادل وجهات النظر ومناقشة العديد من الموضوعات بشكل مباشر بين رجال الأعمال وممثلي القطاع الخاص سواء كان غرف تجارية أو وزارات معنية في البلدين، والأمور بشكل مباشر يصاحبها بعض الخطوات اللاحقة اللي تستهدف حلحلة وتسهيل التحديات والصعوبات.

وأكد سالم بن محمد بهوان ممثل «مجموعة سعود بهوان» أن الملتقى يمثل استكمالا لمسيرة التعاون الاقتصادي والتجاري بين سلطنة عُمان ودولة الإمارات العربية المتحدة في تمكين القطاع الخاص ورجال الأعمال بالبلدين للاستثمار في الفرص بمختلف القطاعات الاقتصادية.

وقال: إن الملتقى يعد فرصة سانحة لرجال الأعمال لطرح التحديات والعقبات التي تحول دون انسيابية الحركة التجارية والاستثمارية أمام المسؤولين في البلدين لحل وتذليل تلك التحديات.

وأشار إلى أن الملتقى وما حظي به من نقاشات ولقاءات ثنائية بين رجال الأعمال العُمانيين ونظرائهم من الجانب الإماراتي مع المسؤولين عن التجارة والاستثمار في البلدين ستعمل على تعزيز التسهيلات المتاحة لكافة المستثمرين من البلدين في مختلف القطاعات الاقتصادية والاستثمارية، وينتج عنها تأسيس مشروعات مشتركة في مجال المشروعات الصغيرة والمتوسطة وريادة الأعمال.

ويشاركه الرأي حميد سالم رجل الأعمال الإماراتي بقوله إن الملتقى من شأنه استعراض الفرص الاستثمارية والمشروعات المتاحة في سلطنة عُمان من مناطق حرة وغيرها وهو ما يعكس التوجه المستقبلي والاهتمام بالاستثمار المحلي والأجنبي.

وأضاف: إن رجال الأعمال في دولة الإمارات العربية المتحدة يتطلعون للمشاركة الفاعلة والاستثمار في سلطنة عُمان للروابط المتينة التي تربط البلدين منها التاريخية والجغرافية، كما أن سلطنة عُمان تعد شريكًا أساسيًا لدولة الإمارات العربية المتحدة.

بسلطنة عُمان في فئة الشاحنات

فوتون عُمان تحصد جائزة «العلامة التجارية الأكثر موثوقية»

مسقط - ش

حصلت فوتون عُمان ، ممثلة في شركة رمال الخليج الكبرى على «جائزة العلامة التجارية الأكثر موثوقية في سلطنة عُمان» في «فئة الشاحنات» في قطاع السيارات ، في حفل أقيم في قصر البستان ، أحد فنادق ريتز كارلتون. جائزة العلامة التجارية الأكثر موثوقية في سلطنة عمان هي اعتراف مميز للعلامة التجارية التي عملت على تلبية توقعات الزبائن لجودتها وأدائها والإعتماد عليها والحفاظ على أعلى معايير سلامة المنتجات وماشهدته العلامة التجارية من تطوير. إستند منح الجوائز إلى نتائج استطلاع شامل كان متاحا للجمهور للتصويت لمدة شهر وتم تقديم الجوائز إلى العلامات التجارية الأكثر موثوقية في السلطنة بواسطة «القمة للإعلام». يُقام التكريم سنويًا لمجموعة من أفضل العلامات التجارية في عُمان وهذا هو العام الخامس حتى الآن. إنه ليس مجرد حفل تكريم للعلامات التجارية الأكثر شهرة ، ولكنه أيضًا تأكيد على اختيار المستهلكين لأفضل المنتجات ، والذي استمر عامًا بعد عام حول العلامات التجارية الرائدة. تسعى فوتون جاهدة لتزويد أسواق السيارات العالمية بمركبات عالية الجودة وبأسعار معقولة يساندها في ذلك إستخدام أفضل التقنيات الحديثة . مكنت المشاريع المشتركة الهائلة مع الشركات المصنعة ذات السمعة الطيبة والعلامات التجارية الرئيسية شركة فوتون من تبني الهندسة المستدامة والأنظمة المتقدمة والتكنولوجيا الحديثة في كل سيارة فوتون. وبمناسبة حصول فوتون عمان على هذه الجائزة أعرب متحدث باسم رمال الخليج الكبرى قائلا : «يسعدنا فوزنا بجائزة «العلامة التجارية الأكثر موثوقية » في فئة الشاحنات. يدل الحصول على تقدير الزبائن جودة شاحناتنا ذات المستوى العالمي التي تشمل فوتون أومارك (الشاحنة الخفيفة) وفوتون أومان (الشاحنة المتوسطة والثقيلة). تتميز شاحنات الجيل الجديد التي طورتها فوتون للسيارات بتصميمات متكاملة وفقا للمعايير الأوروبية وتفي بجميع متطلبات السوق. بفضل مظهرها المذهل وهيكلها المرتفع ومواصفاتها التقنية الذكية والآمنة والرائعة ، كما توفر شاحناتنا تجربة قيادة ممتازة ».

شاحنة فوتون أومارك الخفيفة

تمثل شاحنة فوتون أومارك الخفيفة كل ما تمثله العلامة التجارية فوتون - تصميم مذهل وتكنولوجيا متقدمة وأداء قوي. تسعى فوتون جاهدة لتزويد أسواق السيارات العالمية بمركبات عالية الجودة وبأسعار معقولة مدعومة بمصادر لأفضل التقنيات الحالية والناشئة. سمحت المشاريع المشتركة الهائلة مع الشركات المصنعة ذات السمعة العالمية والعلامات التجارية الرئيسية للمكونات ، بتمكين شركة فوتون من تضمين الهندسة المستدامة والأنظمة المتقدمة والتكنولوجيا الحديثة في كل مركبة من سيارات فوتون ، حيث تعمل شاحنة الخدمة الخفيفة الشهيرة بمحرك ديزل توربو أسطوري من كومينز سعة 3.8 لتر. تشتهر ناقل سرعات ZF ومحاور «دانا» DANA باقتصادها الممتاز في استهلاك الوقود ، والسلامة، والأداء عالي الجودة في صناعة البناء وشحن البضائع. فوتون أومارك - الشاحنة الخفيفة إلى جانب محرك كومينز وناقل الحركة اليدوي 6) ZF سرعات) GVW (الوزن الإجمالي للمركبة) البالغ 6500 كجم (3 طن) تتميز الشاحنة الخفيفة بالعديد من الميزات بما في ذلك التحكم في السرعة ، وانخفاض ضوضاء المحرك ، ومستشعر الرجوع ، قفل مركزي للأبواب بجهاز تحكم عن بعد ، الفرامل المانعة للانغلاق + التوزيع الإلكتروني لقوة الكبح ، هواء مع مكابح عادم ، نوافذ كهربائية وغيرها. توفر الشاحنة الخفيفة ، المثالية للاستخدام داخل المدينة وحركة البضائع من مدينة إلى مدينة ، تقنية رائدة في الصناعة تعزز تجربة قيادة الشاحنة مع توفير أعلى درجات السلامة. ترمز فوتون أومارك إلى تفاني فوتون في تطوير تقنيات قيادة مبتكرة تقدم تجربة شخصية مذهلة للزبائن. فهي مجهزة لتزويد الزبائن بأفضل تجربة لاحتياجات النقل المخصصة الخاصة بهم ، تم تجهيز فوتون أومارك بمجموعة واسعة من الميزات عالمية المستوى؛ ومن بينها تبرز ميزات السلامة بشكل خاص. فوتون أومارك - الشاحنة الخفيفة هي خيار مثالي لتحميلها الفائق وكفاءة استهلاك الوقود ومتطلبات الخدمة غير الشائعة. بفضل ميزاتها البارزة ، تعتبر فوتون أومارك - شاحنة خفيفة ذات قيمة كبيرة مقابل المال أيضًا. فوتون أومان (شاحنة متوسطة) شاحنة فوتون أومان متوسطة التحمل ، المعروفة بأدائها الأسطوري وموثوقيتها ومتانتها. أومان EST-Mالتي تعمل بأحدث جيل من محرك كومينز ISDe 245 30 ، والذي يوفر 245 حصانًا عند 2500 دورة في الدقيقة و950 نيوتن متر من عزم الدوران. يوفر هذا المحرك ، المزود بشاحن توربيني ومبرد داخلي ، للشاحنة أومان مجموعة نقل حركة متميزة لا توجد عادة في شاحنات المهام المتوسطة. تحتوي الشاحنة على ناقل حركة يدوي بثماني سرعات ، ويوفر محركًا أفضل واقتصادًا في استهلاك الوقود. الشاحنة المتوسطة الحجم فوتون أومان مجهزة بمحرك بسعة 6.7 لتر يعطي قوة 245 حصان، ويتميز المحرك الذي صنعته شركة كومنز الشهيرة عالميا في تصنيع محركات السيارات بقوته وكفاءته حيث تصل القوة إلى 210 رطل في الثانية وتزيد القوة لكل لتر عن 34 كيلو واط لتر. يتم تصنيع هذا المحرك بمواصفات ISF 4.5 الذي يعمل حتى 1,000,0000 وفق أعلى معايير الصناعة والجودة المتعارف عليها عالميا، وبعد الخضوع إلى اختبارات قوية وتجاوزه مسافة 2,000,000 كلم من العمل على الطرق كما اجتاز المحرك اختبارات العمل بكفاءة وتحمل المهام الشاقة. علاوة على ذلك فإن نظام التحكم الالكتروني في التشغيل من كومنز يضمن سهولة تشغيل الشاحنة حتى عندما تكون درجة الحرارة أقل من40 درجة مئوية. كما كان أداء المركبة فائقا في اختبار ديكرا الألماني عند اختبار الأميال. الشاحنة المتوسطة الحجم تبدو وكأنها شاحنة ثقيلة ، تتمتع أومان EST-M بحضور على الطريق تطمح إليه الشاحنات الأخرى. إن أومان EST-M هي أكثر بكثير من مجرد شاحنة ذات مظهر جيد بمحرك كومينز ؛ إنها تشتمل على أحدث التصميمات والتكنولوجيا ، مما يوفر تجربة قيادة متميزة وراقية.

فوتون أومان (شاحنة ثقيلة)

شاحنة فوتون أومان EST-A الرئيسية للمهام الثقيلة لنقل عبرالمسافات الطويلة والخدمات اللوجستية المتطورة هي شاحنة تم تطويرها بشكل مشترك من قبل فوتون و BFDA و كومينز على 4 سنوات من الجهود في أوروبا و 10 مليون كيلومتر من اختبارات الطريق. تم تجهيز فوتون أومان EST- A بمحرك كومينز سعة 11.8 لتر (430 حصانًا) مع إزاحة عالية وعزم دوران مرتفع عند السرعة المنخفضة (أقصى عزم دوران 2200 نيوتن متر / 1000-1300 دورة في الدقيقة) مقترنًا بناقل حركة أوتوماتيكي إعتمادا على مبادىء ناقل الحركة اليدوي ZF AMT 12 سرعة- مع محور خلفي بنسب سرعة منخفضة، كل ذلك يتضافر بشكل مثالي لتحسين كفاءة القيادة. الوزن الإجمالي للشاحنة أومان هو 18000 كجم وبنظام قيادة دفع ثنائي؛ وهي منصة جديدة بالكامل مبنية بتقنيات أوروبية رائدة صديقة للبيئة.

سجل عدد الرحلات الداخلية عبر مطار مسقط الدولي نموًا ملحوظًا بنهاية نوفمبر

انخفاض عدد الرحلات الدولية القادمة والمغادرة عبر المطارات العمانية

مسقط - العُمانية

سجل عدد الرحلات الداخلية عبر مطار مسقط الدولي نموًا ملحوظًا بنهاية نوفمبر 2021م لترتفع الرحلات القادمة بنسبة 66.7 بالمائة والرحلات المغادرة بنسبة 65.9 بالمائة مقارنة بالفترة نفسها من عام 2020م، ونما إجمالي عدد ركاب الرحلات الداخلية (القادمون والمغادرون) بنسبة 100.8 بالمائة بنهاية نوفمبر 2021م مقارنة بالفترة نفسها من عام 2020م.

وأشارت الإحصائيات الصادرة عن المركز الوطني للإحصاء والمعلومات إلى انخفاض عدد الرحلات الدولية القادمة والمغادرة عبر مختلف مطارات سلطنة عُمان، حيث سجل مطار مسقط الدولي انخفاضا بنسبة 21.7 بالمائة من 29 ألفًا و765 رحلة بنهاية عام 2020م إلى 23 ألفًا و303 رحلات بنهاية نوفمبر 2021م، كما سجل إجمالي عدد مسافري الرحلات الدولية (القادمون والمغادرون وتحويل الرحلات) انخفاضًا بنسبة 28.1 بالمائة من 3 ملايين و540 ألفًا 475 راكبًا بنهاية نوفمبر 2020م إلى مليونين و545 ألفًا و37 راكبًا بنهاية نوفمبر 2021م.

وشهدت حركة الطيران الدولية عبر مطار صلالة تراجعًا في عدد الرحلات والركاب، حيث انخفض عدد الرحلات الدولية القادمة والمغادرة عبر المطار إلى 1225 رحلة بنهاية نوفمبر 2021م وبنسبة انخفاض قدرها 0.2 بالمائة مقارنة بالفترة نفسها من عام 2020م، فيما ارتفع عدد الرحلات الداخلية عبر مطار صلالة بنسبة 78.3 بالمائة لتصل إلى 3344 رحلة مقارنة بـ 1876 رحلة خلال الفترة نفسها من عام 2020م، وارتفع عدد ركاب الرحلات الداخلية (القادمة والمغادرة) المسافرين عبر مطار صلالة بنسبة 90.9 بالمائة بنهاية نوفمبر 2021م مقارنة بالفترة نفسها من عام 2020م.

وسجل مطار صحار انخفاضا بنسبة 65.9 بالمائة في عدد رحلات الطيران الدولية (المغادرة والقادمة) من 534 رحلة بنهاية نوفمبر 2020م إلى 182 رحلة بنهاية نوفمبر 2021م، كما انخفض عدد الركاب بنسبة 78.9 بالمائة من 68 ألفا و714 راكبا بنهاية نوفمبر 2020م إلى 14 ألفا و510 ركاب بنهاية نوفمبر 2021م.

أما مطار الدقم، فقد سجل ارتفاعا بنسبة 235.3 بالمائة في عدد الرحلات الداخلية (المغادرة والقادمة) لتصل إلى 570 رحلة بنهاية نوفمبر 2021م مقارنة بـ 170 رحلة بنهاية نوفمبر 2020م، فيما ارتفع عدد الركاب بنسبة 195.9 بالمائة من 15 ألفا و53 راكبا بنهاية نوفمبر 2020م إلى 44 ألفا و486 راكبا بنهاية نوفمبر 2021م.

وفيما يتعلق بأبرز الجنسيات الأكثر تحركا في مطار مسقط الدولي، تصدرت الجنسية الهندية أعلى عدد المسافرين في الرحلات المغادرة والقادمة عبر المطار بإجمالي بلغ 106 آلاف و933 راكبًا بنهاية نوفمبر 2021م، تلتها الجنسية البنجلاديشية بإجمالي بلغ 34 ألفًا و497 راكبًا ومن ثم الجنسية الباكستانية بإجمالي 29 ألفًا و890 راكبًا.

«العلامة التجارية الأكثر موثوقية في سلطنة عُمان»

روكا لمجموعة كيمجي رامداس تحصد جائزة

مسقط - ش

نتيجة لنهجها المتمحور حول الابتكار وتبني التقنيات الحديثة والتصاميم الفريدة من نوعها، استطاعت روكا أن تكون إحدى أكثر الشركات المفضلة في مجال توريد تجهيزات وإكسسوارات دورات المياه على مستوى السلطنة. حيث حصدت روكا جائزة «العلامة التجارية الأكثر موثوقية في سلطنة عُمان»، ضمن فئة مستلزمات وملحقات دورات المياه، وذلك في حفل أقيم مؤخرا لتوزيع الجوائز، الذي يستعرض نتائج تصويت الجمهور والمستهلكين لعلاماتهم التجارية المفضلة، وتؤكد هذه الجائزة على الثقة التي تتمتع بها العلامة التجارية بين الجمهور المحلي. تأتي فعالية تكريم الفائزين بجوائز «العلامة التجارية الأكثر موثوقية في عُمان» لعام 2021، ضمن حفل مميز أقيم في فندق قصر البستان- الرتز كارلتون، يوم الثلاثاء الموافق 25 يناير 2022، تحت رعاية معالي الدكتور محمد بن حمد الرمحي وزير الطاقة والمعادن، وشهد الحفل حضور عدد من أصحاب السمو والسعادة ورؤساء إداريين ومداره تنفيذيين، إلى جانب حضور كبار المسؤولين من 45 شركة فائزة. وبمناسبة الفوز بالجائزة، قال رافي كومار دوليبالا الرئيس التنفيذي للعمليات في مجموعة كيمجي رامداس للبنية الأساسية: «يسعدنا ويشرفنا الفوز بمثل هذه الجائزة المرموقة. ولكوننا مؤسسة قائمة على تعزيز تجربة الزبائن ، فإننا نفخر بحفاظنا على أعلى مستويات التميز في الخدمة وتوفير منتجات عالية الجودة لزبائننا. وقد تمكنت روكا، التي تأتي تحت مظلة مجموعة كيمجي رامداس، من تأسيس مكانة مميزة في السوق المحلي، وانعكست شعبيتها المتنامية في أوساط الجمهور من خلال تتويجها بهذه الجائزة. تحرص علامتنا التجارية روكا على تقديم الحلول المرتبطة بالبناء، والتي تجمع بين الهندسة المبتكرة والتصاميم الجمالية لتوفير حلول شاملة لتلبية احتياجات الزبائن. كما ترتبط هذه الشركة بالعديد من العلامات التجارية والمشهورة عالميا من بينها روكا فواير الإسبانية». وقال أيضا: «لقد حرصنا على مواصلة ريادتنا للمساهمة في بناء اقتصاد قوي ومتطور ومستدام، وذلك من خلال مجموعة منتجاتنا التي تواكب المتطلبات داخل قطاع البناء، إضافة إلى تقديم خدمات هندسية ومتخصصة ذات قيمة شاملة وقابلة للتطبيق على الصعيد التجاري. وقد التزم قسم مجموعة كيمجي رامداس للبنية الأساسية بأدائه الفاعل وتجاوز توقعات الزبائن مع ضمان الجودة والكفاءة في التسليم والتكلفة من خلال الابتكار المستمر للمنتجات وتبني حلول التقنيات المتطورة. ونتيجة لذلك تمكنا من تقديم منتجات ذات قيمة مضافة تعزز نمط الحياة لدى عملائنا». تقدم مجموعة كيمجي رامدس للبنية الأساسية مجموعة واسعة من المنتجات والخدمات، من بينها الحلول البحرية والتلفريك. كما تضم الخدمات المرتبطة بمواد البناء، ودعم النقل وخدمات تعزيز السلامة، وحلول تكنولوجيا المعلومات والاتصالات ودعم الرعاية الصحية، والخدمات البحرية والبيئية، وقطاع الضيافة، ودعم الصناعة العامة وحلول الطاقة.

رافي كومار

لـ 43.6 مليون دولار

ناس الكويتية ترفع حصتها في مينزيس

الكويت -وكالات

أعلنت شركة ناشيونال لخدمات الطيران (ناس) الكويتية أنها زادت حصتها في شركة جون مينزيس مقابل 32.1 مليون جنيه إسترليني (43.61 مليون دولار)، مما رفع ملكيتها الإجمالية إلى حوالي 19%، وذلك قبل أسابيع من الموعد النهائي لتقديم عرض استحواذ آخر على الشركة البريطانية لخدمات المطارات.
وقالت الشركة الكويتية إنها اشترت حصة أخرى من أسهم جون مينزيس بلغت 5.8% بسعر 605 بنسات للسهم.
وأصبحت ناس أكبر مساهم في شركة جون مينزيس بعد أسبوع من رفض الشركة التي يبلغ عمرها 188 عاما ومقرها إدنبرة عرضاً بقيمة أقل. وبموجب اللوائح البريطانية، يجب أن تكون العروض المستقبلية لناس لشراء أسهم شركة جون مينزيس أعلى من 605 بنسات للسهم. وأمام ناس الوحدة التابعة لشركة أجيليتي الكويتية حتى 9 مارس لتقرر ما إذا كانت ستقدم عرضا آخر للشركة البريطانية أو تنسحب. وقالت مينزيس، التي تعد من أكبر الشركات التي تقدم خدمات التزود بالوقود والمعاونة الأرضية والصيانة وتعمل في حوالي 37 دولة، إنها لم تتلق عرضا آخر من ناس.

استثمارات الاتحاد الأوروبي في فلسطين تتجاوز 1.42 بليون يورو

القدس - وكالات

قال مكتب ممثل الاتحاد الأوروبي في القدس، إن استثمارات التكتل في الأراضي الفلسطينية تجاوزت 1.42 بليون يورو خلال السنوات الخمس الفائتة ركزت على الشركات الصغيرة والمتوسطة وتمويل الطاقة. وأضاف البيان: «على مدى السنوات الفائتة كثف الشركاء الأوروبيون استثماراتهم في الاقتصاد الفلسطيني، ومن إجمالي مبلغ 1.42 بليون يورو من الاستثمارات الجارية، تم اعتماد حوالي 60% منها في العامين الفائتين». وأوضح البيان أن ذلك يظهر نموا ملحوظا في التمويل لفلسطين. وتابع: «هذا المبلغ يشكل ما قيمته أكثر من 10% من الناتج المحلي الإجمالي الفلسطيني.. والجزء الأكبر من الاستثمارات استهدف تعزيز فرص حصول الشركات الصغيرة والمتوسطة على التمويل باعتبارها تشكل العمود الفقري للاقتصاد الفلسطيني».وتم خلال الشهر الفائت التوقيع على اتفاقيات تمويل بين مؤسسات مالية أوروبية وبنوك فلسطينية بقيمة 200 مليون يورو، لدعم الاستثمار في مجال الطاقة وتمويل الشركات الصغيرة والمتوسطة.

نمو الاقصاد الروسي بـ 4.7%

موسكو - وكالات

سجلت روسيا التي لم تفرض أي قيود تقريبا على اقتصادها منذ بداية الوباء، ارتفاعا سنويا بنسبة 4,7% لإجمالي الناتج الداخلي لديها عام 2021 بحسب تقديرات نشرتها وكالة الإحصاء روستات الجمعة.
هذه النتيجة ناجمة عن «انتعاش النشاط الاقتصادي» كما أعلنت روستات في مذكرة مشيرة الى استئناف الاستهلاك.
وتشير هذه النتائج الى انتعاش أكيد بعد سنة 2020 التي كانت تحت وطأة الوباء.
وبين القطاعات التي شهدت أسرع نمو، الفنادق والمطاعم (+ 24%) والثقافة والرياضة (8+%) وتجارة الجملة والتجزئة (8+%).
وارتفع الإنتاج الصناعي في روسيا بنسبة 5,3%. لكن تم وضع العام في روسيا تحت اشارة التضخم الذي بلغ حوالي 7% على سنة، مع ارتفاع أسعار المواد الغذائية الأساسية بشكل خاص الذي يلقي بثقله على العائلات الأفقر. وبحسب روستات، فإنه في عام 2021 تضاعف سعر الملفوف وزاد سعر البطاطس بنسبة 60%. تتراجع القدرة الشرائية لدى الروس منذ 2014.
وكان الاقتصاد الروسي بمجمله نسبيا بمنأى من الوباء في 2020 (تراجع إجمالي الناتج الداخلي بنسبة 3,1%) بسبب قرار عدم فرض إغلاق في البلاد مجددا بعد أول موجة من كوفيد19-.

المحكمة الإبتدائية بصحم
أمانة سر المحكمة

إعـــلان بيع قضائي

رقم التنفيذ (٢٠١٨/٩١٠٣/٢٠٢)	الدائرة (تنفيذ تجاري)
الحق المطالب به	(سداد مبلغ وقدره12235 ، 908ر.ع - ومبلغ 50 ر.ع مقابل اتعاب المحاماه - والمصاريف)

بناء على:

أسماء الأطراف	الصفة	الرقم المدني
بنك صحار	طالب التنفيذ	

تعلن أمانة سر المحكمة عن بيع قضائي بالمزاد العلني بمقر المحكمة في تمام الساعة التاسعة صباحا من يوم (الاربعاء) الموافق: ١٦ / ٣ / ٢٠٢٢ م للعقار السابق توقيع الحجز عليه وهو كالآتي:

النوع	المكان	الرقم المدني	المربع	المساحة
سكني	صحم	١٠١٨	ديل ال عبدالسلام	٦٠٠,٠٠

ويقدر بسعر أساسي وقدره (١٣٥٠ر.ع) الف وثلاثمائة وخمسون ريال عماني

ولمعاينة العقار محل البيع على أن يدفع الراسي عليه المزاد الثمن فوراً أو ثلثه على الأقل وإلا أعيدت المزايدة على ذمته في ذات الجلسة عملاً بنص المادة (٤٠١) قانون الإجراءات المدنية والتجارية الصادر بالمرسوم السلطاني رقم (٢٠٠٢/٢٩م) وتعديلاته.

أمانة سر المحكمة

المحكمة الإبتدائية بصلالة
أمانة سر المحكمة

إعـــلان بحكم لسريان ميعاد الاستئناف

تعلن أمانة سر المحكمة أنه في يوم الخميس بتاريخ 6/ ربيع الاخر/1443 هـ الموافق 2021/11/11م حكم في الدعوى التجارية رقم (2021/1303/97) المقامة من المدعي(الشركة الوطنية للتمويل ش م ع ع)

ضد المدعى عليه / عبد الله بن احمد بن علي الحداد

حيث حكمت المحكمة بالآتي : " حكمت المحكمة بالزام المدعى عليهم بالتضامن والانفراد بأن يؤدوا للمدعية مبلغ وقدره " 25415ر.ع – خمسة وعشرون ألفاً وأربعمائة وخمسة عشر ريالاً عمانياً" عن المتبقي من مبلغ التمويل، والزامهم بمبلغ وقدره "5ر.ع – خمسة ريالات عمانية" عن كل شيك مرتجع، والزمتهم بالمصاريف، ورفض ما زاد عن ذلك من الطلبات

وحيث أن الحكم قد صدر غيابياً في حق المدعى عليه ، وقد تعذر إعلانه بالطرق العادية . فيعتبر هذا النشر إعلاناً له بالحكم عملاً بالمادتين (11 ، 204) من قانون الإجراءات المدنية والتجارية الصادر بالمرسوم السلطاني رقم (2002/29) وتعديلاته.

أمانة سر المحكمة

المحكمة الإبتدائية بصحار
أمانة سر المحكمة

إعـــلان حكم لسريان ميعاد الاستئناف

تعلن امانة سر المحكمة الابتدائية بصحار بأن المدعي/ بنك مسقط، قد اقام امامها الدعوى التجارية الفردية رقم (٢٧٩/١٣٠١/٢٠٢١م) ضد المدعى عليه/ محمد بن إبراهيم بن حسن الفارسي.

وبتاريخ ٠٥/١٠/٢٠٢١م "حكمت المحكمة بإلزام المدعى عليه بأن يؤدي للمدعي مبلغاً وقدره (٧٢٦٤.٠٩٤ ر.ع) سبعة آلاف ومائتان وأربعة وستون ريالا عمانيا وأربعة وتسعون بيسة والفائدة بواقع ٦ ٪ سنوياً من تاريخ رفع الدعوى وحتى تمام السداد ، والزمته بالمصاريف"

ولما كان المحكوم عليه لم يحضر احد من طرفه جلسة النطق بالحكم وتعذر إعلانه بالطرق العادية، فإن هذا يعتبر إعلاناً له بالحكم طبقاً للمادتين (١١، ٢٠٤) من قانون الإجراءات المدنية والتجارية الصادر بالمرسوم السلطاني رقم (٢٠٠٢/٢٩م). علماً بان الإعلان ينتج اثره من تاريخ النشر.

أمانة سر المحكمة

المحكمة الإبتدائية بمسقط
أمانة سر المحكمة

إعـــلان طلب تنفيذ

تعلن أمانة سر المحكمة بأن / بنك عمان العربي تقدم بطلب التنفيذ التجاري رقم : 2021/9103/958 لتنفيذ الحكم الإبتدائي الصادر في الدعوى : 2018/1301/1266 بإلزام المنفذ ضدهما / 1- سهيل تنال بسيط 2- مشاريع الشاطيء الأزرق للتجارة والنقل بالتضامن والأنفراد بسداد مبلغ وقدره 9,799/597 ر.ع (تسعة آلاف وسبعمائة وتسعة وتسعون ريالاً عمانياً وخمسمائة وسبعة وتسعون بيسة) والفائدة بواقع6% سنوياً من تاريخ رفع الدعوى وحتى تمام السداد عن حساب السحب على المكشوف والكمبيالة والمصاريف ومبلغ 100 ر.ع (مائة ريال عماني) مقابل أتعاب المحاماة وفي حكم العليا حكمت المحكمة بقبول الطعن شكلا وفي الموضوع بتعديل الحكم المطعون فية جزئياً فيما قضى برفض فارق المطالبة والقضاء بإلزام المطعون ضدها بالتضامن والأنفراد بأن يؤديا مبلغ فارق المطالبة وقدره 323/150 ر.ع (ثلاثمائة وثلاثة وعشرون ريالاً عمانياً ومائة وخمسون بيسة) والمصاريف ورد الكفالة للطاعن والمصاريف .

ونظراً لتعذر إعلان المنفذ ضدهما بالطرق العادية ، يعتبر هذا النشر إعلانًا لهما متضمنًا تكليفه بالوفاء بما هو مطلوب منهما خلال سبعة أيام من تاريخ هذا النشر عملًا بالمادة (11) من قانون الإجراءات المدنية والتجارية الصادر بالمرسوم السلطاني رقم : 2002/29م وتعديلاته .

أمانة سر المحكمة

المحكمة الإبتدائية بصلالة
أمانة سر المحكمة

إعـــلان قضائي بطلب التنفيذ

بناء على

الحكم رقم (٢١٢/١٢٠٨/٢٠٢١م)	(الدائرة تنفيذ مدني)	ملف التنفيذ رقم (٩٥٧/٩١٠٢/٢٠٢١م) م
الحق المطالب به (حكمت المحكمة بإثبات التسوية الواقعة بين طرفي الدعوى وجعلها بقوة السند التنفيذي ومناصفة المصاريف ..		

اسماء الاطراف	الصفة	الرقم المدني
غازي بن علي رجب عبيد	طالب التنفيذ	٩٩٨٦٦٦٦٤
أسامة محمد رشيد	المنفذ ضده	....

ونظرا لتعذر إعلان المنفذ ضده بالطرق العاديٰة ، يعتبر هذا النشر إعلانا له متضمنا تكليفه بالوفاء بما هو مطلوب منه خلال سبعة ايام من تاريخ هذا النشر عملا بالمادة (١١) من قانون الاجراءات المدنية والتجارية الصادر بالمرسوم السلطاني رقم : ٢٠٠٢/٢٩ وتعديلاته .

أمانة سر المحكمة

المحكمة الإبتدائية بصلالة
أمانة سر المحكمة

إعـــلان قضائي

تعلن أمانة سر محكمة صلالة الابتدائية بأن – عبدور رحيم حبيب الله، قد أقام أمامها الدعوى المدنية رقم(2021/1208/802) ضد المدعى عليه / أحمد مسلم أحمد تبوك مطالبه بالآتي :

1- الزام المدعى عليه بالحضور أمام عدالة المحكمة لأداء اليمين الحاسمة وإلا الزامه بسداد المبلغ المدعى به (1100) ريال عماني.

2- إلزام المدعى عليه بالمصاريف وأتعاب المحاماة.

وقد حددت له جلسة يوم الأثنين الموافق2022/2/28 لأداء صيغة يمين حاسمة على النحو الأتي:

((اقسم بالله العظيم بأنني لم استلم مبلغ وقدره 1100 ريال ألف ومائة ريال عماني من المدعي عبدور رحيم حبيب الله، نظير مأذونيتين عمل، وان كنت كاذبا ينتقم الله مني والله على ما أقول شهيد)).

وذلك تمام الساعة التاسعة صباحا بمقر المحكمة الكائن (بمجمع المحاكم بصلالة على شارع الرباط) عملا بنص المادة(11) من قانون الاجراءات المدنية والتجارية الصادر بالمرسوم السلطاني رقم (2002/29).

أمانة سر المحكمة

المحكمة الإبتدائية بمسقط
أمانة سر المحكمة

إعـــلان طلب تنفيذ

تعلن أمانة سر المحكمة بأن / البنك الوطني العماني تقدم بطلب التنفيذ التجاري رقم : 2020/9103/4333م لتنفيذ الحكم الإبتدائي الصادر في الدعوى : 2019/2301/371م بإلزام المنفذ ضده / صالح بن أحمد بن علي المرجبي بسداد مبلغ وقدره 99,692/569 ر.ع (تسعة وتسعون ألفاً وستمائة وإثنان وتسعون ريالاً عمانياً وستمائة وخمسمائة وتسعة وستون بيسة) والفائدة بواقع5.5% إعتباراً من تاريخ إقامة الدعوى 2019/03/06 وحتى تمام السداد ومبلغ 477/ 9,932 ر.ع (تسعة آلاف وتسعمائة وإثنان وثلاثون ريالاً عمانياً وأربعمائة و سبعة وسبعون بيسة) عن بطاقة الإئتمان والمصاريف وأتعاب محاماة ـ/100 ر.ع (مائة ريال عماني)

ونظراً لتعذر إعلان المنفذ ضده بالطرق العادية ، يعتبر هذا النشر إعلانًا له متضمنًا تكليفه بالوفاء بما هو مطلوب من خلال سبعة أيام من تاريخ هذا النشر عملًا بالمادة (11) من قانون الإجراءات المدنية والتجارية الصادر بالمرسوم السلطاني رقم : 2002/29م وتعديلاته .

أمانة سر المحكمة

المحكمة الإبتدائية بمسقط
أمانة سر المحكمة

إعـــلان طلب تنفيذ

تعلن أمانة سر المحكمة بأن / بنك عمان العربي تقدم بطلب التنفيذ التجاري رقم : 2022/9103/6208م لتنفيذ الحكم الصادر في الدعوى : 2018/1301/1612م بإلزام المنفذ ضدهما / 1- عبدالمجيد هارون أحمد 2- مشاريع دار التسويق للتجارة بسداد مبلغ وقدره 2,879/866ر.ع (ألفان وثمانمائة وتسعة وسبعون ريالاً عمانياً وثمانمائة وستة وستون بيسة) والفائدة بواقع 7.5 % سنوياً من تاريخ رفع الدعوى وحتى تمام السداد عن القرض الأول ومبلغ 23,031/163 ر.ع (ثلاثة وعشرون ألفاً وواحد وثلاثون ريالاً عمانياً ومائة وثلاثة وستون بيسة) والفائدة بواقع 5.75 % سنوياً من تاريخ رفع الدعوى وحتى تمام السداد عن القرض الثاني ومبلغ 3,760/964 ر.ع (ثلاثة آلاف وسبعمائة وستون ريالاً عمانياً وتسعمائة وأربعة وتسعون بيسة) ةالفائدة بواقع 18% عن البطاقة الإئتمانية والمصاريف وأتعاب محاماة ـ/400 ر.ع (أربعمائة ريال عماني) .

ونظراً لتعذر إعلان المنفذ ضدهما بالطرق العادية ، يعتبر هذا النشر إعلانًا لهما متضمنًا تكليفه بالوفاء بما هو مطلوب منهما خلال سبعة أيام من تاريخ هذا النشر عملًا بالمادة (11) من قانون الإجراءات المدنية والتجارية الصادر بالمرسوم السلطاني رقم : 2002/29م وتعديلاته .

أمانة سر المحكمة

المحكمة الإبتدائية بمسقط
أمانة سر المحكمة

إعـــلان طلب تنفيذ

تعلن أمانة سر المحكمة بأن / البنك الوطني العماني تقدم بطلب التنفيذ التجاري رقم : 2020/9103/3373م لتنفيذ الحكم الإبتدائي الصادر في الدعوى : 2014/1301/148 بإلزام المنفذ ضده / علي محمد بن علي الزدجالي بسداد مبلغ وقدره 47,176/453 ر.ع (سبعة وأربعون ألفاً ومائة وستة وسبعون ريالاً عمانياً وأربعمائة وثلاثة وخمسون بيسة) والفائدة بواقع8% سنوياً من تاريخ رفع الدعوى وحتى تمام السداد والمصاريف .

ونظراً لتعذر إعلان المنفذ ضده بالطرق العادية ، يعتبر هذا النشر إعلانًا له متضمنًا تكليفه بالوفاء بما هو مطلوب من خلال سبعة أيام من تاريخ هذا النشر عملًا بالمادة (11) من قانون الإجراءات المدنية والتجارية الصادر بالمرسوم السلطاني رقم : 2002/29م وتعديلاته .

أمانة سر المحكمة

المحكمة الإبتدائية بمسقط
أمانة سر المحكمة

إعـــلان حكم

تعلن أمانة سر المحكمة أنه بتاريخ ٧/جمادى الثاني/١٤٤٣هـ الموافق ١٠/يناير/٢٠٢٢م صدر حكم في الدعوى منازعات الإستثمار الأجنبي وعقود مقاولات البناء رقم (١٠١/١٣١٠/٢٠٢١) المقامة من المدعية/ قمة مجان العالمية للتجارة (ش م م) وقضى بإلزام المدعى عليها / مجموعة الإنماء الأهلية "بإلزام المدعى عليها بأن تؤدي للمدعية مبلغ مائة وستة وأربعون ألف وثمانمائة وثلاثون ريال عماني (١٤٦٨٣٠ ر.ع)، ومقابل أتعاب المحاماة بمبلغ وقدره ثلاثمائة ريال (٣٠٠ ر.ع)، ومصاريف الدعوى، ورفض ما زاد عن ذلك من طلبات)

وحيث أن الحكم قد صدر غيابيا في حق المدعى عليها وتعذر إعلانها بالطرق العادية فيعتبر هذا النشر إعلانا لها بالحكم عملا بالمادتين (١١ و ٢٠٤) من قانون الإجراءات المدنية والتجارية الصادر بالمرسوم السلطاني رقم (٢٠٠٢/٢٩م).

أمانة سر المحكمة

المحكمة الإبتدائية بمسقط
أمانة سر المحكمة

إعـــلان طلب تنفيذ

تعلن أمانة سر المحكمة بأن / بنك مسقط تقدم بطلب التنفيذ التجاري رقم : 2021/9103/1539 لتنفيذ الحكم الإبتدائي الصادر في الدعوى : 2009ا/1301/909 بإلزام المنفذ ضده / محمد بن علي بن خميس البلوشي بسداد مبلغ وقدره ـ/17,527 ر.ع (سبعة عشر ألفاً وخمسمائة وسبعة وعشرون ريالاً عمانياً) والفائدة بواقع9% سنوياً من تاريخ رفع الدعوى وحتى تمام السداد والمصاريف .

ونظراً لتعذر إعلان المنفذ ضده بالطرق العادية ، يعتبر هذا النشر إعلانًا له متضمنًا تكليفه بالوفاء بما هو مطلوب من خلال سبعة أيام من تاريخ هذا النشر عملًا بالمادة (11) من قانون الإجراءات المدنية والتجارية الصادر بالمرسوم السلطاني رقم : 2002/29م وتعديلاته .

أمانة سر المحكمة

المحكمة الإبتدائية بمسقط
أمانة سر المحكمة

إعـــلان طلب تنفيذ

تعلن أمانة سر المحكمة بأن / بنك مسقط تقدم بطلب التنفيذ التجاري رقم : 2021/9103/3645 لتنفيذ الحكم الإبتدائي الصادر في الدعوى : 2021/1301/266م بإلزام المنفذ ضده / ناصر بن فقير بن محمد البلوشي بسداد مبلغ وقدره 20,817/633 ر.ع (عشرون ألفاً وثمانمائة ووسبعة عشر ريالاً عمانياً وستة وثلاثة وثلاثون بيسة) والفائدة بواقع3.5% سنوياً من تاريخ رفع الدعوى وحتى تمام السداد والغرامة التأخيرية بواقع 3.5 % عن الأقصاط المتأخر في سدادها وحتى إقامة الدعوى والمصاريف وأتعاب محاماة ـ/100 ر.ع (مائة ريال عماني)

ونظراً لتعذر إعلان المنفذ ضده بالطرق العادية ، يعتبر هذا النشر إعلانًا له متضمنًا تكليفه بالوفاء بما هو مطلوب من خلال سبعة أيام من تاريخ هذا النشر عملًا بالمادة (11) من قانون الإجراءات المدنية والتجارية الصادر بالمرسوم السلطاني رقم : 2002/29م وتعديلاته .

أمانة سر المحكمة

بنك عمان العربي يوفر الجرعة المنشطة لموظفيه

مسقط - ش

أعلن بنك عمان العربي مؤخرًا عن مبادرة لتوفير الجرعة المنشطة من لقاح كوفيد19- لموظفيه، حيث تتماشى هذه الخطوة مع الجهود الوطنية للحد من انتشار عدوى فيروس كورونا (كوفيد19-) ومتحوراته. حيث تمت هذه المبادرة بالتعاون مع مستشفى عمان الدولي مما يجعل بنك عمان العربي أول بنك في السلطنة يقوم بهذه المبادرة. هذا وكان بنك عُمان العربي من أوائل المؤسسات التي تطبق حلول فاعلة بزمن قياسي لضمان أعلى معدلات السلامة سواء للموظفين أو الزبائن، حيث قام بتدشين برنامج خاص حمل اسم «وقاية» تحت إشراف إدارة الموارد البشرية، تضمن البرنامج عددا من الأنشطة التوعوية وورش العمل الهادفة لتعزيز الالتزام بالإجراءات الوقائية بناءً على توجيهات اللجنة العليا. بدأت المبادرة يوم الخميس 3 فبراير وشهدت حضور عدد كبير من الموظفين من جميع فروع بنك عمان العربي وإداراته. ويواصل البنك الحفاظ على الإجراءات الوقائية لتقليل انتشار فيروس كورونا وتقليل المخاطر داخليًا داخل البنك. وهذا يشمل توفير المطهرات والأقنعة وغيرها من معدات الحماية للموظفين، وكذلك تطبيق التباعد الاجتماعي حيثما أمكن ذلك.

شحنات الهواتف الذكية في الصين تراجعت

شنغهاي - وكالات

أعلنت أكاديمية المعلومات والاتصالات الصينية في وقت متأخر من الخميس أن شحنات الهواتف الذكية داخل الصين تراجعت 18.2%، على أساس سنوي إلى 32.4 مليون هاتف في يناير. فقد انخفضت الشحنات من حوالي 39.6 مليون في يناير/كانون الثاني 2021، وتقل قليلا عن 32.7 مليون في ديسمبر 2021 بحسب ما تشير إليه الأكاديمية، وهي مركز أبحاث تدعمه الدولة. تواجه شركات تصنيع الهواتف في الوقت الحالي مشكلات في الإنتاج بسبب النقص العالمي في الرقائق.

تونس تعتزم رفع أسعار الكهرباء والمحروقات

تونس - وكالات

قالت نائلة نويرة وزيرة الصناعة والطاقة التونسية، الجمعة، إن تونس سترفع أسعار الكهرباء والمحروقات لخفض عجز الطاقة في ظل ارتفاع أسعار النفط، وهي خطوة من بين حزمة إصلاحات اقتصادية لا تحظى بشعبية يطالب بها المقرضون الدوليون مقابل برنامج إنقاذ مالي.
وتأمل تونس التي تعاني أسوأ أزمة مالية في التوصل لاتفاق مع صندوق النقد الدولي في أبريل هذا العام مقابل تنفيذ إصلاحات تهدف لخفض الإنفاق.
وتخطط الحكومة لتجميد رفع أجور موظفي القطاع العام وهي خطوة يتوقع أن تلاقي رفضا من اتحاد الشغل ذي التأثير القوي.
وذكرت الوزيرة أيضا لصحيفة الصباح التونسية أن الحكومة ستمنح تراخيص لمشاريع طاقة متجددة لإنتاج 2520 ميغاوات بين 2022 و2025 مع خطط لإنتاج 30%، من الكهرباء عبر الطاقات المتجددة في 2030.

عقود برنت فوق 93 دولاراً

مسقط - وكالات

أغلقت أسعار النفط الأسبوع على تفاوت الجمعة، حيث أنهى الخام الأميركي مكاسب استمرت 8 أسابيع إذ طغى احتمال زيادة صادرات النفط الإيرانية على المخاوف من تعطل محتمل للإمدادات جراء الأزمة الروسية الأوكرانية.
وارتفعت العقود الآجلة لخام برنت 57 سنتا، أو 0.6% إلى 93.54 دولار للبرميل، بينما أغلق خام غرب تكساس الوسيط منخفضا 69 سنتا، أو 0.5% عند 91.07 دولار للبرميل.
ووصل الخامان القياسيان إلى أعلى مستوياتهما منذ سبتمبر 2014 الاثنين لكن احتمال تخفيف العقوبات النفطية على إيران أثر على السوق.
وسجل خام برنت ارتفاعا طفيفا بنسبة 0.9% للأسبوع التاسع على التوالي من المكاسب بينما انخفض خام غرب تكساس الوسيط بنسبة 1.7% هذا الأسبوع.
وأدت المخاوف من احتمال تعطل الإمدادات نتيجة الحشد العسكري الروسي على الحدود الأوكرانية إلى الحد من الخسائر هذا الأسبوع.
وهدد الغرب بفرض عقوبات جديدة على روسيا، وهي منتج كبير للنفط والغاز، لو أقدمت على غزو أوكرانيا. وتنفي موسكو اعتزامها الإقدام على مثل هذه الخطوة.

المحكمة الإبتدائية بصحم
أمانة سر المحكمة

إعــلان قضائي

تعلن أمانة سر المحكمة الابتدائية بصحم بأن، سليمان بن صغير بن نخيرة المبيحسي - قد أقام أمامها الدعوى التجارية – إيجارات رقم (٢٠٢١/١٥٠٥/٢٤) ضد المدعى عليهما، أحمد بن سالم بن سعيد السعيدي وآخر، وبجلسة ٢٠٢٢/٢/١٥م قررت المحكمة إعلان المدعى عليه أأحمد باليمين الحاسمة بصيغة " أقسم بالله العظيم بكتابه الكريم بأنني لم استأجر من المدعي حوش في صناعية صحم في القطعة رقم ٣٩ بأجرة شهرية قدرها (٢٠٠ر.ع) مائتين ريال عماني، وأن العين محل الدعوى لم تظل في حوزتي لمدة سبعة أشهر ونصف ، وأن ذمتي بريئة من أي حق للمدعي وإن كنت كاذبا فينتقم الله مني بعذاب الدنيا ونكال الآخرة والله على ما أقول شهيد" .

وقد تعذر إعلان المدعى عليه -احمد- بالطرق العادية وهذا النشر يعتبر إعلانا له بالدعوى وقد تحدد يوم الثلاثاء ٢٠٢٢/٣/١م الساعة التاسعة صباحا بمقر المحكمة الكائن (بصحم) موعدا لسماعها استناداً للمادة (١١) من قانون الإجراءات المدنية والتجارية الصادر بالمرسوم السلطاني رقم ٢٩/ ٢٠٠٢.

أمانة سر المحكمة

المحكمة الإبتدائية بصلالة
أمانة سر المحكمة

إعــلان بحكم لسريان ميعاد الاستئناف

تعلن أمانة سر المحكمة أنه في يوم الاحد بتاريخ 2/7 /1433 هـ الموافق 2012/1/1 م حكم في الدعوى التجارية رقم (2011/309م) المقامة من المدعي(البنك الوطني العماني)

ضد المدعى عليه / نجيب بن يوسف بن خدابخش البلوشي

حيث حكمت المحكمة بالآتي : " حكمت المحكمة بإلزام المدعى عليه بان يؤدي للمدعي مبلغ وقدره (2383/857 ر.ع) الفان وثلاثمائة وثلاثمائة وثمانون ريال عماني وثمانمائة وسبعة وخمسون ريال عماني وفائدة تعويضية بواقع (13%) سنويا من تاريخ رقم الدعوى حتى تاريخ الحكم والزمته المصروفات

وحيث أن الحكم قد صدر غيابياً في حق المدعى عليه ، وقد تعذر إعلانه بالطرق العادية . فيعتبر هذا النشر إعلاناً له بالحكم عملاً بالمادتين (11 ، 204) من قانون الإجراءات المدنية والتجارية الصادر بالمرسوم السلطاني رقم (2002/29) وتعديلاته.

أمانة سر المحكمة

المحكمة الإبتدائية بمسقط
أمانة سر المحكمة

إعــلان قضائي

تعلن أمانة سر المحكمة بأن شركة المواهب للخدمات الكهربائية أقامت الدعوى التجارية رقم ٢٠٢١/١٣٠٤/٢٠٤٨:

ضد /شركة المخيني العالمية للتجارة والمقاولات , مطالبة بالاتي :

أولا : إلزام الشركة المدعى عليها بأن تؤدي للشركة المدعية مبلغ وقدره (٣٩٤٨٥,٥٩٨ر.ع) تسعة وثلاثون ألف واربعمائة وخمسة وثمانون ريال عماني وخمسمائة وثمانية وتسعون بيسة لا غير قيمة ما استلمته من مواد وأدوات كهربائية حتى تاريخ ٢٠٢٠/١٢/٣١م والذي أقرت به بموجب رسالة تأكيد الرصيد منها للشركة المدعية والمزيلة بتوقيعها والمختومة بخاتمها .

ثانيا : إلزام الشركة المدعى عليها المصروفات القضائية ومبلغ (٥٠٠ر.ع) أتعاب محاماة.

ونظرا لتعذر إعلان المدعي عليها بالطرق العادية ، يعتبر هذا النشر إعلانا لها بموعد نظر الدعوى في يوم الخميس الموافق :٢٠٢٢/٣/١٠م الساعة التاسعة بمقر المحكمة (الخوير– مجمع المحاكم) , عملا بالمادة (١١) من قانون الإجراءات المدنية والتجارية الصادر بالمرسوم السلطاني رقم :٢٠٠٢/٢٩وتعديلاته .

أمانة سر المحكمة

المحكمة الإبتدائية بمسقط
أمانة سر المحكمة

إعــلان طلب تنفيذ

تعلن أمانة سر المحكمة بأن / بنك ظفار تقدم بطلب التنفيذ التجاري رقم : 2021/9103/1930م لتنفيذ الحكم الإبتدائي الصادر في الدعوى : 2019/2301/1364م بإلزام المنفذ ضدهم / 1- منير بن ناجي بن فرحان بامصير 2- شريف بن ناجي بن فرحان بامصير وآخر بسداد مبلغ وقدره -/456,805 ر.ع (أربعمائة وستة وخمسون ألفاً وثمانمائة وخمسة ريالات عمانية) والفائدة بواقع 7% من تاريخ رفع الدعوى وحتى تمام السداد والتصريح ببيع المركبات المرهونة لصالح البنك في حالة عدم السداد والمصاريف وأتعاب محاماة -/100 ر.ع (مائة ريال عماني)

ونظراً لتعذر إعلان المنفذ ضدهما بالطرق العادية ، يعتبر هذا النشر إعلانًا لهما متضمنًا تكليفه بالوفاء بما هو مطلوب منما خلال سبعة أيام من تاريخ هذا النشر عملًا بالمادة (11) من قانون الإجراءات المدنية والتجارية الصادر بالمرسوم السلطاني رقم : 2002/29م وتعديلاته .

أمانة سر المحكمة

المحكمة الإبتدائية بمسقط
أمانة سر المحكمة

إعــلان طلب تنفيذ

تعلن أمانة سر المحكمة بأن / البنك الوطني العماني تقدم بطلب التنفيذ التجاري رقم : 2021/9103/2870م لتنفيذ الحكم الإبتدائي الصادر في الدعوى : 2019/2301/824م بإلزام المنفذ ضدهما / 1- أحمد عوض الله محمد إبراهيم 2- محمد بن سعيد بن علي الجرادي وآخر بالتضامن والأنفراد بسداد مبلغ وقدره 102,139/348 ر.ع (مائة وألفين ومائة وتسعو وثلاثون ريالاً عمانياً وثلاثمائة وثمانية وأربعون بيسة) والفائدة بواقع 9.26% من تاريخ رفع الدعوى وحتى تمام السداد والتصريح ببيع الأرض المرهونة لصالح البنك في حالة عدم السداد والمصاريف وأتعاب محاماة -/100 ر.ع (مائة ريال عماني)

ونظراً لتعذر إعلان المنفذ ضدهما بالطرق العادية ، يعتبر هذا النشر إعلانًا لهما متضمنًا تكليفه بالوفاء بما هو مطلوب منما خلال سبعة أيام من تاريخ هذا النشر عملًا بالمادة (11) من قانون الإجراءات المدنية والتجارية الصادر بالمرسوم السلطاني رقم : 2002/29م وتعديلاته .

أمانة سر المحكمة

المحكمة الإبتدائية بمسقط
أمانة سر المحكمة

إعــلان حكم لسريان ميعاد الاستئناف

تعلن أمانة سر المحكمة الابتدائية بالسيب أنه بتاريخ 2021/12/1 صدر حكم في الدعوى التجارية رقم 2021/1309/569م لصالح/ شركة دلمون لما وراء البحار ش م م ضد/ مشاريع الشرق الأوسط المتميزة للتجارة والمقاولات.

وقضى فيها بالآتي: حكمت المحكمة بإلزام المدعى عليها والخصم المدخل بالتضامن والانفراد بأن يؤديا للمدعية مبلغ وقدرة (5000 ر.ع) خمسة الاف ريال عماني مع إلزامهما بالمصاريف, وأتعاب محاماة مبلغ وقدرة (400 ر.ع) اربعمائة ريال عماني, ورفض ما عدا ذلك من طلبات.

ولما كان المحكوم ضده أو من ينوب عنه لم يحضر جلسة النطق بالحكم وتعذر إعلانه بالطرق العادية فإن هذا النشر يعتبر إعلانا له بالحكم لسريان ميعاد الاستئناف طبقا للمادتين (11،204) من قانون الإجراءات المدنية والتجارية الصادر بالمرسوم السلطاني رقم 2002/29.

أمانة سر المحكمة

المحكمة الإبتدائية بالسويق
أمانة سر المحكمة

إعــلان قضائي بطلب التنفيذ

بناء على

الحكم رقم (٢٠٢٠/١٣٠٩/١٠)	الدائرة (تنفيذ تجاري)	ملف التنفيذ (٢٠٢٠/٩١٠٣/٩٠)
الحق المطالب به(حكمت المحكمة بإلزام المدعى عليها بأن تؤدي للمدعية مبلغا وقدره)36291.150ر.ع (ستة وثلاثون ألفا ومائتان " وواحد و تسعون ريال ومائة وخمسون بيسة والزامها بالمصاريف)		

أسماء الأطراف	الصفة	الرقم المدني
علي بن خميس بن علي الهناني	مفوض بالإدارة والتوقيع	٢٢٣٣٩٤٢
محمد رياض وشريكه	طالب التنفيذ	١٥٤٤٨٥٣
ربوع الامل المتميزة	منفذ ضده	١٣١٢٣٤١

ونظرا لتعذر إعلان المنفذ ضده بالطرق العادية وعليه يعتبر هذا النشر إعلانا له متضمناً تكليفه بالوفاء بما هو مطلوب منه أعلاه خلال سبعة أيام من تاريخ هذا النشر ، عملاً بنص المادتين (١١) و (٣٥٦) من قانون الإجراءات المدنية والتجارية.

أمانة سر المحكمة

المحكمة الإبتدائية بمسقط
أمانة سر المحكمة

إعــلان حكم

تعلن أمانة سر المحكمة أنه صدر حكم بتاريخ : ٥/٦ / ٢٠٢١م في الدعوى التجارية رقم : ٢٠٢٠/١٣٠٩/٢٤٥٨م المقامة من / مؤسسة سالم الحكماني لمالكها (سالم بن سعيد بن سالم الحكماني) قضى بالزام المدعى علية / سعيد بن مصبح بن عبدالله السنيدي بسداد مبلغ وقدرة -/٣٢٦٨.ع (ثلاثة ومائتان وثمانية وستون ريال عماني) ومبلغ التعويض وقدرة ١٦٣/٤٠٠ر.ع (مائة وثلاثة وستون ريال عماني واربعمائة بيسة) بالمناسب من امصاريف ومبلغ -/٥٠ر.ع (خمسون ريال عماني) اتعاب المحاماة.

ولما كان المحكوم ضده لم يحضر جلسة **النطق بالحكم وتعذر** اعلانه بالطرق العادية ، يعتبر هذا النشر إعلانا له بالحكم طبقا للمادتين (١١ , ٢٠٤) من قانون الإجراءات المدنية والتجارية الصادر بالمرسوم السلطاني رقم : ٢٩/ ٢٠٠٢ م

أمانة سر المحكمة

المحكمة الإبتدائية بالسيب
أمانة سر المحكمة

إعــلان قضائي بطلب التنفيذ

بناء على

الحكم رقم (٢٠٢٠/١٣٠٩/١٦٧٣)	الدائرة (تنفيذ تجاري)	ملف التنفيذ (٢٠٢١/٩١٠٣/٥٥٨٩)
الحق المطالب به (بالبيات الصلح الموقع من أطراف التداعي : أولاً/ أقر أطراف التداعي أن إجمالي مبلغ الدين محل مطالبة المدعية بالدعوى الماثلة مبلغ وقدره ٤٤٨٤٣/٠٦٠ ر.ع أربعة واربعون الف وثمانمائة وثلاثة وأربعون ريال عماني وستون بيسة شاملة رسوم تسجيل الدعوى واتعاب المحاماة ، وثانياً/ يلتزم المدعي عليه الأول بسداد الدين المنشغلة به ذمته للمدعية الوارد ذكره بالبند أولا من لصلح على أقساط شهرية تدفع مقدماً أول كل شهر ميلادي بواقع -/٥٠٠٠ ر.ع خمسة الاف ريال عماني ابتداء من تاريخ ٢٠٢١/٢/١م وحتى تاريخ ٢٠٢١/١٠/١م ويكون القسط الأخير مبلغ وقدره ٤٨٤٣/٠٦٠ ر.ع أربعة الاف وثمانمائة ثلاثة واربعون ريال عماني وستون بيسة ، ثالثاً في حالة تخلف المدعي عليه الأول عن سداد قسطين متتابعين توجب جميع الأقساط المتبقية والمديونية تكون مستحقة دفعة واحدة . رابعاً / واقر ووافق المدعي عليه الثاني بأن يكون كفيلاً وضامناً لسداد الدين المنشغلة به الصلح وتكون كفالته وضمانته بالتضامن أو الانفراد مع المدعي عليه الأول .خامساً / تلتزم المدعية بتسليم الممثل القانوني للمدعي عليه الأول بنسخة من محضر التسوية المبرمة بين الأطراف ورسالة إلى الادعاء العام لإيداع التسوية في ملف الدعوى الجزائية بالمحكمة رقم ٢٠١٩/٥١٠٠/٢٢٤٢م ورقم بإدارة الادعاء العام (٢٠١٨/١٨٦٦٤م) بعد تسجيل التسوية واعتمادها من المحكمة في الدعوى التجارية الماثلة رقم ٢٠٢٠/١٣٠٩/١٦٧٣م ، سادساً / اعتبر هذا الصلح حاسما للنزاع بين اطرافه بما يخص الدعوى الماثلة .		

أسماء الأطراف	الصفة	الرقم المدني
شركة المطرقة الذكية ش.م.م	طالب التنفيذ	
ملهم عبدالرحمن أبو ربيعه	منفذ ضده	٦٧١٤٤٤١٩
محمد بن سالم بن محمد الدغيشي	منفذ ضده	٩٧٤٠٣٦٤

ونظرا لتعذر إعلان المنفذ ضده بالطرق العادية وعليه يعتبر هذا النشر إعلانا له متضمناً تكليفه بالوفاء بما هو مطلوب منه أعلاه خلال سبعة أيام من تاريخ هذا النشر ، عملاً بنص المادتين (١١) و (٣٥٦) من قانون الإجراءات المدنية والتجارية.

أمانة سر المحكمة

المحكمة الإبتدائية بمسقط
أمانة سر المحكمة

إعــلان طلب تنفيذ

تعلن أمانة سر المحكمة بأن / بنك صحار الدولي تقدم بطلب التنفيذ التجاري رقم : 2021/9103/2625 لتنفيذ الحكم الإبتدائي الصادر في الدعوى : 2018/2301/1401م بإلزام المنفذ ضدهم/ 1- أميرة بنت محمد بن عبدالله البحري 2- ناصر بن محمد بن عبدالله البحري وآخر بالتضامن والإنفراد بسداد مبلغ وقدره 78,669/812 ر.ع (ثمانية وسبعون ألفاً وستمائة وتسعة وستون ريالاً عمانياً وثمانمائة واثنا عشر بيسة) والمصاريف ومبلغ 100 ر.ع (مائة ريال عماني) مقابل أتعاب المحاماة. وفي الإستئناف حكمت المحكمة بقبول الإستئناف شكلاً وفي الموضوع بإلغاء الحكم المستأنف في شفة المتعلق برفض الفائدة والقضاء مجدداً بإلزام المستأنف ضدهم بأن يؤدوا فائدة عن مبلغ الدين بنسبة 9 % من بداية تاريخ إقامة الدعوى وحتى تمام السداد وتأييد الحكم فيما عدا ذلك وألزمت المستأنف ضدهم المصاريف عن درجتي التقاضي

ونظراً لتعذر إعلان المنفذ ضدهما بالطرق العادية ، يعتبر هذا النشر إعلانًا لهما متضمنًا تكليفه بالوفاء بما هو مطلوب منهما خلال سبعة أيام من تاريخ هذا النشر عملًا بالمادة (11) من قانون الإجراءات المدنية والتجارية الصادر بالمرسوم السلطاني رقم : 2002/29م وتعديلاته .

أمانة سر المحكمة

المحكمة الإبتدائية بمسقط
أمانة سر المحكمة

إعــلان طلب تنفيذ

تعلن أمانة سر المحكمة بأن / بنك إتش أس بي سي عمان تقدم بطلب التنفيذ التجاري رقم : 2020/9103/3447م لتنفيذ الحكم الإبتدائي الصادر في الدعوى : 2019/1301/1737 بإلزام المنفذ ضده / إبراهيم بن عبدالله بن سليم الرزيقي بسداد مبلغ وقدره 11,853/309 ر.ع (أحد عشر ألفاً وثمانمائة وثلاثة وخمسون ريالاً عمانياً وثلاثمائة وتسع بيسات) والفائدة بواقع5.99% إعتباراً من تاريخ 2019/04/29 وحتى تمام السداد والمصاريف ومبلغ 150 ر.ع (مائة ريال عماني) مقابل أتعاب المحاماة.

ونظراً لتعذر إعلان المنفذ ضده بالطرق العادية ، يعتبر هذا النشر إعلانًا له متضمنًا تكليفه بالوفاء بما هو مطلوب منه خلال سبعة أيام من تاريخ هذا النشر عملًا بالمادة (11) من قانون الإجراءات المدنية والتجارية الصادر بالمرسوم السلطاني رقم : 2002/29م وتعديلاته .

أمانة سر المحكمة

2 فيلا للبيع
٥ غرف نوم، أجهزة مطبخ كاملة،
٢ غرفة معيشة، ١ غرفة دراسة،
٢ حمام إضافي
في مدينة السلطان قابوس
للاتصال:
هاتف: ٩٦٨+ ٩٢٠٤٢٤٥١

الشبيبة
الأحد 20 فبراير 2022 - العدد 8677 | لحجز الإعلان الرجاء الاتصال: مكتب: 24726600 | محول: 415 - فاكس: 24812624 | bayie@shabiba.com

ASSARAIN PROPERTIES

للإيجار	
مجمع حي الرحبة (مدينة السلطان قابوس)	شقق و فلل ٢ و ٣ غرف /فيلا ٦ غرف مع غرفة شغالة (حديقة - مواقف - صالة رياضية - حوض سباحة مشترك)
الخوير	شقق ٢ و ٣ غرف + صالة
الغبرة (شارع ١٨ نوفمبر)	سكني/تجاري فلل ٣ و ٤ غرف مع غرفة الشغالة (حديقة - مواقف)
روي (دارسيت)	شقق غرفتين و ٣ غرف / محلات
العامرات	شقق غرفتين و ٣ غرف + مجلس/صالة طعام (مكيفات سبليت يونت)

للاستفسار و المعاينة نرجو الاتصال على: ٩٩٣١٦٤١٠ / ٩٩٨٤١١٩٠ / ٩١٣١٣٢٧١ أو التواصل معنا عبر الإيميل hartc@omantel.net.om
الموقع الإلكتروني: assarainproperties.com

خدمات

تعديل الشكل القانوني
تعلن شركة/ مشاريع المنى للتجارة والمقاولات المقيدة بالسجل التجارى بصلاله برقم 1409207 انها بصدد تعديل شكلها القانوني من شركة تضامنية الى شخص واحد وفقا للمادة رقم (31) من قانون الشركات التجارية 18/2019 وعلى كل من له اعتراض على ذلك علية ان يتقدم بسبب اعتراضه للمديرية العامه للتجاره والصناعةوترويج الاستثمار بمحافظة ظفار وذلك خلال مدة (30) يوما من تاريخ نشر هذا الاعلان.

تعديل الشكل القانوني
تعلن شركة / سفير ايتين الشاملة المقيدة بالسجل التجارى بصلاله برقم1279714انها بصدد تعديل شكلها القانوني من شركة تضامنية الى شخص واحد وفقا للمادة رقم (31) من قانون الشركات التجارية 18/2019 وعلى كل من له اعتراض على ذلك علية ان يتقدم بسبب اعتراضه للمديرية العامه للتجاره والصناعةوترويج الاستثمار بمحافظة ظفار وذلك خلال مدة (30) يوما من تاريخ نشر هذا الاعلان.

تعديل الشكل القانوني
تعلن شركة/ نبراس الجنوب المتحدة للتجارة المقيدة بالسجل التجاري بصلاله برقم1149854 انها بصدد تعديل شكلها القانوني من شركة توصية الى شخص واحد وفقا للمادة رقم (31) من قانون الشركات التجارية 18/2019 وعلى كل من له اعتراض على ذلك علية ان يتقدم بسبب اعتراضه للمديرية العامه للتجاره والصناعةوترويج الاستثمار بمحافظة ظفار وذلك خلال مدة (30) يوما من تاريخ نشر هذا الاعلان.

تعديل الشكل القانوني
تعلن شركة/ صروح الخليج العربية للتجارة والمقاولات المقيدة بالسجل التجارى بصلاله برقم 1154168 انها بصدد تعديل شكلها القانوني من شركة تضامنية الى شخص واحد وفقا للمادة رقم (31) من قانون الشركات التجارية 18/2019 وعلى كل من له اعتراض على ذلك علية أن يتقدم بسبب اعتراضه للمديرية العامه للتجاره والصناعةوترويج الاستثمار بمحافظة ظفار وذلك خلال مدة (30) يوما من تاريخ نشر هذا الاعلان.

اعلان تخفيض رأس المال
وفقا لأحكام المادة 150 من قانون الشركات التجارية تعلن شركة الاطوار الحديثة للتجارة والمقاولات والمقيدة بالسجل التجاري رقم 1014172 بأنها بصدد تخفيض راس مالها من 50000 الى5000 الف ريال عمانى وكل من له اعتراض على ذلك علية أن يتقدم بأسباب اعتراضة لامانة السجل التجارى بوزارة التجارة والصناعة وترويج الاستثمار فى خلال 30 يوما من تاريخه.

اعلان تخفيض رأس المال
وفقا لأحكام المادة 150 من قانون الشركات التجارية تعلن شركة ألطاف حسين وشركاه للتجارة والمقاولات (ش م م) والمقيدة بالسجل التجاري رقم 1138739 بأنها بصدد تخفيض رأس مالها من 250,000.000 إلى 150,000.000 ألف ريال عماني وكل من له اعتراض على ذلك عليه أن يتقدم بأسباب اعتراضه لأمانة السجل التجاري بوزارة التجارة والصناعة خلال 30 يوما من تاريخه.

تعديل الشكل القانوني
استنادا لاحكام المادة 31 من قانون الشركات 18/2019 وتعديلاته تعلن شركة روضة الهمم الراقية الخاصة، والمقيدة بامانة السجل التجاري تحت الرقم (1320694) انها بصدد تعديل شكلها القانوني من (شركة توصية) الى (شركة الشخص الواحد). وكل من له اعتراض على ذلك عليه ان يتقدم باسباب اعتراضه لامانة السجل التجاري بوزارة التجارة والصناعة وترويج الاستثمار بمسقط خلال 30 يوم من تاريخ نشر هذا الاعلان .

اعلان اندماج
تعلن شركة/ مجوهرات الصالحين ش م م المقيدة تحت رقم (1175135) وشركة نور الحكمة الجديدة ش م م المقيدة تحت رقم (1275765) وشركة ضياء مطرح الحديثة ش م م المقيدة تت رقم (1279689) وشركة مشاريع النور المزدهرة ش م م المقيدة تحت رقم (1290575)وشركة نور الذهبية الجديدة ش م م المقيدة تحت رقم (1288028)المقيدة تحت رقم بالمديرية العامة للتجارة والصناعة بمحافظة مسقط انها بصدد الحل واندامج عن طريق الضم الى شركة مجوهرات الياقوت ش م م المسجلة بالقيد تحت رقم (1128307) وذلك بموجب قرار الشركاء المؤرخ في تاريخ 21 / 4 / 2021 والاتفاق الجاري بين الشركاء وكل من اعتراض على هذا الاندماج عليه ان يتقدم بأعتراضة مشفوعا بالمستندات المؤيدة لذلك على العنوان التالي: ص. ب 677 الرمز البريدي 114 هاتف: 95265829 كما يدعو المدمج بموجب هذا الاعلان دائني الشركة بادعاءاتهم ضد الشركة مدعمة بالمستندات الثبوتية على العنوان المذكور اعلاه خلال شهر من تاريخ نشر هذا الاعلان. وعلى كل من لديه اعتراض أن يتقد به الى الوزارة خلال الفترة المقررة.

خدمات

تعديل شكل قانوني
تعلن شركة / صحارى نمر للتجارة المقيدة بالسجل التجارى بصلاله برقم 1212260 انها بصدد تعديل شكلها القانوني من شركة تضامنية الى شخص واحد وفقا للمادة رقم (31) من قانون الشركات التجارية 18/2019 وعلى كل من له اعتراض على ذلك علية ان يتقدم بسبب اعتراضه للمديرية العامه للتجاره والصناعةوترويج الاستثمار بمحافظة ظفار وذلك خلال مدة (30) يوما من تاريخ نشر هذا الاعلان.

تعديل شكل قانوني
تعلن شركة / أبراج الكوفة للتجارة والمقاولات المقيدة بالسجل التجارى بصلاله برقم1116321 انها بصدد تعديل شكلها القانوني من شركة تضامنية الى محدودة المسؤولية وفقا للمادة رقم (31) من قانون الشركات التجارية 18/2019 وعلى كل من له اعتراض على ذلك علية ان يتقدم بسبب اعتراضه للمديرية العامه للتجاره والصناعةوترويج الاستثمار بمحافظة ظفار وذلك خلال مدة (30) يوما من تاريخ نشر هذا الاعلان.

تعديل شكل قانوني
تعلن شركة/ قمة مجان للتجارة والخدمات المقيدة بالسجل التجارى بصلاله برقم 1044043 انها بصدد تعديل شكلها القانوني من شركة توصية الى شخص واحد وفقا للمادة رقم (31) من قانون الشركات التجارية 18/2019 وعلى كل من له اعتراض على ذلك علية ان يتقدم بسبب اعتراضه للمديرية العامه للتجاره والصناعةوترويج الاستثمار بمحافظة ظفار وذلك خلال مدة (30) يوما من تاريخ نشر هذا الاعلان.

اعلان تخفيض راس المال
وفقا لأحكام المادة 150 من قانون الشركات التجارية تعلن شركة (ديرة السلام ش م م) المقيدة بالسجل التجاري رقم 1764284 أنها بصدد تخفيض رأس ن م 95.000.000 الى 59.000.000 ريال عماني وكل من له اعتراض على ذلك عليه ان يتقدم بأسباب اعتراضه لأمانة السجل التجاري بوزارة التجارة والصناعة خلال 30 يوما من تاريخه.

اعلان تخفيض راس المال
وفقا لأحكام المادة 150 من قانون الشركات التجارية تعلن شركة البناء الاول للتجارة والمقاولات والمقيدة بالسجل التجاري رقم 1060726 بأنها بصدد تخفيض راس مالها من 25000 الى20000 الف ريال عمانى وكل من له اعتراض على ذلك علية أن يتقدم بأسباب اعتراضة لامانة السجل التجارى بوزارة التجارة والصناعة وترويج الاستثمار فى خلال 30 يوما من تاريخه.

إعلان عن اندماج
تعلن شركة نجوم مسقط للاعمال الرائد ش م م، المسجلة بالقيد رقم (1401224) المديرية العامة للتجارة والصناعة بمحافظة مسقط أنها بصدد الحل واندماج عن طريق الضم إلى شركة مدينة مسقط الرائدة ش م م والمسجلة بالقيد رقم (1150105) وذلك بموجب قرارات الشركاء المؤرخة في 02/02/2022 والاتفاق الجاري بين الشركاء وكل من له اعتراض على هذا الاندماج ،عليه أن يتقدم باعتراضه مشفوعا بالمستندات المؤيدة لذلك على العنوان التالي: ص.ب: 3185 الرمز البريدي :112 جعلان بني بو علي، هاتف رقم : 96624336. كما يدعو المدمج بموجب هذا الإعلان دائني الشركة بادعاءاتهم ضد الشركة مدعمة بالمستندات الثبوتية على العنوان المذكور اعلاه، خلال شهر من تاريخ نشر هذا الاعلان.

تعديل الشكل القانوني
تعلن شركة / فخر البحار الوطنية للأسماك (توصية)، والمقيدة بالسجل التجاري تحت رقم (1280751) أنها بصدد تحويل شكلها القانوني من (شركة توصية) إلى (شركة الشخص الواحد) وفقا للمادة رقم (13) مكرر (2) من قانون الشركات التجارية (4/74) وتعديلاته. وعلى كل من له اعتراض عليه أن يتقدم بأسباب اعتراضه لأمانة السجل التجاري لإدارة التجارة والصناعة وترويج الاستثمار بمحافظة جنوب الشرقية خلال شهر من تاريخ نشر هذا الاعلان.

اعلان تخفيض راس المال
وفقا لأحكام المادة 150 من قانون الشركات التجارية تعلن شركة البيت العصري المتحدة للبناء والتعمير والمقيدة بالسجل التجاري رقم 1111153 بأنها بصدد تخفيض راس مالها من 2500000 الى 5000 الف ريال عمانى وكل من له اعتراض على ذلك علية أن يتقدم بأسباب اعتراضة لامانة السجل التجارى بوزارة التجارة والصناعة وترويج الاستثمار فى خلال 30 يوما من تاريخه.

MA AUDITING
التسجيل قبل 28/2/2022
لتجنب غرامة 5000 ريال
أسرع - بسرعة! التسجيل في ضريبة القيمة المضافة إلزامي فوق 38500 ريال عماني للبيع في السنة
e-mail: info@themaauditing.com
اتصل بنا 7944 8884
www.themaauditing.com

مفقودات

فقد المواطن/ عمر بن احمد بن عوض العويثاني ملكية الأرض السكنية رقم القطعة 628 المربع أ الكائنة في/صلاله. الحي/ امتداد عوقد الشمالية والبالغ مساحتها (600) متر مربع فعلى من يجدها يسلمها لأقرب مركز شرطة.

فقدت المواطنة/ عائشة بنت عبدالله بن إبراهيم المحرمي ملكية أرضها السكنية رقم القطعة: 116 بالمربع: المساكن الاجتماعية والكائنة في ولاية العامرات/ وادي حطاط الحاجر والبالغ مساحتها 333 م٢، فعلى من يجدها يسلمها لأقرب مركز شرطة.

فقد المواطن/ ابراهيم بن سعيد بن سالم السليمي ملكية ارضه السكنية رقم القطعة : 594 بالمربع1/7: الكائنة في مدينة النهضة/ العامرات والبالغ مساحتها 600 م 2 فعلي من يجدها يسلمها لاقرب مركز شرطة.

فقد المواطن/ سالم بن مسلم بن سعيد الشنفرى ملكية الأرض السكينة رقم القطعة 2004 المربع ح الكائنة في/صلاله. الحي/ السعادة والبلغ مساحتها (610) متر مربع فعلى من يجدها يسلمها لأقرب مركز شرطة.

فقد المواطن/عبدالله بن سعيد بن علي رعفيت ملكية الأرض صناعي رقم القطعة 498 المربع م/2 الكائنة فى ولاية/ العامرات. الحي/ العتكية والبلغ مساحتها (1012) متر مربع فعلى من يجدها يسلمها لأقرب مركز شرطة.

فقدت المواطنة/ ميمونة بنت حمود بن سليمان الشبيبية ملكية أرضها السكنية رقم القطعة: 703 بالمربع: امتداد حج/1 والكائنة في ولاية محوت والبالغ مساحتها 600 م٢ ، فعلى من يجدها يسلمها لأقرب مركز شرطة.

فقدت المواطنة/ ميمونة بنت حمود بن سليمان الشبيبية ملكية أرضها السكنية رقم القطعة: 871 بالمربع: الامتداد التاسع حج والكائنة في ولاية محوت والبالغ مساحتها 600 م٢ ، فعلى من يجدها يسلمها لأقرب مركز شرطة.

فقدت المواطنة/ سلطانة بنت سعيد بن حسن بيت طاهر المهري ملكية الأرض السكنية رقم القطعة 619 المربع ج الكائنة في/ مرباط الحي/ وادى حينو والبلغ مساحتها (600) متر مربع فعلى من يجدها يسلمها لأقرب مركز شرطة.

فقدت المواطنة/ علياء بنت محمد بن مسعود العمري ملكية الأرض السكنية رقم القطعة 1256 المربع ب الكائنة في/ مرباط. الحي/ وادى حينو والبلغ مساحتها (600) متر مربع فعلى من يجدها يسلمها لأقرب مركز شرطة.

فقد المواطن / الوليد بن مبارك بن عبيد الحسني ملكية أرضه السكنية رقم القطعة: 537 والكائنة في ولاية بدية / الواصل والبالغ مساحتها 799 م٢ ، فعلى من يجدها يسلمها لأقرب مركز شرطة.

فقد المواطن/ سلطان بن راشد بن عبدالله البسامي ملكية أرضه السكنية رقم القطعة: 4754 بالمربع: المرحلة 1 والكائنة في ولاية العامرات / الحشية والبالغ مساحتها 600 م٢ ، فعلى من يجدها يسلمها لأقرب مركز شرطة.

للبيـــع

أرض سكني في بركاء - الفليج مساحتها 600 م للتواصل: 92561971

أرض السكنية التجارية في الخابورة - مساحتها 200 م للتواصل : 92561971

للبيع نيسان كيكس موديل 2019 نظيفه جدا السعر 5450 ر ع وسيارة جيب شيروكي موديل 2009 السعر 1250 ر ع للاتصال 92948999.

للبيع سيارة نيسان كيكس موديل 2019 قطعت 24 ألف كم نظيفه جداً اتوماتيك كامل تأمين شامل مع الإمارات اقتصادية 4 سلندر السعر 6500 ريال عماني

وظائف

مهندس عماني متخصص في الصحة والسلامة والبيئة يتمتع بخبرة كبيرة من شركة تنمية نفط عمان في التدريب على مجال الصحة والسلامة والبيئة والتدقيق وتصميم الملصقات وما إلى ذلك، يبحث عن شركات وأفراد للقيام بأنشطة الصحة والسلامة والبيئة ذات الصلة. البريد الإلكتروني: mbalushiadgas@gmail.com

اعلان وظيفة
مطلوب موظفة عمانية للعمل في شركة تأمين رائدة، ان تجيد التحدث والكتابة باللغة الانجليزية، واجادة استخدام الحاسب الآلي، وتحمل رخصة سياقة. يرجى الاتصال على الرقم : 91173666.

مفقودات

فقد المواطن/ عادل بن مبارك بن جمعة بهوان ملكية ارضه السكنية رقم القطعة: 536 بالمربع: الكائنة في الخوض/ السيب والبالغ مساحتها 1175 م 2 فعلي من يجدها يسلمها لاقرب مركز شرطة.

فقد المدعو /شهاب الدين هندي الجنسية جواز سفره رقم L5205247 فعلى من يجدة يسلمة لاقرب مركز شرطة.

فقدت المواطنة / شريفة بنت علي بن مبارك الهنائية ملكية الارض الزراعية رقم القطعة 444 بالمربع 98 في ولاية صحار والبالغ مساحتها 4266 متر مربع ، فعلى من يجدها يسلمها لأقرب مركز

فقد المواطن : محمد بن علي بن صالح باعمر ملكية ارضه السكنية رقم القطعة : 129-0001 بالمربع م/2: بالقرية / الحى : الغبرة الجنوبية بولاية : بوشر والبالغ مساحتها 477,27م 2 فعلي من يجدها يسلمها لاقرب مركز الشرطة

فقد المواطن : محمد بن علي بن صالح باعمر ملكية ارضه السكنية رقم القطعة : 129-0002بالمربع م/2: بالقرية / الحى : الغبرة الجنوبية بولاية : بوشر والبالغ مساحتها 468,75م 2 فعلي من يجدها يسلمها لاقرب مركز الشرطة

فقد ت المواطنه :/ ماجدة بنت على بن محمد الغسانى ملكية الأرض سكنى رقم القطعة 483/1 المربع أ الكائنة فى /صلاله . الحى / امتداد شمال عوقد والبلغ مساحتها (500) متر مربع فعلى من يجدها يسلمها لأقرب مركز شرطة

فقد المواطن / احمد بن سعيد بن مسعود الرواسملكية الأرض تجارى رقم القطعة 1232 المربع أ الكائنة فى / صلاله.الحى / المروج والبلغ مساحتها (400) متر مربع فعلى من يجدها يسلمها لأقرب مركز شرطة

فقد المدعو /محمد كهوكون ديوان بنغلاديشي الجنسية جواز سفره رقم EE0328197 فعلى من يجدة يسلمة لاقرب مركز شرطة.

فقدت المدعوة/ مديستي ديفيكا هندية الجنسية رقم الجواز M9209412 فعلى من يجدة يسلمة لاقرب مركز شرطة.

فقدت المواطنة/ فاطمة بنت سالم بن مسلم قطن ملكية الأرض سكني رقم القطعة 845المربع هـ الكائنة في/صلاله /صحنوت الجنوبية والبلغ مساحتها (600.1) متر مربع فعلى من يجدها يسلمها لأقرب مركز شرطة.

فقد المواطن/ ابراهيم بن عبدالله بن اسماعيل السعدي ملكية الارض السكنية رقم القطعة 1381 بالمربع اسرار بني سعد في ولاية شناص والبالغ مساحتها 929 متر مربع ، فعلى من يجدها يسلمها لأقرب مركز شرطة.

فقد المواطن/ مسلم بن مسعود بن سلومه بن سالم تبوك ملكية الأرض سكني رقم القطعة 11 المربع-الكائنة في/ظفار/ صحنوت والبلغ مساحتها (600) متر مربع فعلى من يجدها يسلمها لأقرب مركز شرطة.

فقد المواطن/ احمد بن سالم بن صالح البريكي ملكية الأرض سكني رقم القطعة 348 المربع ح الكائنة في/ صلالة الحي/السعادة والبلغ مساحتها (600) متر مربع فعلى من يجدها يسلمها لأقرب مركز شرطة.

فقد المواطن/ حمد بن حمود بن سعيد السيابي ملكية أرضه السكنية رقم القطعة: 537 بالمربع: المرحلة الثالثة بي والكائنة في ولاية البريمي/ الخضراء الجديدة والبالغ مساحتها 600 م٢ ، فعلى من يجدها يسلمها لأقرب مركز شرطة.

فقد المواطن/ صالح بن خلفان بن خميس بن سعيد الغزيلي ملكية أرضه السكنية رقم القطعة: 1661 بالمربع: المرحلة 1 والكائنة في ولاية قريات/ ضباب والبالغ مساحتها 405 م٢، فعلى من يجدها يسلمها لأقرب مركز شرطة.

فقد المواطن/ محمد بن سعيد بن علي الرواحي ملكية أرض السكنية رقم القطعة 72 بالمربع 94SW والكائنة في قرية منال بولاية سمائل والبالغ مساحتها 600 م٢ فعلى من يجدها تسليمها إلى أقرب مركز شرطة.

فقدت المواطنه/ انتصار بنت عوض بن احمد باجرى ملكية الأرض سكنى رقم القطعة 591 المربع ب الكائنة في/ صلالة الحى /صحنوت الشمالية والبلغ مساحتها (600) متر مربع فعلى من يجدها يسلمها لأقرب مركز شرطة.

فقد المدعو/ وليد شاهاري ياهيل تنزاني الجنسية جواز سفر رقم AB802566 فعلى من يجده يسلمه لأقرب مركز للشرطة.

فقد المواطنان/ حسن بن سالم بن سعيد الحبسي ومحمد بن حجي بن

مفقودات

خالد البرواني ملكية أرضهم السكنية رقم القطعة: 1710 بالمربع: الفليج والكائنة في ولاية بركاء والبالغ مساحتها 600 م٢، فعلى من يجدها يسلمها لأقرب مركز شرطة.

فقد المواطن/ صالح بن عوض بن احمد باجرى ملكية الأرض سكني رقم القطعة 1991/1 المربع د الكائنة في/ صلالة الحي/صحنوت الشمالية والبلغ مساحتها (413) متر مربع فعلى من يجدها يسلمها لأقرب مركز شرطة.

فقد المواطن/ أغادير سلطان فرج سالم السعد ملكية الأرض سكني رقم القطعة 122 المربع ب الكائنة في/ صلالة الحي/ صحنوت الشمالية والبلغ مساحتها (600) متر مربع فعلى من يجدها يسلمها لأقرب مركز شرطة.

فقد المواطن/ محمد بن سعيد بن مستهيل الكثيرى ملكية الأرض سكني رقم القطعة 168 المربع أ الكائنة في/ صلالة الحي/صلاله الوسطى والبلغ مساحتها (335.1) متر مربع فعلى من يجدها يسلمها لأقرب مركز شرطة.

فقد المواطن/ نواف بن سالم بن سيف السعيدي ملكية أرضه السكنية رقم القطعة 590 بالمربع ديل ال عبدالسلام والكائنة في ولاية صحم والبالغ مساحتها 609م٢ فعلى من يجدها تسليمها إلى أقرب مركز شرطة.

فقد المواطن/ رياض بن محمد بن هاشل الجرواني ملكية الارض السكنية رقم القطعة ٣٦٢ بالمربع رويلة الزعاب في ولاية صحم والبالغ مساحتها ٥٨٤ متر مربع، فعلى من يجدها يسلمها لأقرب مركز شرطة.

فقدت المواطنه/ انوار بنت مسلم بن سالم الشعشعية ملكية الأرض السكنية رقم القطعة 246 المربع ب الكائنة في/ صلاله الحي/الحصن والبلغ مساحتها (334.5) متر مربع فعلى من يجدها يسلمها لأقرب مركز شرطة.

فقد المواطن/ طائع بن محمود بن خميس بن مرجان ملكية الأرض السكنية رقم القطعة 69 المربع ب صلالة /الحصن والبلغ مساحتها (334.5) متر مربع فعلى من يجدها يسلمها لأقرب مركز شرطة.

فقد المواطن/ محمد بن سالم بن قطام الشنفري ملكية الأرض الصناعية رقم القطعة 63 المربع ل لصناعية الكائنة في/ مرباط والبلغ مساحتها (2387) متر مربع فعلى من يجدها يسلمها لأقرب مركز شرطة.

فقدت المواطنة/ عائشه بنت جمعه بن سالم الكحاليه ملكية أرضه الزراعية رقم القطعة 397 بالمربع حلة الكحاحيل والكائنة في ولاية صحم والبالغ مساحتها 5399م٢ فعلى من يجدها تسليمها إلى أقرب مركز شرطة.

فقد المواطن/ محمد بن سعيد بن ناجم ال رياء ملكية أرضه السكنيه رقم 1058 بالمربع اصيله / 2 الكائنه بولاية جعلان بني بو علي والبالغ مساحتها 612 متر مربع فعلى من يجدها تسليمها الى اقرب مركز شرطة.

فقدت المواطنه/ طافية بنت احمد بن بخيت بن معكوف زعبنوت ملكية الأرض السكنية رقم القطعة 929 المربع د سكنى بولاية: المزيونة (1175.5) متر مربع فعلى من يجدها يسلمها لأقرب مركز شرطة.

فقد المواطن/ راشد بن حمود بن حمد الهاشمي ملكية ارضه السكنية رقم القطعة: 6600 بالمربع: سيح الناقة بالقرية/ الحي: الكامل بولاية: الكامل والوافي والبالغ مساحتها 561م 2 فعلي من يجدها يسلمها لأقرب مركز شرطة.

فقد المدعو/ محمد سعيد السيد الخميسي مصري الجنسية جواز سفر رقم A23508194 فعلى من يجده يسلمه لأقرب مركز للشرطة.

فقدت المواطنة / عائشة بنت علي بن خلفان السعدية ملكية الارض الزراعية رقم القطعة 722 بالمربع اسرار بني سعد في ولاية شناص والبالغ مساحتها 510 متر مربع، فعلى من يجدها يسلمها لأقرب مركز شرطة.

فقد المواطن/ ناصر بن حسن بن خميس الرزيقي وأحمد ومحمد وخميس وعلي أبناء ناصر حسن الرزيقي ملكية أرضهم السكنية رقم القطعة: 6/15/003/01/867 بالمربع: الأشخرة والكائنة في ولاية جعلان بني بوعلي والبالغ مساحتها 177 م٢، فعلى من يجدها يسلمها لأقرب مركز شرطة.

فقد المواطن/ سعيد بن حمد بن سالم السيابي ملكية ارضه الزراعية رقم القطعة: 2807 بالمربع : صومحان بالقرية/ الحي: الصومحان بولاية: دماء والطائين والبالغ مساحتها 2000م 2 فعلى من يجدها يسلمها لأقرب مركز شرطة.

فقدت المدعوة/ هنزا فاطمة هندية الجنسية رقم الجواز U2897785 فعلى من يجدة يسلمة لاقرب مركز شرطة.

فقدت المدعوة/ افسنا هندية الجنسية رقم الجواز U2898257 فعلى من يجدة يسلمة لاقرب مركز شرطة.

فقدت المواطنة/ أماني بنت محمد بن درويش العجمية ملكية أرضها السكنية رقم القطعة: 830 بالمربع: المرحلة الثامنة والكائنة في مرتفعات العامرات

مفقودات

والبالغ مساحتها 600 م٢، فعلى من يجدها يسلمها لأقرب مركز شرطة.

فقد المدعو/مد ابو الخير بنغلاديشي الجنسية جواز سفره رقم BY0487831 فعلى من يجده يسلمة لاقرب مركز شرطة.

للبيـــع

للبيع : أرض زراعية مساحتها 60 ألف م2 بمسقط المسفاه الصناعية قرب مصنع أسمنت عمان السعر 55 ريال للمتر للاتصال : 97917913

للبيع كرفانات بحالة جيدة جدا. للاتصال/ 96476025

صالون نسائي مجهز بالكامل مع جميع المستلزمات النسائية في الخوض للاستفسار الاتصال 99786612p.

للبيع:أرض بالدقم/مساحتها500م2، أرض بالدقم/ مساحتها 501م2، أرض الملدة الصناعية/مساحتها 1000م2، أرض المحارة/ مساحتها 6700م 2، أرض ابراء/ مساحتها 300م 2 ، للاتصال: 99592939

للبيع: أرض بدارسيت مساحتها 650م قرب المدرسة الهندية بها تصريح شقق المطلوب 68 ألف ريال فقط للاتصال: 95122089

للبيع: أرض بروي/ الحمرية مساحتها 260م بها خرائط بناء 6 شقق المطلوب 26 ألف ريال فقط للاتصال : 95122089

للبيع: حضانة للبيع بحدود منطقة بوشر بموقع مميز جدا مجهزة ونشاطها قائم سبب البيع عدم التفرغ المبلغ المطلوب 6500 ريال عماني للجادين فقط ومعرفة المزيد يرجى الاتصال على الرقم 92144918

بيع وشراء: نبيع ونشتري أراضيكم ومنازلكم في العامرات وبقية ولايات مسقط للاتصال: 95337711

بيع وشرا: نشتري و نبيع الاراضي في العامرات للاتصال : 99333639

للبيع: بناية في حمرية بناية جديدة للاتصال: 99323914

بيع وشراء : بيع صالون تجميل مع جميع ادواته في منطقة الخوير بسعر مغري الرجاء الاتصال على هذا الرقم 94221132

للبيع نادي ألعاب القرم ،شارع السيح المالح بناية المزيج١للإستفسار:97220366 / 96957361

للبيع : أرض ساكني في العامرات / الحشية المرحلة - 1 مساحتها (600 م) للاتصال : 95958315

للبيع: أرض سكني ببركاء حي عاصم مساحتها 665 م المطلوب 25 ألف ريال للجادين فقط للاتصال : 92988429

للبيع : سيارة فولكس واجن بولو موديل 2015 ابيض / السعر (2400 / ريال) بحالة ممتازة للاتصال : 95491215

للبيع : صالون تجميل للبيع مع مستلزماته في منطقة الخوير بسعر مناسب للاتصال : 92610594

بيع وشراء : توين فيلا طابقين منفصل للبيع مدنية النهضة مساحة بناء 293 م و مساحة الأرض 300 م للاتصال 97865047

للبيع : أرض سكنية بموقع ممتاز جدا بالمعبيلة الجنوبية قريبة من الشارع العام المنطقة الخامسة للجادين فقط التواصل على 90538663

للبيع: أرض سكنية بموقع ممتاز في حلبان بولاية نخل، قريبة من الشارع العام. مطلوب 32 ألف ريال عماني وقابل للتفاوض، للتواصل: 96644688

للبيع: منزل فاخر بمساحة كبيرة وبأرض كبيرة المساحة بمدنية الاعلام خلف الحديقة للاتصال: 92707888 – 79309630

بالقرب من المدرسة الهندية، ادفع 40% من قيمة الشقة والباقي أقساط ميسرة تصل إلى 6 سنوات، المشروع المرحلة الأولى. للاتصال: 99777351

بيوت متنقلة جديدة (عدد 12)، ووحدة وضوء (عدد 1) للبيع. للاتصال: 92994996

للبيع: أرض سكنية بولاية العامرات / مدينة النهضة مساحتها 600م2. للتواصل: 71571847

يوجد شقة أرضية في العامرات للبيع منطقة ال6 بمساحة إجمالية 147 م للتواصل 99616485

نشتري ونبيع الأراضي في العامرات. للاتصال: 99333639

للبيع/ منزل في مطرح بحي الميناء قريب من سوق مطرح مكون من 3 غرف نوم + مطبخ + دورتين مياه في الطابق الاول وغرفة مع دورة مياه + مخزن في الطابق الثاني المطلوب 45 الف قابل للتفاوض . للاتصال: 95639010

بمنافسات القفزة البهلوانية على المنحدر الثلجي

عناق روسي أوكراني بعد تحقيق الميداليات لبلديهما

بكين - وكالات

شهدت منافسات القفزة البهلوانية على المنحدر الثلجي في أولمبياد بكين عناق الروسي إيليا بوروف الذي أحرز الميدالية البرونزية، والأوكراني ألكسندر أبرامينكو الذي نال الفضية. وفور نهاية المنافسة، تعانق بوروف وأبرامينكو مهنئين بعضهما بتحقيق الميداليات.

وتوج بالمركز الأول الصيني تسي غوانبو بعد أن جمع في قفزته 129 نقطة، متقدما على أبرامينكو الذي جمع 116.5 نقطة وبوروف صاحب الـ114.93 نقطة.

وفي الأولمبياد الشتوي الفائت في بيونغ تشانغ الكورية الجنوبية، عانق الرياضيان بعضهما البعض عندما فاز أبرامينكو حينها بالذهب وبوروف بالبرونز.

يذكر أن وزير الرياضة الأوكراني فاديم غوتسايت نصح رياضيي بلاده المشاركين في أولمبياد بكين بعدم الاقتراب من الرياضيين الروس أثناء المنافسات «لتجنب الاستفزازات»، كما نصحهم بعدم التكلم باللغة الروسية أثناء مقابلاتهم الصحفية.

منافسات البياثلون

كانت منافسات البياثلون في الألعاب الأولمبية الشتوية بكين 2022 مليئة بالاثارة والدراما. صنع بطل العالم الفرنسي كونتان فيون مايه، التاريخ الأولمبي عندما فاز بخمس ميداليات في السباقات الخمسة التي خاضها.

في منافسات النساء، استحقت النرويجية مارته أولسبو رويزلاند لقب ملكة البياثلون عندما فازت اللاعبة البالغة من العمر 31 عامًا بثلاث ذهبيات وبرونزيتين. بالمقابل، كانت نسخة بكين أكثر الألعاب نجاحًا في مسيرة تاري، الشقيق الأكبر ليوهانس والبالغ من العمر 33 عامًا. فاز تاري بميدالية ذهبية في سوتشي 2014 وفضية سباق التتابع للرجال في بيونج تشانج 2018، لكن في بكين 2022، فاز بذهبيتين في سباق التتابع وبرونزية وفضية في سباقات الفردي. من جانبه حقق شقيقه الأصغر يوهانس ثينغنيس بوي نتيجة أفضل عندما أضاف إلى رصيده أربع ذهبيات: اثنتين منها في سباق التتابع ولقبين في سباق السرعة 10 كم وسباق الانطلاق الجماعي 15 كم للفردي، وختم مشاركته الرائعة ببرونزية في سباق 20 كم للفردي.

شهد سباق التتابع 10 كم للنساء واحدة من أكثر اللحظات اثارة. فعندما اقتربت النرويجية انغريد لاندمارك تاندريفولد من تحقيق فوز محقق بالميدالية البرونزية، شعرت بألم في اللفة الأخيرة ولم تستطع بلوغ خط النهاية إلا بشق الأنفس (المركز الـ14) حيث احتاجت إلى عناية طبية. ولم يخل سباق التتابع للرجال من الدراما كذلك. قاد فريق ROC معظم مراحل السباق قبل أن تنفلت الذهبية من بين يديه بعدما أضاع ادوارد لاتيبوف أربع تسديدات من أصل خمس في الجولة النهائية للرماية في وضع الوقوف مما أجبره على انهاء لفتين اضافيتين كعقوبة، واكتفى على اثرها بميدالية برونزية. بالمقابل تجسّدت روح « أقوى معًا «في أجمل صورة عندما دعم النرويجيون اللاعب لابيتوف من فريق ROC حيث أظهر البطل الأولمبي تاري بوي مواساته له على الاتسجرام. غرّد لاعب البياثلون المعتزل إميل هيجلِه سفيندسن، الذي عاش وضعًا مماثلًا في سوتشي 2014 قائلًا: «تعاطفي ومشاعري مع إد لاتيبوف، عشت الظروف نفسها (2014). اعتنوا به جيدًا أيها الروس».

> **صنع بطل العالم الفرنسي كونتان فيون مايه، التاريخ الأولمبي عندما فاز بخمس ميداليات في السباقات الخمسة التي خاضها في منافسات البياثلون**

الترتيب		ذ	ف	ب	م
1	Norway	15	8	12	35
2	Germany	11	8	5	24
3	PR China	9	4	2	15
4	USA	8	9	7	24
5	Sweden	8	5	5	18
6	Netherlands	8	5	4	17
7	Switzerland	7	2	5	14
8	ROC	6	11	14	31
9	Austria	6	7	4	17
10	France	5	7	2	14
11	Canada	4	8	13	25
12	Japan	3	5	9	17
13	Italy	2	7	8	17
14	R. Korea	2	5	2	9
15	Slovenia	2	3	2	7
16	New Zealand	2	1	0	3
17	Finland	1	2	3	6
18	Australia	1	2	1	4
19	Hungary	1	0	2	3
20	Belgium	1	0	1	2
20	Czech Republic	1	0	1	2
20	Slovakia	1	0	1	2
23	Belarus	0	2	0	2
24	Spain	0	1	0	1
24	Great Britain	0	1	0	1
24	Ukraine	0	1	0	1
27	Estonia	0	0	1	1
27	Latvia	0	0	1	1
27	Poland	0	0	1	1

shabiba.com

ختام تصفيات درع الوزارة لألعاب القوى لأندية محافظة ظفار والوسطى

صلالة - ش

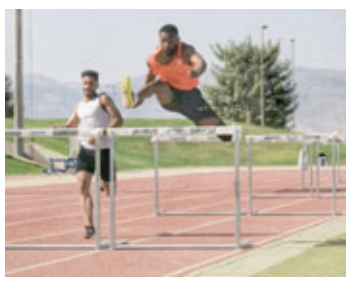

أقام الاتحاد العماني لألعاب القوى تصفيات درع الوزارة لألعاب القوى لأندية محافظة ظفار والوسطى وذلك بمجمع السلطان قابوس الشبابي للثقافة والترفيه بصلالة ومجمع صلالة الرياضي، حيث جاءت نتائج التصفيات في مسابقة 100 متر عدوا على مستوى فئة العموم حصل علي البلوشي من نادي صلالة على المركز الأول وجاء حسين فرج من نادي صلالة في المركز الثاني وعلى مستوى فئة الشباب حصل سعيد مسلم من نادي مرباط على المركز الأول وحسين فرج من نادي ظفار في المركز الثاني وحسين الكحالي من نادي النصر في المركز الثالث. وعلي مستوى فئة الناشئين حصل عبدالله البلوشي من نادي صلالة على المركز الأول وجاء مهدي ربيع من نادي ظفار في المركز الثاني وحل سعيد العمري من نادي صلالة على المركز الثالث وفي مسابقة 200 متر عدوا على مستوى فئة العموم حصل طه ياسين من نادي صلالة على المركز الأول وجاء حسين فرج من نادي صلالة في المركز الثاني ثم وليم أسكندر من نادي النصر في المركز الثالث. وعلى مستوى فئة الشباب جاء في المركز الأول منتصر جمعان من نادي مرباط وفي المركز الثاني أيهَم بيت مبروك من نادي مرباط وحصل حسين فرج من نادي ظفار على المركز الثالث، وعلى مستوى فئة الناشئين في المركز الأول عمار مغار من نادي مرباط وعبدالله البلوشي من نادي صلالة في المركز الثاني وحل مهدي ربيع من نادي ظفار في المركز الثالث. وفي مسابقة 400 متر عدوا على مستوى فئة العموم حصل طه ياسين من نادي صلالة على المركز الأول وجاء مؤيد احمد من نادي النصر في المركز الثاني، ثم سعيد العمري من نادي مرباط في المركز الثالث وعلى مستوى فئة الشباب حصل حمزة الجابري من نادي صلالة على المركز الأول. وفي مسابقة 800 متر عدو على مستوى فئة العموم حصل سالم بيت سعيد من نادي مرباط وجاء مهند رمضان من نادي النصر في المركز الثاني وفي المركز الثالث احمد بن سالم تمان العمري من نادي مرباط وعلى مستوى فئة الشباب حصل عبدالعزيز بن سعيد الحبسي من نادي صلالة. وفي مسابقة 110 أمتار حواجز على مستوى فئة العموم حصل فاتك صنجور من نادي صلالة على المركز الأول وجاء ليث بن حسين عبدالحسين من نادي صلالة في المركز الثاني.

ظفار يستضيف الرستاق في ذهاب المربع الذهبي للكأس الغالية

صلالة - ش

تقام اليوم المباراة الاولى في الدور النصف النهائي لمسابقة الكأس الغالية لكرة القدم مباراة الذهاب حيث يستضيف نادي ظفار حامل اللقب فريق الرستاق الذي تأهل للمرة الاولى في تاريخه لهذا الدور،المباراة ستقام على استاد السعادة بتمام الساعة 5:45 دقيقة وكان الزعيم الظفراوي قد أقصى نادي السويق من مباريات دور الثمانية بعد فوزه بفارق ركلات الجزاء الترجيحية 6-5 حيث تبادل الفريقان الفوز بهدف دون مقابل في مباراتي الذهاب والاياب ،في حين تأهل الرستاق على حساب نادي نزوى بعد فوزه في مباراة الذهاب وتعادله في مباراة الاياب،وتضم كتيبة الكابتن رشيد جابر العديد من النجوم الذين بامكانهم المحافظة على اللقب والتأهل للنهائي بمجموع المباراتين ومنهم عمر المالكي ويزيد المعشني وعبد الله فواو لكن المنافس ليس سهلا فقد اثبت جدارته بالتأهل للمربع الذهبي ويضم مجموعة من النجوم المجيدين كعبد الرحمن الغساني وحاتم الروشدي واحمد الغافري قائد الفريق وغيرهم.

البريطاني ستيف باجزي يتوج بلقب بطولة عُمان الدولية للانجراف

مسقط - العمانية

تُوِّج المتسابق البريطاني ستيف باجزي بلقب منافسات بطولة عُمان الدولية للانجراف التي نظمتها الجمعية العُمانية للسيارات، بعد فوزه بلقب الجولة الثالثة على حلبة أرينا مسقط.

وحقق المركز الثاني الأردني أحمد دحام وجاء الليتواني بنكيديستاس تشيريا في المركز الثالث في البطولة التي شارك فيها 62 متسابقًا من 17 دولة.

رعى ختام البطولة سعادة السيد سعيد بن سلطان البوسعيدي وكيل وزارة الثقافة والرياضة والشباب للثقافة بحضور العميد سالم بن علي المسكري رئيس مجلس إدارة الجمعية العُمانية للسيارات.

وشهدت البطولة منافسة قوية وأداءً رائعًا بين المتسابقين حيث تأهل من المرحلة الأولى 32 متسابقًا إلى المرحلة النهائية في اليوم الثاني للبطولة، التي شهدت إقامة الأدوار الإقصائية والكثير من التنافس والإثارة والتحدي وصولًا إلى النهائي بين المتسابق الأردني أحمد دحام الذي حل ثانيًا والبريطاني ستيف باجزي الذي حقق اللقب.

مزاج
الأحد 20 فبراير 2022 العـدد: 8677
mazaj@shabiba.com

أوقات الصلاة

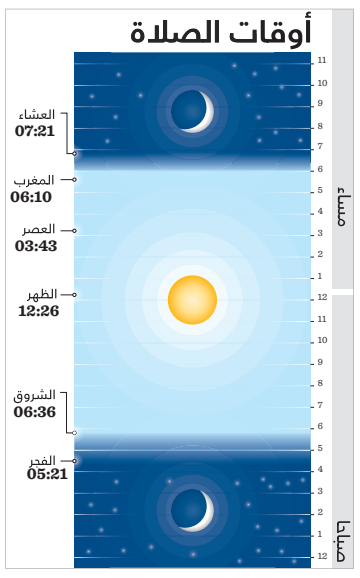

نتائج مسابقات إبداعات ثقافية بمحافظتي الداخلية والوسطى

نزوى - صالح الرواحي

أعلنت إدارة الثقافة والرياضة والشباب بمحافظة الداخلية نتائج مسابقات إبداعات ثقافية والتي أقيمت فعالياتها على مسرح مركز الثقافي بنزوى بمشاركة اندية محافظتي الداخلية والوسطى حيث كانت النتائج على النحو التالي: في مسابقة الشعر الفصيح حصل المتسابق سالم بن محمد الرحبي من نادي سمائل على المركز الأول على مستوى المحافظتين، وحصل المتسابق حمد بن محمد الوهيبي من نادي الوسطى على المركز الأول في مسابقة الفنون الشعبية على مستوى المحافظتين، وفي مسابقة العروض المسرحية حصل نادي بهلاء المركز الأول في العرض المسرحي بعنوان: (جزء من النص مفقود) وجاء نادي سمائل بالمركز الثاني في العرض المسرحي بعنوان: (أصفاد)، وحصل نادي فنجاء المركز الثالث في العرض المسرحي بعنوان: (محطة القطار) .. وتضمن جدول العروض في مسابقة الإبداع الثقافي بمحافظة الداخلية لمسرح الديودراما لعام 2022 والتي أقيمت فعالياتها على مسرح المركز الثقافي بنزوى ضم مشاركة أندية سمائل بعرض مسرحية أصفاد للكاتب والمخرج عبدالله الرواحي، ونادي بهلاء بعرض مسرحية جزء من النص مفقود للكاتبة حليمة عبيد والمخرجة وفاء الراشدية ونادي نزوى بعرض مسرحية قيد بلا حبال للكاتب حافظ البوسعيد والمخرج زاهر الزيدي، ونادي فنجاء بعرض مسرحية محطة قطار للكاتب والمخرج محمد الحارثي، ومركز إزكي بعرض مسرحية 20 للكاتب أيمن الريامي والمخرج أيمن الرقيشي.

«جنوب الشرقية» تكمل استعدادها كضيف شرف معرض مسقط للكتاب

» فعاليات وبرامج ثقافية وفنية وتراثية متنوعة ستقدمها المحافظة ستسهم في أعمال المعرض

مسقط - ش

تحل محافظة جنوب الشرقية ضيفَ شرفٍ على فعاليات معرض مسقط الدولي للكتاب في دورته الـ«26» الذي سيُفتتح يوم الخميس المقبل (24 فبراير الجاري)، تحت رعاية صاحب السمو السيد ذي يزن بن هيثم بن طارق آل سعيد وزير الثقافة والرياضة والشباب، وذلك بمركز عمان للمؤتمرات والمعارض ويستمر حتى الخامس من مارس المقبل. وبمناسبة هذه المشاركة، قال سعادة الدكتور يحيى بن بدر المعولي محافظ جنوب الشرقية إن محافظة جنوب الشرقية تشارك في معرض مسقط الدولي للكتاب في دورته الـ«26»، ترجمة للاهتمام السامي لحضرة صاحب الجلالة السلطان هيثم بن طارق المعظم -حفظه الله ورعاه- بالمحافظات، وحرص جلالته على إبراز ما تزخر به من ثراء فني وتنوع ثقافي.

وأضاف سعادته أن اختيار محافظة جنوب الشرقية لتكون ضيف شرف المعرض في دورته الـ «26» برعاية صاحب السمو السيد ذي يزن بن هيثم بن طارق آل سعيد وزير الثقافة والرياضة والشباب، يعد تشريفا للمحافظة، وفرصة مواتية للتعريف بمكنوناتها الثقافية، والتراثية، والفنية والتي تمثل رافدا أصيلا للثقافة والأدب والإبداع في وطننا الغالي عمان.

وأشار سعادة الدكتور محافظ جنوب الشرقية إلى أن مشاركة المحافظة في البرنامج الثقافي المصاحب لمعرض الكتاب تشتمل على مختلف ضروب الثقافة، والأدب ،والفنون ،وبصورة تجسد التنوع الإبداعي الذي تتسم به محافظة جنوب الشرقية، والتي تشكل في مجموعها لوحة متكاملة من الألق والبهاء والتجانس. وأكد سعادته أن المحافظة تسعى إلى أن تكون مشاركتها في معرض مسقط الدولي للكتاب في دورته الـ (26) متميزة من خلال تقديم حزمة من الفعاليات، والبرامج الثقافية والفنية والتراثية.

ولفت المعولي إلى أن الفعاليات والمعروضات التي ستقدمها المحافظة تجسد جانبا من التطور الذي شهدته المحافظة وولاياتها نتاجا لهذه للرعاية السامية الكريمة من لدن جلالة السلطان -أيده الله - وما تستشرفه من آفاق مستقبلية واعدة لمواصلة مسيرة التطوير وتحقيق التنمية المستدامة بكافة مجالاتها.

د. يحيى المعولي

وأبرز سعادته أهمية معرض مسقط الدولي للكتاب، والمكانة التي أصبح يتبوأها بين غيره من المعارض الدولية ، وما يحظى به من إقبال من مختلف شرائح المجتمع.

وأعرب سعادته عن شكره وتقديره للجنة المنظمة على جهودها لإبراز هذا الحدث الثقافي المهم في أجمل صورة وأبهى حلة.

ودعا سعادة الدكتور محافظ جنوب الشرقية- في ختام تصريحه- الجميع إلى حضور الفعاليات والأنشطة المتنوعة للمحافظة المصاحبة لمعرض الكتاب، وزيارة الجناح المخصص لها للإطلاع على ما يضمه من معروضات متنوعة تشمل الإصدارات، والصور، والأفلام الوثائقية ،والأركان التوعوية التي تعكس ما تتمتع به المحافظة وولاياتها من مقومات سياحية وطبيعية وتاريخية.

يشار إلى أن مشاركات محافظة جنوب الشرقية في معرض الكتاب تتضمن عددا من الفعاليات الثقافية التي تنقسم إلى جلسات حوارية ومحاضرات وندوات ثقافية ومسرحيات وأمسيات شعرية وورش علمية وفعاليات للطفل.

> **د. يحيى المعولي: مشاركة المحافظة تأتي ترجمة للاهتمام السامي لحضرة صاحب الجلالة السلطان هيثم بن طارق المعظم -حفظه الله ورعاه- بالمحافظات، وحرص جلالته على إبراز ما تزخر به من ثراء فني وتنوع ثقافي**

بالنسبة للجلسات الحوارية سيتم تقديم 6 جلسات تتناول مواضيع الفرص الاستثمارية في محافظة جنوب الشرقية وإسهامات المؤسسات الثقافية في المشهد الثقافي بمحافظة جنوب الشرقية كالأندية والمكتبات العامة والمسرح والمبادرات والإبداع في الفنون التقليدية بالمحافظة وتجارب من الإبداع والموهبة بالمحافظة والاستراتيجية الوطنية للتنمية العمرانية بالمحافظة والمرأة في المشهد الثقافي بالمحافظة.

كما سيتم تقديم 6 محاضرات تتناول مواضيع المعلم واهميته والأدوار التي يقوم بها المعلم والجهود التي تبذلها وزارة التربية والتعليم لتطوير المعلم ومحاضرة عن صور وعلاقتها بالبحر من خلال الشلات البحرية ومحاضرة بعنوان جنوب الشرقية مستقبلا زاهرا وأخرى بعنوان مبادرات سلطنة عمان نحو الاقتصاد الأزرق ((محافظة جنوب الشرقية أنموذجا)) وأخرى بعنوان أوجه الفرص الاستثمارية بقطاع الثروة السمكية بالمحافظة وثقافة علوم البحر عند العمانيين كما سيتم تقديم ثلاث ندوات علمية تتناول مواضيع مقاربات نقدية وسردية واللغة والأدب والدراسات الثقافية بالمحافظة والحضور الثقافي لمحافظة جنوب الشرقية في قوائم اليونسكو واستثماره اقتصاديا.

كما تتضمن فعاليات ملف المحافظة 5 أمسيات شعرية في الشعر الشعبي والشعر الفصيح وأمسية أنشادية وأمسية الفنون الشعبية إلى جانب تقديم مسرحيتان الأولى مسرحية الحكواتي قراءة القصة المصورة وعرض مسرحي العلم نور وسيتم كذلك تنفيذ 7 ورش فنية في أساسيات الخط العربي والزخرفة الإسلامية وكتابة قصص الأطفال وصناعة الأفلام والمحتوى الهاتف والكوتشينج وأثرة في المجتمع والتصوير الضوئي في فن توزيع الإضاءة في التصوير الفوتوغرافي والتصوير الضوئي في تصوير حياة الناس في السفر.

كما تتضمن فعاليات ملف المحافظة 5 فعاليات للأطفال كمواهب صاعدة لجمعية المرأة العمانية بصور وتراثنا فخرنا لجمعية المرأة العمانية بجعلان بني بوحسن وسفراء المواهب لجمعية المرأة العمانية بولاية الكامل والوافي ولون وأكتسب معلومة لفرع جمعية المرأة العمانية بنيابة طيوي وجولة في محافظتي لجمعية المرأة العمانية بولاية جعلان بني بوعلي.

وقد أكملت اللجنة المنظمة استعدادتها لانطلاق المعرض؛ حيث ستراعي كافة التدابير الاحترازية المقررة من اللجنة العليا المكلفة ببحث آلية التعامل مع التطورات الناتجة عن انتشار فيروس كورونا (كوفيد19)، كما ستطبق في هذه الدورة من المعرض أحدث التقنيات والتطبيقات في الإعلام الالكتروني ووسائل التواصل الاجتماعي، تزامنا مع فوز مسقط عاصمة رقمية عربية لعام 2022م.

ومن المقرر أن يستقبل ركن المحافظة بالمعرض الزوار طوال الفترة الزمنية المحددة لأيام المعرض.

محمد بن علي البلوشي
mohammedali@shabiba.com

بضائع مضللة

يصف الروس تصريحات الولايات المتحدة باستعدادها لغزو أوكرانيا بالحملة الهستيرية المضللة لشيطنتهم والمبالغة في التخويف من خطر قيامهم بغزو وشيك على الجارة الصغيرة أوكرانيا..يعتبر ذلك جزء من التضليل الذي قد يمارسه طرف ضد طرف اخر ومجموعة ضد اخرى.شخص فرد ضد مجموعة أو كيان إلى اخره. هل يمكن أن نتعرض للتضليل..نعم إذا ماسلمنا عقلنا لكل شاردة وواردة وصدقناها.. بحسب المتلقي ومزاجه الآني يمكن أن يقودك تصديقه إلى التضليل وبخاصة إن كان اللعب على دغدغة مشاعر العوام وهذه هي الموضة السائدة حاليا..موضة من الهجمات الشرسة التي تخرج على الدول أو الأفراد أو الكيانات وكل بحسب نواياه المختبئة. لسنا بعيدين عن تلك الهيستريا لكن في مواضع اخرى كالشؤون العامة بكل تفرعاتها بعضها يجانب الصواب فيبدأ حملة هستيرية في التضليل لتحقيق الغايات من الحملة والرابحون قلائل والخاسرون كثر. المفاجأة في واقعنا أن ينقاد الكثيرون إلى التضليل لا إراديا عبر ترويض الظروف والاحداث المواتية لتتسق مع الرغبة في إثبات ان نتيجة الأحداث هي بسبب ما.تقود ظروف عدة هذه الحملة السوداء ومنها التقاعد الإجباري الذي يحدث لثاني مرة في تاريخ البلاد - الأولى كانت في تسعينيات القرن الفائت تقريبا -وتقود ظروف الرسوم والضرائب بمختلف اشكالاتها إلى حملة لفظية عنيفة على الواقع.بعضها مبرر ربما حينما يقول شخص -صادقا كان أو مدعيا- انه لايجد عشاء لأسرته أو فطورا لابنه أو نقودا لإعطاء ابنه للمدرسة.من هنا تبدأ حملة التصديق فالنوايا الطيبة والتعاطف يميل إلى التصديق في الجوانب الإنسانية عند سماع الصوت من مصدره أو الكلمة من صاحبها ومن ناقل القصة.لكن ليس كل مايقال قابلا للتصديق فنحن إما أن نصدق كل شيء أو نكذب كل شيء أو نستعيد عقلنا لنتأمل ونفتش عن الحقيقة وهذه عملية متعبة ..إذن لنصدق ولننحاز لطرف على طرف فالعاطفة تنحاز ضد «الظلم» -حقيقيا كان أو زيفا- تلقائيا. ما أوضح تلك الواقعة :صدق الكثيرون على سبيل المثال مبررات مؤسسة ما حول نيتها نقل أنشطتها من البلد إلى بلد اخر. كانت هذه المبررات منتقاة بدقة لتتماهى مع مايشنه الناس من حملة على الضرائب والرسوم التي تمس الفرد أو المؤسسات فلا أحد يود أن يرى الضرائب وهي تأكل مستوى معيشته ورفاهيته واستهلاكه وتقلص مدخراته دون وجود إيراد اخر..هذه المبررات كافية لإقامة حفلة لتمريغ سياسات بعض المؤسسات -في التراب عبر كيل الاتهامات لمن يتسبب في تلك الأحداث فهي أدت وستؤدي لهروب جماعي للمستثمرين مما ينتج عنه خراب اقتصادي.ذكرت في السابق أن المستثمر مرحب به في أي مكان وفي كل دول العالم ومنها هذا البلد.لكن للجمهور عين ترى أفضل ممايراه المختصون ولا أزكي أحدا على احد..لكن الهستيريا وصلت إلى أن الجهات الحكومية المعنية بالاستثمار والمستثمرين تقود حملة لطرد رأس المال عبر تلك الرسوم والضرائب التي رفعت..كيف صدق الجمهور هذه الواقعة وانغمسوا في هيجان عاطفي مع الشركة ضد مصدر رفع الرسوم فقط دون وقفة تأمل لمعرفة نصف الحقيقة الاخرى.فجأة تظهر الحقيقة الصادمة من رد الجهات المختصة وهنا قبل الرد لازال الطرف الاول متربعا على العرش كضحية ولازال مسيطرا على حملة نواح وبكاء وتعاطف العوام معه. جاء الرد صريحا وواضحا أن تلك الأرقام والمبررات غير دقيقة فالأسعار لم تتغير وإن ارتفعت فهي طفيفة بينما في المقابل تكون فروق الأسعار على مستوى دولة اخرى اكبر بكثير من أسعار البلد.في هذه الواقعة كان الكل متسرعا ومنساقا ومتشائما وشاتما كذلك ومتضامنا مع الشركة التي قررت «الهرب بسبب جحيم الضرائب والرسوم».الكثيرون لايعلمون شيئا عن القصة الحقيقية لكنهم لإراديا ينساقون في كيل الاتهامات دون سماع القصة الاخرى وهي ناتجة من اليؤس واليأس بسبب مايرونه من «فشل» أو «اخفاقات» دون وجود معايير حقيقية لتقييمها..لكن الرغبة في جلد الذات وإعدام الحقيقة هي سمة رائجة وشائعة هذه الأيام..هل يمكن لشخص أن يسوق عقله لتصديق إشاعة أو حملة تضليل لمجرد أنه غاضب أو أنه وصل إلى حالة يأس من اللاشي ليمارس الكذب والتضليل.هذا مايحدث فهناك البارعون في اقتناص فرائسهم في فخ مصيدة التعاطف عبر التضليل. ومع ذلك يمكن أن يقفز شخص من حيث لايعلم ليفضح شهادة مضللة لأخر يعتقد أن الدولة/الحكومة هي السبب لنكتشف أن اصحاب هذه القصص أناس مضللون ويقودون حملة تضليل لغايات في نفوسهم.ولربما لو أخضعوا للمحاسبة لثبت عليهم الجرم حينما كانوا في أعمالهم..ينبغي أن نتصدى لحملة التضليل التي يقودها الكثيرون من المضللين وضحيتها جمهور واسع من العوام فتلك لها انعكاسات سلبية على الجميع.لايمكن باسم حرية التعبير طرح البيانات المشبوهة على أنها حقائق دون التأكد لنكتشف لاحقا أننا ضحايا التضليل.وانها بيانات مضللة هدفها كسب تعاطف الناس لتحقيق مآرب منها قد يكون الضغط على الجهات المختصة التي بدأت حاليا تدرك القواعد على الساحة وأهمها سرعة الرد وتبيان الحقيقة.استردوا عقولكم.

40 عملًا فنيًا بمعرض «فن»بجامعة التقنية والعلوم التطبيقية بالرستاق

الرستاق - محمد بن هلال الخروصي

نظمت جماعتا التصوير الضوئي والفنون التشكيلية بجامعة التقنية والعلوم التطبيقية بالرستاق، معرضا فنيا بعنوان: «فن» والذي افتتح برعاية المصورة داليا البسامية عضوة الجمعية العمانية للفنون، ضم المعرض «40» عملًا فنيًا، تنوعت بين الصور الضوئية والرسومات الزيتية والرسم بالرصاص والخط العربي، إلى جانب أركان للتعريف بأساسيات التصوير الضوئي، وتنسيق الزهور، والمكياج السينمائي، وفن الأوريجامي.

وعن فكرة المعرض تقول أفراح الصالحية المشرفة بمركز خدمات الأنشطة الطلابية، إن المعرض محاولة لاستضافة المواهب الفنية الطلابية المتنوعة بالكلية تحت محطة واحدة، تستوعب تنوع نتاجاتهم الفنية، ويتيح المجال لمشاركة أكبر عدد من الطلاب على مستوى تقديم الأعمال، وهو ما يتيح جذب أكبر عدد من الزوار من المجتمع الداخلي للكلية للتعرف على نحو أقرب على جماعتي التصوير الضوئي والفن التشكيلي ونتاجاتها.

ولتحقيق الاستفادة القصوى من الفعالية، فقد ضُمنت الفعالية جلسة حوارية قدمها كل من المصورة داليا البسامية والمصور مالك المعولي، للحديث عن أهمية الفن وقيمته الفكرية في الحياة، إلى جانب تطبيقات عملية لفنون الأوريجامي والتصوير الضوئي، بالإضافة إلى تنظيم رحلات خارجية لمناطق مختلفة بولاية الرستاق، لتطبيق بعض المهارات الفنية في الرسم والتصوير خارج أسوار الحرم الجامعي.

وتضيف أفراح الصالحية، تتزايد أهمية الفعاليات حاليا كونها جاءت بعد فترة طويلة من الابتعاد الفعلي عن الجامعة التي فرضتها إجراءات التعامل مع فيروس كوفيد- 19، وفرصة لعودة الطلبة إلى الممارسة الفعلية للأنشطة داخل المؤسسة.

ونأمل أن تتيح هذه الفعالية الفرصة لاستكشاف مواهب جديدة، وأن ننتقل بعد تقييم الفعالية الحالية إلى فعاليات أكثر تخصصا على المستوى الفني مستقبلا.

وعن مشاركته يقول الطالب سعود بن مسعود الذهلي، جاءت مشاركتي من خلال أربعة أعمال في التصوير الضوئي تنوعت مواضيعها بين الطبيعة والبورتريه، وأجد أن الفعالية ذات قيمة لتطوير مهاراتنا كمشاركين، ومساحة لتبادل الأفكار والمهارات بين أعضاء الجماعات الفنية، أما الطالبة بشاير بنت حمد البراشدية فقد جاءت مشاركتها مختلفة من خلال التعريف بفن «الأوريجامي» وهو فن من الثقافة اليابانية يعرف بفن «طي الورق».

وعن ما يميز هذا الفن تقول بشاير البراشدية يعتمد هذا الفن على تحويل الورق المسطح إلى قطعة فنية من خلال طيه وفق قواعد ومهارات معينة بعيدا عن القص واللصق، لتجنب وجود أي علامات على الورق عامة، وتتفاوت تصاميم الأوريجامي بين البساطة والتعقيد أحيانا وفق التصميم المراد تنفيذه ومهارات الفنان أيضا، ومن أشهر التصاميم لهذا الفن طائر الكركي و البطريق، وتأمل البراشدية أن تلقى هذه المهارة قبولا واهتماما من الطلبة لنشهد لاحقا عدد أكبر من المهتمين في هذا الجانب.

ما تلتزم بمسار

جيب® جلاديتور

ابتداء من
٢٤٧ ر.ع
شهرياً

٣ سنوات / ٦٠,٠٠٠ كم خدمة
أول سنة مجاناً تسجيل
٥ سنوات ضمان و مساعدة على الطريق

احجز الآن

تطبق الشروط والأحكام.

Jeep®
THERE'S ONLY ONE

صالات العرض: الوطية، العذيبة، صلالة، صحار، نزوى

للاستفسار عن مبيعات الجملة للشركات | ٩٢٥٥٦٦١٧ | لمزيد من المعلومات ٢٤٥ ٠٠٥ ٣٠ | info@da-oman.com www.dhofarautomotive.com

dhofar ظفار للسيارات AUTOMOTIVE