فقيد الوطن .. النقد العماني يحمل في طياته ملامح إرث خالد ...ص٦و٧

Lian Health
للسياحة الطبية الدولية
www.lianhealth.om
هاتف: ٢٤٦٠٥٨٩٤
CR. NO. 1179601

صوت عُمان في الوطن العربي
الوطن
AL WATAN
VOICE OF OMAN IN THE ARAB WORLD
يومية . سياسية . جامعة
تأسست عام ١٩٧١ م

أول صحيفة وثقت للنهضة الحديثة
الوطن 50 Years on top
حبر الوطن ذاكرة وطن

٢٤ صفحة alwatanoman
صاحب الامتياز المدير العام رئيس التحرير: محمد بن سليمان الطائي
email: alwatan@omantel.net.om ٢٠٠ بيسة

الأربعاء ١٨ من جمادى الآخرة ١٤٤١ هـ . الموافق ١٢ من فبراير ٢٠٢٠م . العدد: (١٣٢١٨) . السنة الـ ٥٠
www.alwatan.com
WEDNESDAY 12 February 2020 - NO: (13218) - VOL50

شركات الملاحة العالمية تتسابق على الدقم

كتب . مصطفى المعمري:

قطعت الأعمال الإنشائية لمشروع ميناء الدقم مراحل متقدمة في أعمال البناء والتشييد، حيث تجاوزت نسبة الإنجاز في حزم المشروع الأربع ٨٠ بالمئة، وهو ما يؤكد جاهزية الميناء لبدء مرحلة التشغيل مع اكتمال كافة أعمال المشروع والمتوقع بنهاية العام الجاري.

■ البقية ..... ص ١٠
■ تفاصيل..... الاقتصادي

الإنجاز في ميناء الدقم

تجاوزت نسبة الإنجاز في الحزم الأربع لمشروع ميناء الدقم ٨٠٪، وهو ما يؤكد جاهزية الميناء لبدء مرحلة التشغيل مع اكتمال كافة أعمال المشروع والمتوقع بنهاية العام الجاري.

- الانتهاء من أعمال الحزمة الأولى للمشروع بالكامل.
- الانتهاء من ٨٥٪ من الحزمتين الثانية والثالثة.
- مراحل متقدمة لأعمال الحزمة الثانية التي تعد الأهم والأكبر في المشروع.
- الحزمة الرابعة تشمل تنفيذ البنية الأساسية للرصيف الحكومي.

رسم وتصميم الوطن

جامعة السلطان قابوس تستعد لمعرض الوظائف والتدريب ٢٠٢٠

مسقط . العمانية: تستعد جامعة السلطان قابوس ممثلة بمركز التوجيه الوظيفي، لتنظيم معرض الوظائف والتدريب ٢٠٢٠ في نسخته الحادية والعشرين في الفترة من الـ٢ إلى الـ٤ مارس المقبل.

■ البقية ..... ص ١٠

الاستفادة من كنز علمي وتراثي

باعتبار أن السلطنة من الدول الرائدة في عدد النيازك المكتشفة على أراضيها، حيث يقدر عددها بنحو ٦٥٥٨ قطعة نيزكية تزن ما يقارب ٤٧٧٥ كيلوجرامًا، وتمثل ما يزيد عن ١٠٠٠ نيزك، فإن الجهود تتكثف لتعظيم الاستفادة من هذا الكنز العلمي والتراثي انطلاقًا من الأهمية الحيوية للنيازك، سواء في الدراسات العلمية أو تراث يحكي علاقة الأرض بحقب تاريخية سحيقة.

المحرر

■ البقية ..... ص ١٤

آراء اليوم

رأي «الوطن» المسؤولية الاجتماعية رافد للتنمية الشاملة
ما سر متوالية الأوبئة؟
نظرية الطماطم
عُمان سرُّ السلطان قابوس ووصيتُه
الطريق إلى دمشق

يختتم اليوم بالسلطنة .. مؤتمر اتحاد السيارات يناقش تطوير رياضة المحركات

تختتم اليوم فعاليات المؤتمر السادس للاتحاد الدولي لرياضة السيارات بدول الشرق الأوسط وشمال إفريقيا «المينا» الذي تستضيفه الجمعية العمانية للسيارات.

■ البقية ..... ص ١٠
■ تفاصيل..... الرياضي

السلطنة تفوز باستضافة بطولة العالم للإبحار الشراعي

فاز ملف السلطنة باستضافة بطولة العالم لفئة ٤٩ وفئة ٤٩ أف أكس وفئة ناكرا الأولمبية ٢٠٢١م في المدينة الرياضية بالمصنعة.

وتُعد هذه البطولة أولى البطولات التي ستتم إقامتها بعد الألعاب الأولمبية طوكيو ٢٠٢٠م.

■ البقية ..... ص ١٠
■ تفاصيل..... الرياضي

تعد أول دولة بالمنطقة.. السلطنة تستضيف المؤتمر العالمي للسرطان في أكتوبر

تستضيف السلطنة ممثلة في الجمعية العمانية للسرطان خلال الفترة من الـ٢٠ إلى الـ٢٢ من أكتوبر القادم أعمال المؤتمر العالمي للسرطان ٢٠٢٠ وقمة قادة السرطان العالمية لعام ٢٠٢٠ الذي يُعقد كل سنتين تحت شعار (المضي قُدمًا) بالشراكة مع المركز الوطني للأورام ومكتب عُمان للمؤتمرات والمعارض، حيث تُعد السلطنة أول دولة عربية وخليجية تستضيف هذا الحدث العالمي.

■ تفاصيل.....ص٢

الفلسطينيون لمجلس الأمن: سنواجه الصفقة على الأرض .. والسلام ما زال ممكنا

■ الرئيس الفلسطيني يعرض مقارنة بالخرائط بين أرض فلسطين وما ستسفر عنه الخطة الأميركية وذلك أثناء جلسة مجلس الأمن بنيويورك أمس. «رويترز»

نيويورك . وكالات: أدان الرئيس الفلسطيني محمود عباس خطة الرئيس الأميركي دونالد ترامب للسلام في الشرق الأوسط في كلمة له أمام مجلس الأمن الدولي في نيويورك.

وأكد عباس أن الخطة الأميركية المطروحة احتوت على ٣١١ مخالفة للقانون الدولي، مؤكدا أنها لا يمكن أن تحقق السلام والأمن؛ لأنها ألغت قرارات الشرعية الدولية قائلا «سنواجه تطبيقها على الأرض».

وتابع عباس أن «الرفض الواسع لهذه الصفقة يأتي لما تضمنته من مواقف أحادية الجانب، ومخالفتها الصريحة للشرعية الدولية ولمبادرة السلام العربية، وألغت قانونية مطالب شعبنا في حقه المشروع في تقرير مصيره ونيل حريته واستقلاله في دولته، وشرعت ما هو غير قانوني من استيطان واستيلاء وضم للأراضي الفلسطينية».

■ البقية ..... ص ١٠

الحكومة اللبنانية تنال ثقة البرلمان

بيروت . رويترز: نال مجلس الوزراء اللبناني الجديد ثقة البرلمان في تصويت أجراه مجلس النواب بعدما قدم خطة إنقاذ مالي للتغلب على أزمة مالية حادة.

■ البقية ..... ص ١٠

السودان يوافق على مثول المطلوبين أمام «الجنائية الدولية»

الخرطوم . رويترز: اتفقت الحكومة السودانية مع جماعات التمرد في دارفور على مثول جميع المطلوبين لدى المحكمة الجنائية الدولية أمام المحكمة، لكن محاميا من فريق الدفاع عن الرئيس السابق عمر البشير رفض ذلك.

■ البقية ..... ص ١٠

الجيش السوري يسيطر بالكامل على طريق حلب دمشق

دمشق . وكالات: سيطر الجيش السوري على طريق حلب دمشق بشكل كامل وذلك لأول مرة منذ ٢٠١٢. وقال ما يسمى المرصد السوري إن قوات الجيش السوري سيطرت على طول الطريق السريع إم٥ بعد أن أخرجت المسلحين من الطريق الذي يمتد من حلب في الشمال إلى العاصمة دمشق ثم إلى درعا في الجنوب.

يأتي ذلك فيما قال الجيش السوري إنه سيرد على هجمات القوات التركية التي قال إنها تحاول وقف تقدم الجيش في آخر معقل للمسلحين في شمال غرب سوريا.

واتهم الجيش في بيان أنقرة بتصعيد الانتهاكات للسيادة السورية من خلال إرسال الكثير من التعزيزات إلى محافظتي إدلب وحلب في الوقت الذي تحقق فيه قواته تقدما ضد المسلحين.

■ تفاصيل.....ص١٢

«الصحة العالمية»: كورونا العدو الأول للبشرية.. اللقاح بعد ١٨ شهرا والخفافيش متهمة

جنيف . وكالات: طلبت منظمة الصحة العالمية من الدول أن تعتبر فيروس كورونا «العدو رقم واحد للبشرية» وأن تبذل كل ما في وسعها لمكافحة الفيروس الذي سمي مؤخرا كوفيد-١٩.

وقال المدير العام لمنظمة الصحة العالمية تيدروس أدهانوم جيبريسوس في جنيف.

■ البقية ..... ص ١٠
■ تفاصيل.....ص١٧

السلطنة بصدد تركيب كاميرات لرصد النيازك فور سقوطها

تتجه وزارة التراث والثقافة لتركيب كاميرات تراقب السماء في بعض الأماكن لرصد أي نيازك تدخل أجواء السلطنة والوصول إليها فور سقوطها لإجراء المزيد من البحوث العلمية عليها قبل تأثرها بالعوامل الأرضية.

■ البقية ..... ص ١٠
■ تفاصيل.....ص٢٣

يسر مركز مسقط لعلاج العيون بالليزر
أن يستضيف الدكتور
تاكايوكي أكاهوشي
لإجراء عمليات النزول الأبيض
بداية شهر مارس 2020
احجز موعدك الآن بالاتصال على: 24691414 968+
أو عبر الواتس أب على 93911198 968+
مركز مسقط لعلاج العيون بالليزر
Muscat Eye Laser Center
ACCREDITED
WINNER OMAN'S MOST TRUSTED BRAND 2018

فهد بن محمود يستقبل رئيس الاتحاد الدولي للسيارات

مسقط . العمانية: استقبل صاحب السمو السيد فهد بن محمود آل سعيد نائب رئيس الوزراء لشؤون مجلس الوزراء أمس سعادة جيان تُود رئيس الاتحاد الدولي للسيارات، الذي يزور السلطنة حاليا، والوفد المرافق لحضور مؤتمر الاتحاد الدولي للسيارات لمنطقة الشرق الأوسط وشمال أفريقيا . المينا . ٢٠٢٠م الذي يقام للمرة الأولى في مسقط بمشاركة عشرين دولة.

وبعد أن رحب صاحب السمو السيد نائب رئيس الوزراء لشؤون مجلس الوزراء بالضيف والوفد المرافق له، أعرب سموه عن تقدير السلطنة للدور الذي يقوم به الاتحاد الدولي للسيارات في مجال تعزيز التواصل بين الشعوب من خلال تنظيم البطولات الدولية التي يتنافس فيها الشباب من مختلف دول العالم والقائمة على نزاهة المنافسة وسلامة المتسابقين، مؤكدًا سموه أن السلطنة تُسخِّر ما يلزم للنهوض بقطاع الشباب باعتباره من الركائز الأساسية للتنمية الشاملة. تم خلال المقابلة بحث سبل دعم مجالات التعاون بين السلطنة والاتحاد الدولي للسيارات، اضافة الى استعراض عدد من الموضوعات ذات الصلة.

ومن جانبه أعرب سعادة جيان تُود عن اعتزازه والوفد المرافق له بهذه الزيارة، وتقدير الاتحاد الدولي للسيارات لتعاون السلطنة المستمر والإيجابي مع الهيئات الرياضية الدولية، ومقدرا الجهود الرامية إلى إنجاح هذا المؤتمر، واستضافة السلطنة لسباقات السيارات باعتبارها فرصة مناسبة للتعريف بما أنجزته عُمان خلال نصف قرن من الزمان، وما حققته من بنية أساسية مكتملة، كما أشاد سعادته بأهمية اللقاءات التي يجريها مع معالي الشيخ وزير الشؤون الرياضية والمسؤولين عن هذا القطاع في السلطنة.

حضر المقابلة معالي الشيخ سعد بن محمد المرضوف السعدي وزير الشؤون الرياضية والعميد سالم بن علي المسكري رئيس مجلس إدارة الجمعية العمانية للسيارات والعميد جمال بن سعيد الطائي نائب رئيس الجمعية العمانية للسيارات..

كما حضر المقابلة الدكتور محمد بن سليم نائب رئيس الاتحاد الدولي للسيارات لمنطقة الشرق الأوسط وشمال أفريقيا وجراهام ستوكر نائب رئيس الاتحاد الدولي للسيارات.

■ فهد بن محمود أثناء استقباله رئيس الاتحاد الدولي للسيارات

٢٠ أكتوبر القادم وتحت شعار: «المضي قُدما»

السلطنة تستضيف المؤتمر العالمي للسرطان ٢٠٢٠ والقمة العالمية للقادة

مسقط . العمانية: تستضيف السلطنة ممثلة في الجمعية العمانية للسرطان خلال الفترة من ٢٠ إلى ٢٢ من أكتوبر القادم أعمال المؤتمر العالمي للسرطان ٢٠٢٠ وقمة قادة السرطان العالمية لعام ٢٠٢٠ الذي يُعقد كل سنتين تحت شعار:(المضي قُدمًا) بالشراكة مع المركز الوطني للأورام ومكتب عُمان للمؤتمرات والمعارض.

وقد أوضح الدكتور وحيد بن علي الخروصي رئيس الجمعية العمانية للسرطان عضو مجلس إدارة الاتحاد الدولي لمكافحة السرطان بأن السلطنة استضافت اجتماعًا لأعضاء مجلس إدارة الاتحاد الدولي لمكافحة السرطان بحثت خلاله التحديات المتكررة لمكافحة السرطان وناقشت برنامج المؤتمر الذي ستستضيفه السلطنة. مشيراً إلى أن السلطنة تعتبر أول دولة عربية وخليجية تستضيف هذا الحدث العالمي بحضور عدد من قادة دول العالم إضافة إلى وزراء الصحة، موضحًا أن المؤتمر العالمي للسرطان هو مؤتمر دولي معترف به يهدف للتشجيع على نقل المعرفة وتبادل أفضل الممارسات سيشهد مشاركة أكثر من ٣٥٠٠ خبير في مجال مكافحة السرطان والصحة العامة من ١٣٠ دولة.

وبيّن أن المؤتمر يهدف إلى تعزيز عمل ونقل أثر مجتمعات السرطان على المستويات الوطنية والإقليمية والدولية من خلال برنامجه التعليمي الذي يمتد نطاقه الكامل من مرض السرطان والوقاية منه عبر الكشف المبكر والفحص والعلاج للرعاية التلطيفية والداعمة.

وأكد الخروصي على أهمية تضافر الجهود الدولية وتكاتفها للقضاء على هذا المرض بكافة أشكاله وأنواعه وأن هذا المؤتمر سيوفر مظلة لدعم تلكم الجهود، مشيراً إلى أن اختيار السلطنة لاستضافة القمة جاء استنادًا إلى عدة معايير منها الاعتراف العالمي بالأعمال التي تقوم بها الجمعية العمانية للسرطان على المستوى الوطني والإقليمي والعالمي خاصة عملها النشط مع الاتحاد الدولي لمكافحة السرطان والاعتراف الدولي بالمركز الوطني للأورام في المستشفى السلطاني. وأضاف: إن الاتحاد الدولي لمكافحة السرطان ومقره الرئيسي جنيف يعد من المنظمات المعروفة على مستوى العالم وهو مسجل في الأمم المتحدة ويضم أكثر من ١٦٤ دولة تحت عضويته تمل الجمعيات والروابط الرئيسية للسرطان في العالم ووزارات الصحة ومعاهد البحوث ومراكز العلاج ومجموعات المرضى، كما أن كلاً من الجمعية العمانية للسرطان والمركز الوطني للأورام عضوان مسجلان في المنظمة.

السلطنة تشارك في حلقة مكافحة الإتجار بالبشر بالقاهرة

شاركت السلطنة ممثلة باللجنة العُمانية لحقوق الإنسان في فعاليات حلقة العمل الخاصة بالجهود الوطنية والإقليمية في مجال مكافحة الاتجار بالبشر، والتي عقدت في مقر جامعة الدول العربية بالعاصمة المصرية (القاهرة)، وسط مشاركة واسعة من المؤسسات الوطنية لحقوق الإنسان، ومنظمات المجتمع المدني، والمنظمات الإقليمية والدولية، وأجهزة جامعة الدول العربية، ووكالات الأمم المتحدة المعنية بمكافحة الاتجار بالبشر.

هدفت الحلقة إلى استعراض الجهود، وتبادل أفضل الممارسات، والنظر في السبل المثلى لتجاوز التحديات نحو التنفيذ الأمثل لمضامين الصكوك الإقليمية والدولية، وتعزيز آليات التعاون الأمني والقضائي إقليميا ودوليا، وتكثيف الجهود الوطنية والإقليمية والدولية لمنع الاتجار بالبشر، ودعم جهود الدول العربية لتحديث تشريعاتها الوطنية بما يواكب التطورات الإقليمية والدولية، وإنشاء وتعزيز مهام الآليات الوطنية لمكافحة الاتجار بالبشر، والتعريف بالأطر القانونية الوطنية والإقليمية والدولية لمكافحة الاتجار بالبشر، واستعراض التجارب الناجحة في سياق تبادل الخبرات بين الجهات المشاركة.

وقد مثّل اللجنة في هذه المشاركة وفد برئاسة المحامي أحمد بن عبدالله الشنفري عضو اللجنة، وعبدالعزيز بن علي السعدي مدير دائرة الشؤون القانونية، والمؤثر بن أحمد السيابي اخصائي منظمات دولية، وحسن بن أحمد العجمي من دائرة الشؤون الإدارية والمالية باللجنة.

■ صورة جماعية لوفد السلطنة منع عدد من الوفود المشاركة في الحلقة

لجنة مسابقة «الكشاف الأعظم» بالوسطى تناقش استعداداتها والفرق الكشفية والإرشادية لمدارس المحافظة للتقييم الرئيسي

■ الاجتماع ناقش اكتمال السجلات الخاصة باللجنة وتوزيع المهام على الأعضاء

هيماء . من مبارك الحرسوسي:

عقدت اللجنة المحلية لمسابقة التفوق الكشفي والإرشادي على كأس الكشاف الأعظم بتعليمية الوسطى للعام الدراسي (٢٠١٩ /٢٠٢٠م) اجتماعاً لها لمناقشة استعدادات اللجنة والفرق الكشفية والإرشادية لمدارس المحافظة للتقييم الرئيسي على مستوى المحافظة وذلك خلال الفترة من ٢٣ الى ٢٥ مارس القادم. ترأس الاجتماع محمد بن خلفان الكثيري وبحضور أعضاء اللجنة. حيث تم مناقشة اكتمال السجلات الخاصة باللجنة وتوزيع المهام على الأعضاء للزيارات الميدانية وتفعيل دور الفرق الكشفية والإرشادية وفق وثيقة التقييم الرئيسية والعمل على تهيئة الوحدات الكشفية والإرشادية بمدارس المحافظة بوقت مبكر وذلك بعد معرفة فترة التقييم النهائي على مستوى السلطنة ليتنسى للجنة الوقوف على أولويات تطوير الوحدات الكشفية والإرشادية والوقوف على التحديات التي تواجهه الفرق وتذليلها وتقديم الدعم والمساندة لهم.

محاضرة توعوية حول «وسائل التواصل الاجتماعي ودورها في الابتزاز الإلكتروني وتأثيرها على سرية العمل»

■ ياسر العامري أثناء تقديمه المحاضرة

■ توعية الموظفين بخطورة الجرائم الاقتصادية والإلكترونية

نظمت وزارة الزراعة والثروة السمكية بالتعاون مع شرطة عمان السلطانية صباح أمس محاضرة توعوية بعنوان:(وسائل التواصل الاجتماعي ودورها في الابتزاز الإلكتروني وتأثيرها على سرية العمل). قدم المحاضرة الملازم الأول ياسر بن حمدان العامري بإدارة مكافحة الجرائم الاقتصادية. تهدف المحاضرة إلى توعية الموظفين بخطورة الجرائم الاقتصادية والإلكترونية وعلى رأسها جرائم الاحتيال وكيفية وقاية المجتمع من هذه المخاطر. وتناولت المحاضرة عدداً من المحاور وهي: التعريف بإدارة مكافحة الجرائم الاقتصادية تخلله نبذه عن الجرائم الواقعة على أجهزة الصرف الآلي، ومن محاور الدورة أيضا الاحتيال عبر الهاتف وكذلك الابتزاز الإلكتروني.

إنجاز ٩٠٪ من مشروع مسلخ البلدية في دماء والطائيين

دماء والطائيين . من سعود المحرزي:

يتواصل العمل على تنفيذ مسلخ البلدية بولاية دماء والطائيين والذي بدأ العمل فيه في شهر مارس ٢٠١٩، وبلغت نسبة الإنجاز في المشروع ٩٠٪، ومن المتوقع أن يتم افتتاح المسلخ بنهاية ابريل القادم. وقال حبيب الرحبي المدير المساعد في بلدية دماء والطائيين: يقام المشروع على مساحة (٢٥٠) متراً مربعاً من إجمالي المساحة الكلية لأرض المسلخ البالغة (٥) آلاف متر مربع، ويتكون المشروع من صالة للذبح وغرفة للطبيب البيطري مع دورة مياه وغرفة لإتلاف الذبائح المصابة بالأمراض وصالة انتظار للرجال والنساء مع دورة مياه، إضافة إلى غرفة للحارس ومنطقة تنزيل وفحص الذبائح قبل دخولها المسلخ ومعابر مخصصة لتصريف مخلفات الذبح إلى حاويات التجميع، وسوف يتم تزويد المسلخ بعد اكتمال أعمال البناء بالوسائل والأجهزة الخاصة بنقل الذبائح من صالة الذبح إلى موقع التقطيع وتسليم الذبيحة.

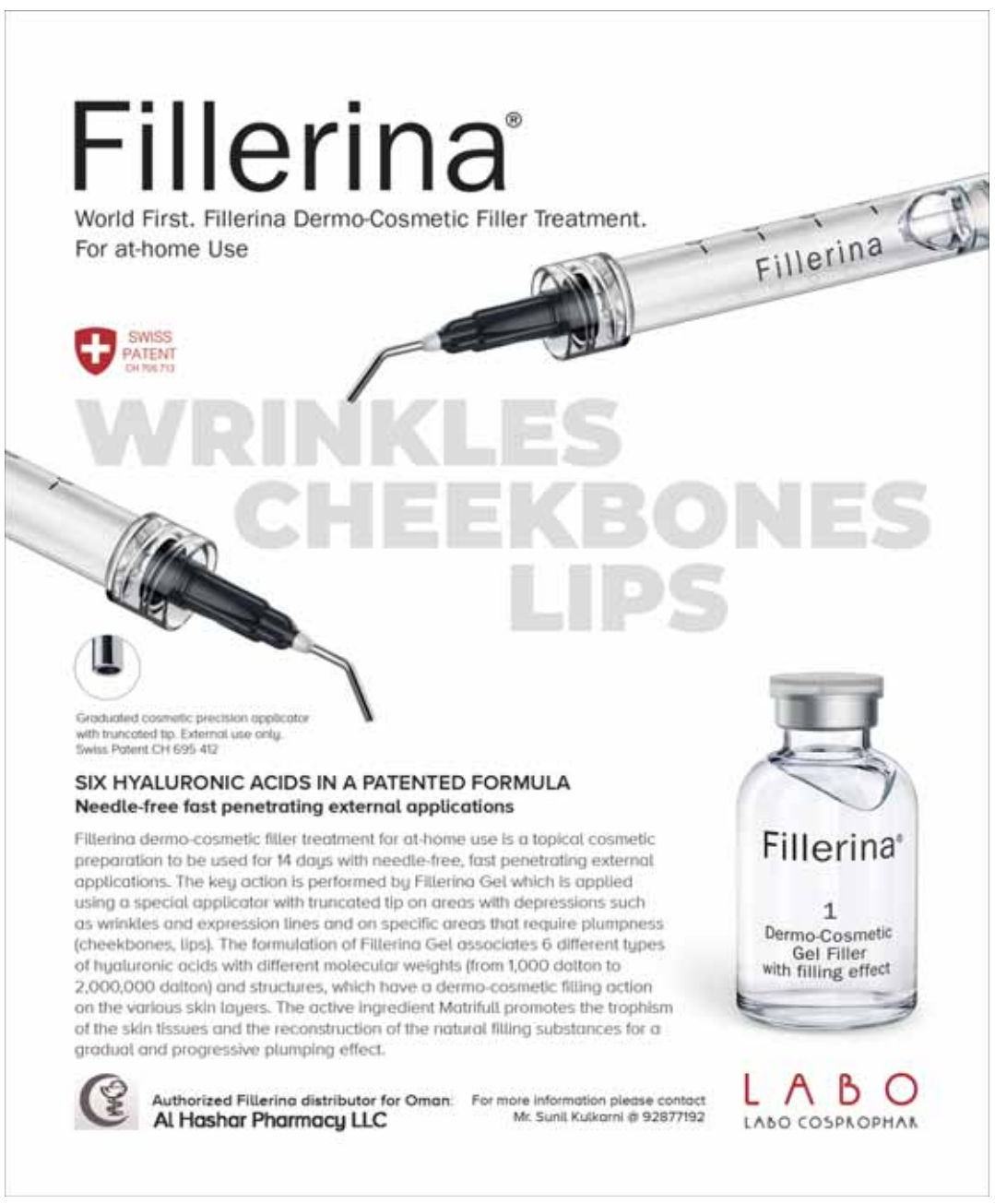

مناقشة الخطة الإجرائية للأسبوع الوطني للعلوم والرياضيات والتكنولوجيا والهندسة بجنوب الشرقية

■لقاء تدريبي بدائرة تنمية الموارد البشرية بجنوب الشرقية

صور . من عبدالله بن محمد باعلوي:

عقد أمس الفريق الفني والعلمي بالأسبوع الوطني للعلوم والرياضيات والتكنولوجيا والهندسة (البيئة المستدامة) بتعليمية جنوب الشرقية لقاء بمركز التدريب بدائرة تنمية الموارد البشرية لمناقشة ووضع الخطة الاجرائية لفعاليات الاسبوع.

ترأست اللقاء بدرية بنت ناصر العريمية مدير دائرة تقنية المعلومات رئيسة الفريق وبحضور أعضاء الفريق. وقد تم خلال الاجتماع مناقشة الخطة الاجرائية لفعاليات الاسبوع والبرامج والمجالات التي سيتناولها والفئة المستهدفة.

حيث يُعدُّ الأسبوع الوطني للعلوم والذي تنفذه وزارة التربية والتعليم بجميع محافظات السلطنة خلال الفترة من ٨ إلى ١٢ مارس القادم هو مبادرة علمية وطنية للمهتمين بمجال العلوم والتكنولوجيا والهندسة والرياضيات لتحقيق أهداف منها زيادة الوعي بالعلوم والتقنية وتعزيز اتجاهات الطلبة نحو العلوم ومواكبة التوجهات العالمية القائمة على نشر العلوم والتكنولوجيا وتحفيز وتشجيع أفراد المجتمع وإثارة شغفهم بالعلوم .. وغيرها.

١١١ اتفاقية نقل جوي تربط السلطنة بدول العالم

خدمات «الشورى» تناقش عددا من الاتفاقيات الخاصة بقطاع الطيران

■لجنة الخدمات والتنمية الاجتماعية بمجلس الشورى أثناء اجتماعها الدوري الخامس .

مسقط . «الوطن»:

استضافت لجنة الخدمات والتنمية والاجتماعية بمجلس الشورى المختصين من الهيئة العامة للطيران المدني وذلك لمناقشة عدد من مشروعات الاتفاقيات المحالة من الحكومة في مجال الخدمات الجوية والنقل الجوي مع كل من حكومة جمهورية بيلاروسيا، وحكومة جمهورية غامبيا، وحكومة استراليا.

جاء ذلك خلال اجتماع اللجنة الدوري الخامس لدور الانعقاد السنوي الأول من الفترة التاسعة (٢٠١٩-٢٠٢٠م) من الفترة التاسعة للمجلس برئاسة سعادة الدكتور حمود بن أحمد اليحيائي رئيس اللجنة وبحضور أصحاب السعادة أعضاء اللجنة.

وتم خلال اللقاء استعراض خطوات إنفاذ اتفاقيات النقل الجوي، والخدمات الجوية الثنائية المصادق عليها من قبل السلطنة وعوائدها ومدى تحقق أهدافها، كما ناقش اللقاء الاعتبارات الموضوعة لاختيار إبرام الاتفاقيات مع حكومات الدول المذكورة، والأهداف المرجو تحقيقها، والموضوعات التي يتوجب معالجتها بموجب مشروعات الاتفاقيات والتشريعات النافذة ذات الصلة بها، وتم كذلك الحديث عن الآثار المتوقع حدوثها حال المصادقة على مشروعات الاتفاقيات والجهات ذات الصلة بتطبيق أحكام مشروعات الاتفاقيات حال المصادقة عليها، وبيان ما إذا كان قد تم التنسيق معها والوقوف على وجهات نظرها بشأن مشروعات الاتفاقيات.

وتم خلال الاجتماع الإشارة إلى أن اتفاقيات النقل الجوي تعتبر اتفاقيات إطارية لتنظيم تشغيل شركات الطيران بين السلطنة والدولة الأخرى، حيث لا يمكن لشركات الطيران أن تمد شبكات تشغيلها إلى أي دولة في العالم إلا بناء على اتفاقية نقل جوي بين حكومتي الدولتين. وتجدر الإشارة إلى أن السلطنة ترتبط حتى الآن مع (١١١) دولة.

وستعمل اللجنة بعد لقاءاتها واجتماعاتها التي ناقشت عددا من الاتفاقيات الخاصة بقطاع الطيران على اعداد تقرير توضح فيه رؤية اللجنة، تمهيدا لمناقشته واقراره خلال جلسات المجلس القادمة.

لجنة التنمية الاجتماعية بالمضيبي تستعرض طلبات الأهالي وسير أعمال وإنجازات الفرق الخيرية

■الاجتماع تطرق إلى عدد من الموضوعات بالولاية

المضيبي . العمانية: ناقشت لجنة التنمية الاجتماعية بولاية المضيبي بمحافظة شمال الشرقية خلال اجتماع لها أمس عدداً من الموضوعات من بينها استعراض طلبات الأهالي ومتابعة سير أعمال وانجازات الفرق الخيرية في كل من: المضيبي وسناو وسمد الشأن خلال السنوات الماضية وخطط عملها للمرحلة القادمة بالإضافة إلى مناقشة إقامة العرس الجماعي بالولاية. ترأس الاجتماع الشيخ عبدالعزيز بن أحمد المياسي القائم بأعمال والي المضيبي.

«اجتماعية الدولة» تستعرض برامج جمعية «إحسان» لرعاية كبار السن بالسلطنة

■ اللجنة ناقشت برامج الجمعية لرعاية كبار السن والمحاور المتعلقة بالدراسة

استضافت اللجنة الاجتماعية بمجلس الدولة أمس عدداً من مسؤولي جمعية (إحسان) المختصة بتقديم الرعاية لكبار السن بالسلطنة، وذلك في إطار دراسة اللجنة لمقترح (واقع كبار السن بالسلطنة).

وناقشت اللجنة . في اجتماعها الخامس لدور الانعقاد السنوي الأول من الفترة السابعة برئاسة المكرم الدكتور أحمد بن علي العمري رئيس اللجنة وبحضور المكرمين أعضاء اللجنة وعدد من موظفي الأمانة العامة، مع مسؤولي الجمعية . برامج الجمعية لرعاية كبار السن، كما تطرق النقاش إلى المحاور المتعلقة بالدراسة ومنها: لمحة تاريخية عن رعاية كبار السن في التشريعات والسياسات الإسلامية والدولية، والاتجاهات الإحصائية ومنظور السياسات في الدول العربية والخليجية، والتشريعات والقوانين الدولية والخليجية المختصة بحماية كبار السن ورعايتهم، إضافة إلى استعراض تجارب بعض الدول العربية في التشريعات الخاصة برعاية كبار السن، وواقع رعاية هذه الفئة في السلطنة من ناحية التشريعات والسياسات الوطنية، والمؤشرات الاجتماعية وجهود الجهات المعنية.

وقد استضافت اللجنة خلال اجتماعها كل من: جوخة بنت محمد الفارسية رئيسة الجمعية، وحمد بن حميد الحاتمي، وثريا بنت سعيد المعولية، وزهرة بنت ثاني السريرية أعضاء الجمعية.

يذكر أن أهمية الدراسة تأتي نتيجة للزيادة المضطردة في أعداد كبار السن مما يتطلب تشخيص واقع رعاية كبار السن بالسلطنة في ظل التغيرات السكانية والاجتماعية والاقتصادية الحاصلة وأثرها على المجتمع، ولعدم وجود تشريع أو قانون خاص بحماية حقوق كبار السن يستند إلى المعايير والمبادئ العالمية لحمايتهم من هذه التغيرات، علاوة على أهمية التخطيط لمستقبل آمن للمسنين بمشاركة مختلف الجهات والمجتمع المدني، والحاجة إلى توفير خدمات متكاملة وفاعلة للمسنين لتلبية احتياجاتهم. وتهدف الدراسة إلى الوقوف على واقع السياسات والتشريعات الدولية والمحلية في مجال رعاية كبار السن وحمايتهم والتعرف على الجهود التي تبذلها الجهات المعنية بالسلطنة في مجال كبار السن، وأهم البرامج والخدمات المقدمة لرعايتهم، ودراسة مدى ملاءمة التشريعات والسياسات الوطنية والخدمات الاجتماعية والصحية والاقتصادية الحالية وكفايتها لتلبية احتياجات كبار السن نظرا للتطور العمراني والسكاني المتسارع ووضع المقترحات والآليات المناسبة لسد الفجوات التشريعية والقانونية في مجال رعاية هذه الفئة.

محاضرة قانونية عن «الأخطاء الطبية» للعاملين بالقطاع الصحي

نظمت الجمعية العمانية لمرض السكري وبالتعاون مع مكتب الدكتور أحمد بن سعيد الجهوري للمحاماة والاستشارات القانونية مؤخراً محاضرة قانونية تحت عنوان: (الأخطاء الطبية) للكوادر الطبية بمشاركة عدد كبير من العاملين بالقطاع الصحي، وذلك بفندق سيتي سيزنز مسقط. تضمن البرنامج على محاضرة قدمها الدكتور عادل المقدادي -مستشار قانوني، حيث تطرق لقانون تنظيم مزاولة مهنة الطب والمهن الطبية المساعدة والذي صدر وفقاً للمرسوم السلطاني رقم: (٧٥ /٢٠١٩)، وكذلك الأخطاء الطبية والأساس القانوني لعمل الطبيب، كما تم عرض قصص ودروس من أروقة المحاكم ذات الصلة بالموضوع، وعرض العديد من الجوانب القانونية المتعلقة في مهنة الطب والمهن الطبية المساعدة.

■اللجنة الصحية بولاية السيب أثناء اجتماعها

اللجنة الصحية بالسيب تستعرض سير العمل الصحي في المراكز والمجمعات الصحية بالولاية

السيب . العمانية: استعرضت اللجنة الصحية بولاية السيب أمس بقاعة الاجتماعات بمكتب والي السيب . خلال اجتماعها الأول لهذا العام . عدداً من المواضيع ذات الصلة بمهام واختصاصات اللجنة أهمها مراجعة وتقييم ما قامت به من جهود خلال العام المنصرم إلى جانب سير العمل الصحي في المراكز والمجمعات الصحية بالولاية والخدمات التي تقدمها للمرضى المراجعين بصفة مستمرة.

ترأس الاجتماع سعادة الشيخ إبراهيم بن يحيى الرواحي والي السيب رئيس اللجنة.

وقدمت خلال الاجتماع الدكتورة زكية بنت علي البحرية رئيسة قسم التثقيف الصحي والمبادات المجتمعية بالمديرية العامة للخدمات الصحية بمحافظة مسقط محاضرة حول كيفية اتخاذ إجراءات الوقاية من انتقال العدوى من الشخص المصاب بالفيروسات للشخص السليم.

بدء التقييم المحلي لمسابقة حفظ القرآن الكريم للمدارس الخاصة بجنوب الشرقية

صور.من عبدالله باعلوي:

بدأت بتعليمية جنوب الشرقية أمس مرحلة التقييم المحلي لمسابقة حفظ القرآن الكريم للمدارس الخاصة والذي تنفذه دائرة المدارس الخاصة على مدى يومين ١١ و١٢ فبراير الجاري بمركزي التدريب بصور وجعلان.

حيث استهدف أمس وهو اليوم الأول (١١) مدرسة من مدارس ولاية صور، فيما يستهدف التقييم اليوم مدارس ولايات جعلان.

وتهدف المسابقة إلى تنمية الوعي بأهمية القرآن الكريم وإكساب الطلاب قيم القرآن الكريم، حيث تساهم المسابقة في اعداد الطلبة للمشاركة في المسابقات القرآنية على مستوى السلطنة للمدارس الخاصة وتنقسم المسابقة إلى ستة مستويات: المستوى الأول حفظ عشرة أجزاء، والمستوى الثاني حفظ خمسة أجزاء، والمستوى الثالث حفظ اربعة أجزاء، والمستوى الرابع حفظ ثلاثة أجزاء، والمستوى الخامس حفظ جزءين، والمستوى السادس حفظ جزء واحد. وتسعى المسابقة الى حفظ وتلاوة القرآن الكريم والاعتزاز بمقومات الهوية الإسلامية وخدمة مناهج التربية الإسلامية في جميع المراحل الدراسية وتحسين الزاد اللغوي لدى الطلبة والتنافس على حفظ القران الكريم وتلاوته تلاوة صحيحة وتشجيع الطلبة من ذوي الإعاقة على المنافسة في حفظ كتاب الله والتعود على شغل الوقت بما ينفع دينا ودنيا وإكساب الطلبة قوة نفسية وحصانة أخلاقية وتفعيل دور البيت والمدرسة في متابعة الطلبة عند تلاوة القرآن الكريم وتأكيد دور الوزارة الريادي في العناية بكتاب الله وحث الطلبة على تحسين أصواتهم بقراءة كتاب الله والاسهام في اعداد الطلبة للمشاركة في المسابقات القرآنية المحلية والإقليمية والدولية.

■لجنة التقييم أثناء استماعها للمتسابقين

■ لجنة السلامة المرورية بمرباط أثناء اجتماعها أمس

لجنة السلامة المرورية بمرباط تكشف عن خطتها لتنفيذ البرامج والفعاليات المرورية

مرباط . العمانية: ناقشت لجنة السلامة المرورية بولاية مرباط أثناء اجتماعها الاستعداد لمشاركة ولاية مرباط في مسابقة السلامة المرورية لهذا العام والتي تنظمها شرطة عمان السلطانية كل عامين على مستوى ولايات السلطنة عامة حيث تم الاطلاع على الخطة العامة لتنفيذ البرامج والفعاليات المرورية، من خلال اللجان المختلفة المنبثقة من اللجنة الرئيسية للولاية وبمشاركة الجهات الحكومية والأهلية.

ترأس الاجتماع سعادة المهندس عبدالقادر بن أحمد الحداد والي ولاية مرباط رئيس اللجنة.

وتهدف لجنة السلامة المرورية للولاية الى بث نشر الوعي المروري وطرق توصيله لقائدي المركبات ومستخدمي الطريق بشكل عام بهدف التقليل من حوادث السير، فضلاً عن إقامة عدد من الأنشطة والفعاليات المختلفة لتحقيق اهداف المسابقة وتنفيذ بنودها.

«الوطنية للمنظفات الصناعية» تختتم حملة «عُمان نظيفة» في نزوى وسمائل

■ تعريف الطلاب على كيفية الحفاظ على النظافة الشخصية والعامة

مسقط . «الوطن»:

في إطار الجهود التي تبذلها لتعزيز النظافة والممارسات الصحية في السلطنة، اختتمت الشركة الوطنية للمنظفات الصناعية حملة (عُمان نظيفة) لطلاب المدارس العُمانية في نزوى وسمائل.

وقد دأب فريق من الشركة على زيارة المدارس والتحدث للطلاب من الصف الخامس إلى الثامن حول عادات النظافة الجيدة، وتعرّف الطلاب كذلك على كيفية المشاركة بفعالية في الحفاظ على نظافة منازلهم، ومدارسهم، والأماكن المحيطة بهم من أجل مستقبل أفضل.

وكانت حملة (عُمان نظيفة) التي تلقى دعمًا من وزارة التربية والتعليم، قد بدأت منذ سنوات قليلة في مسقط. وقد وصلت الحملة حتى الآن إلى إلى أكثر من ١٥٢ ألف طالب وطالبة في السلطنة. وبعد تعريفهم بأهداف الحملة، حصل الطلاب على عينات من المنتجات الفائقة التي تطرحها الشركة الوطنية للمنظفات الصناعية، وهي مسحوق (بحر) للغسيل، وصابون (دزاير ألترا). كما أتيحت للطلاب فرصة الفوز بجوائز رائعة تشمل هواتف ذكية ولوحية عبر رسم منتجاتهم المفضلة من علامة (بحر) ونشرها على صفحة الشركة على موقع (الفيس بوك).

وفي معرض تعليقه على هذه الحملة، صرح أنيش كومار رئيس قسم التسويق والمبيعات الإقليمية في الشركة الوطنية للمنظفات الصناعية بقوله: لقد حازت حملة (عمان نظيفة) على ردة فعل رائعة من المدارس العُمانية التي تتفهم أهمية توعية الطلاب بضرورة تبني عادات نظافة صحية، منوهاً بأن الحملة تتماشى مع استراتيجية المسؤولية الاجتماعية للشركة الوطنية للمنظفات الصناعية التي تركز على ثلاثة عناصر رئيسية وهي: البيئة والموارد البشرية والمجتمع.

وأضاف: بصفتها شركة عُمانية مسؤولة، تؤمن الشركة الوطنية للمنظفات الصناعية بأهمية تقديم إسهامات إيجابية للمجتمع عبر تعزيز مسؤوليتها الاجتماعية، وحيث أن جميع منتجاتنا تعزز النظافة وتضمنها، فقد قررنا التركيز على مبادرة (عُمان نظيفة).

وتصّنع الشركة الوطنية للمنظفات الصناعية، إحدى الشركات الرائدة في إنتاج السلع الإستهلاكية سريعة الحركة، وتوزّع مجموعة واسعة من العلامات التجارية المرموقة والناجحة للغاية.

وزارة التجارة والصناعة
دائرة الملكية الفكرية
إعلان

تعلن دائرة الملكية الفكرية عن طلب تسجيل العلامة التجارية المقبولة وفقا لأحكام قانون (نظام) العلامات التجارية لدول مجلس التعاون لدول الخليج العربية الصادر بالمرسوم السلطاني رقم ٢٠١٧/٣٣.

طلب تسجيل العلامة التجارية رقم : ١١٧٥٦٨
في الفئة ٣٦ من أجل السلع / الخدمات:
شراء وبيع الأراضي والعقارات وإدارة وتأجير العقارات المملوكة أو المؤجرة وتقييم وتثمين الموجودات والممتلكات وتثمين الممتلكات.

الديرة الدولية للعقارات ش.م.م Al-Deerah Int .R.E.
باسم : الديرة الدولية للعقارات ش.م.م
الجنسية : عُمانية
العنوان :ص.ب: ٤٩٥، ر.ب: ٣١١، سلطنة عمان
تاريخ تقديم الطلب : ٢٠١٨/٣/١٢

لدعم تمويل شراء اللوازم الطبية المستخدمة في العمليات الجراحية

توقيع مذكرة تفاهم بين الإدارة العامة لمستشفى خولة وشركة «سي سي إينرجي ديفالوبمنت»

■ أثناء التوقيع على مذكرة التفاهم بين الجانبين

تم مؤخراً توقيع مذكرة تفاهم بين الادارة العامة لمستشفى خولة وشركة (سي سي إينرجي ديفالوبمنت) لدعم تمويل شراء اللوازم الطبية المستخدمة في العمليات الجراحية في المركز الوطني للإصابات والحوادث.

على أن تقوم الشركه مع شركائها كلٍّ من: ميتسوي إي آند بي ميدل ايست بي في وتيثيز أويل مربع ٣ و٤ ليميتد بدعم هذا العمل والذي يخدم بمضمونه المواطنين ومستخدمي المستشفى والتي تعتبر المرجع الاساسي والرئيس في حالات الكسور بالسلطنة، بحيث يسهم هذا العمل في دعم المنظومة الصحية بالمستشفى ويعود بالنفع على الوطن والمواطن.

قام بتوقيع الاتفاقية كلٌّ من: الدكتور عبدالله بن حمود الحارثي مديرعام مستشفى خولة، ووالتر سيمبسون المدير العام لشركة (سي سي إنرجي ديفالوبمنت).

وتعليقًا على هذه الاتفاقية، قال والتر سيمبسون: تولي الشركة اهتماماً كبيراً بالمسؤولية الاجتماعية ودعم مختلف أنشطتها ومن هذا المنطلق ارتأت الشركة العمل على المساهمة الفاعلة في القطاع الصحي وجاء هذا المشروع كخطوة لدعم مستشفى خولة أحد أكبر المستشفيات المرجعية بالسلطنة.

وتعمل شركة (سي سي إينرجي ديفالوبمنت) (فرع عُمان) في عمليات إستكشاف وإنتاج النفط والغاز بالسلطنة منذ عام ٢٠٠٧، حيث أنه من أولويات الشركة ان تنفذ الأعمال المنوطة بها على اكمل وجه من الناحية الفنية والمالية وبما يكفل أمن وسلامة العاملين والمجتمع المحيط بها، كما تلتزم الشركة بأن تكون جزءًا فعّالاً في المجتمع العماني من خلال برنامج المسؤولية الاجتماعية للشركة والذي يشمل كل من موظفيها والمقاولين والمجتمعات الحكومية والمجتمعات المحلية متمثلاً في مشاريع تدعمها الشركة في المناطق التي تعمل بها وحولها والتي بدورها تعود بالنفع للمواطن والمجتمع.

وزارة التجارة والصناعة
دائرة الملكية الفكرية
إعلان

تعلن دائرة الملكية الفكرية عن طلب تسجيل العلامة التجارية المقبولة وفقا لأحكام قانون (نظام) العلامات التجارية لدول مجلس التعاون لدول الخليج العربية الصادر بالمرسوم السلطاني رقم ٢٠٠٨/٦٧.

طلب تسجيل العلامة التجارية رقم : ١١٠٨٠٦
في الفئة ٤٣ من أجل السلع / الخدمات :
مقاهي.

JUST BURGER
باسم : الرونق للمشاريع المتقد
الجنسية : عُمانية
المهنة: تجارة
العنوان : ص.ب: ٨٠٥، ر.ب:١١١
تاريخ تقديم الطلب : ٢٠١٧/٦/٨

JOB VACANCY

Oman Electricity Transmission Company SAOC (OETC) is a wholly owned subsidiary of Nama Holding Company SAOC and The Ministry of Finance. Our company transmits electricity power across the Sultanate under the license granted by The Authority for Electricity Regulation, Oman, and are currently looking for motivated Omani candidates for the following position:

1- Conceptual Design Engineer - OETC/IRC8101/2020
2- SCADA Software Engineer – OETC /IRC8100/2020

For more details & interested candidates may apply for this post through www.omangrid.com/vacancies by not later than **19th February 2020.**

Note: only shortlisted candidates will be contacted.

الشركة العُمانية لنقل الكهرباء ش.م.ع.م
OMAN ELECTRICITY TRANSMISSION COMPANY S.A.O.C
إحدى شركات مجموعة نماء
Member of Nama Group

Oman Electricity Transmission Comany S.A.O.C.
P.O. Box 1389, Al Khoudh, PC 132, Sultanate of Oman
Tel: +968 2428 3000 | Fax: +968 2230 9046
www.omangrid.com

سفن البحرية السلطانية العمانية والدول الصديقة المشاركة تواصل فعاليات التمرين البحري «خنجر حاد»

■ من فعاليات التمرين البحري (خنجر حاد)

■ إحدى السفن المشاركة في فعاليات التمرين

■ الاستماع إلى شرحٍ وافٍ عن المهام والواجبات المنوطة بفعاليات التمرين

قام صباح أمس اللواء الركن بحري عبدالله بن خميس الرئيسي قائد البحرية السلطانية العمانية بزيارة لموقع التمرين البحري (خنجر حاد) والذي تنفذه البحرية السلطانية العمانية في منطقة الباطنة البحرية بمشاركة مجموعة من السفن العسكرية لبحريات عدد من الدول الصديقة، وبإسناد من سلاح الجو السلطاني العماني، وقد رافقه خلال هذه الزيارة عدد من سفراء الدول الصديقة المعتمدين لدى السلطنة وعدد من كبار ضباط البحرية السلطانية العمانية.

وقد اطلع اللواء الركن بحري قائد البحرية السلطانية العمانية والحضور على سير فعاليات التمرين وما تضمنته من خطط حديثة تواكب ما وصلت إليه البحرية السلطانية العمانية من تحديث وتطوير في العدة والعتاد، وفقاً لمنظور استراتيجي عسكري يحقق الأهداف المتوخاة، فضلاً عما يشكله هذا التمرين من فرص لتبادل الخبرات العسكرية والخطط العملياتية والتدريبية بين أطقم السفن المشاركة، والوقوف على الجاهزية التامة لأسطول البحرية السلطانية العمانية في القيام بواجباته الوطنية ومهامه المخلصة في الحفاظ على سلامة المياه العمانية، كما استمع قائد البحرية السلطانية العمانية والحضور إلى شرح واف عن الطرق والأساليب الحديثة في تنفيذ العمليات العسكرية البحرية المشتركة.

كما زار قائد البحرية السلطانية العمانية والسفراء وكبار الضباط السفن المشاركة في فعاليات التمرين واستمعوا إلى شرح وافٍ عن المهام والواجبات المنوطة بها والأدوار التي تنفذها ضمن خطة التمرين.

بمشاركة «٣٤» إعلاميا

اختتام فعاليات دورة الإعلام الإلكتروني حول «صحافة الموبايل»

■ صورة جماعية للمشاركين في الدورة

اختتمت أمس فعاليات دورة الإعلام الإلكتروني حول (صحافة الموبايل) التدريبية التي نظمتها جمعية الصحفيين العمانية في مقرها بمرتفعات المطار لمدة ٣ أيام بالتعاون مع معهد الجزيرة للاعلام.

شارك في الدورة (٣٤) إعلامياً من مختلف الجهات الإعلامية الحكومية والخاصة وعدد من طلبة كليتي البيان والعلوم التطبيقية بنزوى.

وقد حضر اختتام الدورة الدكتور محمد بن مبارك العريمي رئيس مجلس إدارة جمعية الصحفيين العمانية.

تناولت الدورة في اليوم الأول . التي حاضر فيها أحمد الحوسني . صناعة وخطوات صناعة المحتوى وما هو مفهوم تسويق الذات على وسائل التواصل الاجتماعي وأخلاقيات المهنية في الاعلام الجديد وإدارة الأزمات.

أما في اليومين الثاني والثالث فتطرق فيهما المحاضر سمير النمري إلى استكشاف التقنيات ومعرفة أنواع الكاميرات في اجهزة الموبايل المختلفة وحجم الصور الملتقطة والاكسسوارات المستخدمة في التصوير وتطبيقات التصوير والمونتاج المستخدم في أجهزة الموبايل.

كما تناول المحاضر ما يتصل بمعرفة الضبط المناسب للموبايل للحصول على تسجيل جيد للصوت والإمساك بالطريقة الصحيحة وأنواع اللقطات والزوايا وحركة الكاميرا وما يخص مركز السيادة والعمق والفراغ والإضاءة والتحميل والتصدير والمشاركة والأخلاقيات والحقوق.

يذكر أن الجمعية سوف تنظم دورة حول الموضوع ذاته بداية الأسبوع القادم نظرًا للإقبال الكبير عليها من جانب أعضائها.

وسعت جمعية الصحفيين العمانية من خلال تنظيم الدورة إلى منح الصحفيين في السلطنة فرصة زيادة مهاراتهم في مجال الإعلام الإلكتروني والاستخدامات الخاصة به.

سلاح الجو السلطاني العماني يقوم بعملية إخلاء طبي

■ الطائرة المروحية أثناء عملية الإخلاء الطبي لطفل من جزيرة مصيرة

قامت إحدى الطائرات العمودية بسلاح الجو السلطاني العماني صباح أمس بعملية إخلاء طبي لطفل عماني يعاني من مشاكل صحية. حيث تم نقل الطفل من مستشفى مصيرة بمحافظة جنوب الشرقية إلى مستشفى خولة بمحافظة مسقط لتلقي العلاج اللازم.

يأتي ذلك في إطار الخدمات والجهود الإنسانية التي تقدمها قوات السلطان المسلحة ودوائر وزارة الدفاع للمواطنين والمقيمين على أرض الوطن جنبًا إلى جنب مع باقي المؤسسات الحكومية الأخرى.

خياراتٌ أكاديميـــة؛ تعـــــزز مستقبـــلك
بمجال الإدارة وإدارة الأعمـــال!

■ بكالوريوس الآداب (مع مرتبة الشرف) في إدارة الأعمال في المساقات التالية:
- الإدارة العامة
- المحاسبة والمالية
- إدارة الموارد البشرية
- التسويق

■ بكالوريوس العلوم (مع مرتبة الشرف) في الإدارة اللوجستية

كلية الشرق الأوسط
Middle East College

وزارة الدفاع
إعلان مناقصة

١. تدعو وزارة الدفاع الموردين المسجلين لديها للاشتراك في المناقصة التالية:

ت	الموضوع	رقم المناقصة	آخر موعد للاستفسار	آخر موعد لتقديم العطاءات	رسوم المناقصة
١	عقد تقديم خدمة الاعاشة للكلية العسكرية التقنية	٢٠٢٠/٠٤	١٠ مارس ٢٠٢٠م	١٧ مارس ٢٠٢٠م	١٥٠٠ ريال

٢. يمكن الحصول على شروط ومستندات المناقصة من مكتب أمانة لجنة المناقصات بمعسكر المرتفعة بالبوابة رقم (١٤) أثناء الدوام الرسمي ما بين الساعة التاسعة صباحاً إلى الواحدة بعد الظهر .

٣. تدفع رسوم المناقصة من خلال استخدام بطاقات الفيزا إلكترون أو بطاقات «الفيزا» الائتمانية الصادرة من البنوك العاملة بالسلطنة.

إعلان مناقصة

تعلن شركة كهرباء المناطق الريفية (ش.م.ع.م) عن طرح المناقصة رقم (٢٠٢٠/٣)

استئجار مولدات طاقة لمناطق امتياز شركة كهرباء المناطق الريفية

الشـــروط:

١- **استلام المناقصة:** يمكن للشركات والمؤسسات المتخصصة والمسجلة لدى شركة كهرباء المناطق الريفية ومجلس المناقصات وتسجيلها ساري المفعول الحصول على القرص الممغنط لمستندات المناقصة من دائرة المشتريات والعقود بمبنى الشركة الرئيسي في ولاية السيب خلال ساعات العمل الرسمية من الساعة الثامنة صباحاً ولغاية الساعة الواحدة ظهراً ، وذلك اعتباراً من تاريخ نشر هذا الإعلان وحتى **١٣ فبراير ٢٠٢٠م** مقابل دفع مبلغ مالي وقدرة (-/١٧٥) ريالا عمانيا للنسخة الواحدة لا يرد.

٢- **الضمان البنكي:** يجب على جميع الشركات أن ترفق مع عطائها تأميناً مؤقتاً في صورة ضمان مصرفي من أحد البنوك العاملة في البلاد قدره (١٪) من قيمة العطاء، معنوناً باسم شركة كهرباء المناطق الريفية وساري المفعول لمدة (٩٠) يوماً من تاريخ آخر موعد لتقديم العطاءات، وكل عطاء لا يستوفي التأمين المؤقت المطلوب لن ينظر فيه.

٣- **تقديم العروض:** تقدم العروض في مظروف مختوم بالشمع الأحمر معنونا باسم **رئيس لجنة المناقصات** بشركة كهرباء المناطق الريفية ومكتوباً عليه من الخارج اسم ورقم المناقصة فقط و أن لا يكتب على المظروف اسم صاحب العطاء أو ما يشير إليه.

٤- **تسليم العروض:** يجب وضع العطاءات بصندوق المناقصات بمبنى الشركة الرئيسي بولاية السيب قبل الساعة الواحدة ظهراً بتاريخ **٠١ مارس ٢٠٢٠م** .

٥- شركة كهرباء المناطق الريفية بدون إبداء أية أسباب غير ملزمة بقبول أقل أو أي عطاء.

للمزيد من المعلومات الرجاء الاتصال على مركز التواصل بالشركة: هاتف/٨٠٠٧٧٧٨٧

تنوير
سلطنة عمان، السيب، ص.ب: ١١٦٦ - الرمز البريدي: ١٢٣
هاتف: ٢٤٢٥٠٨٠٠ فاكس: ٢٤٢٥٠٨٩٣
info@tanweer.nama.om | www.tanweer.om

وزارة البلديات الإقليمية وموارد المياه

إعلان عن طرح مزايدتين بمحافظة جنوب الشرقية

تعلن وزارة البلديات الإقليمية وموارد المياه . المديرية العامة للبلديات الإقليمية وموارد المياه لمحافظة جنوب الشرقية عن رغبتها في طرح المزايدتين التاليتين:-

م	اسم المزايدة	المساحة	الموقع	آخر موعد لشراء الكراسات	آخر موعد لوضع المظاريف
١	إقامة مصنع طابوق	١٦٠٠م ٢	صناعية الوافي – رقم القطعة: ٧٥ التابعة لبلدية الكامل والوافي	يوم الخميس ٢٠٢٠/٢/٢٠م	يوم الخميس ٢٠٢٠/٣/٥م
٢	إقامة مصنع طابوق	١٦٠٠م ٢	صناعية الوافي – رقم القطعة: ٧٦ التابعة لبلدية الكامل والوافي	يوم الخميس ٢٠٢٠/٢/٢٠م	يوم الخميس ٢٠٢٠/٣/٥م

يمكن للشركات والمؤسسات المتخصصة والأفراد الحصول على الشروط والمواصفات من قاعة إنجاز بالبلدية المعنية أثناء ساعات الدوام الرسمي مقابل مبلغ وقدره (٢٥ر.ع) – خمسة وعشرون ريالاً عُمانياً للنسخة الواحدة لا ترد ، ويرفق مع العطاء ضمان بنكي أو شيك معتمد من أحد البنوك العاملة بالسلطنة بما قيمته (١٪) من قيمة العطاء على أن يكون ساري المفعول لمده (٩٠) يوماً من آخر موعد لتقديم العطاءات ، مع إرفاق مستندات السجل التجاري وشهادة انتساب ونموذج التوقيع مع العرض وإيصال شراء كراسة الشروط، ولن ينظر إلى العطاء غير المستوفي لتلك الوثائق المطلوبة.

توضع العطاءات بمظاريف مغلفة ومختومة بالشمع الأحمر مع كتابة اسم المزايدة على المظروف من الخارج، على أن لا يُكتب على المظروف اسم صاحب العطاء أو ما يشير إليه.

توضع العطاءات بصندوق المناقصات بمبنى المديرية العامة للبلديات الإقليمية وموارد المياه لمحافظة جنوب الشرقية بولاية صور خلال ساعات الدوام الرسمي.

لخدمتكم ٢٤٦٠٠٧٠٠ الخط الساخن
جودة وتميز نحو خدمات بلدية ومائية وشراكة مجتمعية رائدة
www.mrmwr.gov.om

■■ "إننا نجند كل الطاقات من أجل النهوض بمستوى الفرد وتنمية موارده ووعيه اقتصاديا، وفي هذا المضمار فإن استغلال كافة الموارد الاقتصادية في بلادنا يشكل عاملا هاما في المرحلة المقبلة من أجل تحسين دخل الفرد وارتفاع مستواه الاقتصادي. ولنا في هذا خطة طموحة تهدف إلى تحقيق تنمية شاملة، فعالة ومتوازنة موضوعة وفق برنامج مدروس يقوم على حصر الموارد والطاقات المختلفة للمجتمع وتوجيهها بالاستغلال الأمثل بغية الوصول إلى تحقيق الأهداف المرجوة من التنمية الاقتصادية في ضوء الإمكانات، واختيار الكفاءات العلمية القادرة على تنمية المجتمع، ودراسة موارد الثروة الطبيعية والبشرية وعمل الإحصائيات الأساسية عن الأنشطة الاقتصادية والاجتماعية المختلفة للسكان، والنشاط الزراعي، وتكاليف المعيشة والتجارة الخارجية، بدراسة مستفيضة لا تترك التطور الاقتصادي والاجتماعي تحت رحمة الظروف المرتجلة" ■■

■■ "إنه في الوقت الذي نحرص فيه على تقوية اقتصادنا في مواجهة الأوضاع الاقتصادية العالمية السائدة، فإننا نحمد الله تعالى لما أسبغه على بلادنا من نعمة الاستقرار ولما أودع أرضها من موارد وخيرات أتاحت لها الاستمرار في تنفيذ الأهداف الرئيسية للخطة الخمسية الثانية وفقا لسياسة اقتصادية واقعية أثبتت فعاليتها في إنجاز المشاريع الضرورية ومع أنَّ ذلك يزيد من شعورنا بالرضا ويقوي من عزيمتنا فإنه يلقي علينا جميعا بمسؤوليات أكبر تتطلب مزيدا من التعاون وتضافر الجهود للتقدم بمسيرتنا خطوات جديدة لتحقيق مستوى الحياة الأفضل لأبناء شعبنا" ■■

جلالة السلطان قابوس بن سعيد ـ رحمه الله

النقد العماني

شاهد على ما حظيت به السلطنة من تطور في عهد جلالة السلطان الراحل

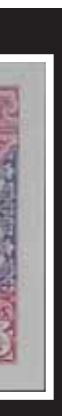

■ تغيير مسمى العملة العمانية من الريال السعيدي إلى الريال العماني

■ العملات النقدية العمانية تحمل في طياتها و ملامح إرث خالد

■ للمرة الأولى ظهرت صورة السلطان الراحل على العملة الورقية فئة «٢٠» ريالا عمانيا

كتب ـ عبدالعزيز الزدجالي:

■■ تُعدُّ أوراق النقد العماني خير شاهد على العصر الذهبي للتطور والتنمية والازدهار الذي حظيت به السلطنة تحت ظل القيادة الحكيمة لجلالة السلطان قابوس بن سعيد ـ طيب الله ثراه. فقد قام جلالته ـ رحمه الله ـ بتجسيد إنجازات النهضة ومآثرها الطيبة على العملات الورقية. وقد حملت تلك العملات النقدية العمانية في طياتها ملامح إرثٍ خالد، سعى إلى تخليده باني عمان الحديثة جلالة السلطان قابوس بن سعيد ـ طيب الله ثراه. ■■

الوحدة الوطنية

لقد كان جل اهتمام القائد الراحل في بداية عهده توحيد البلاد ودرء أبواب الفتنة عنها، وينعكس ذلك من خلال توجيه دعوة للمواطنين بالداخل والخارج للمساهمة في عملية البناء تحت راية واحدة، لذا قام جلالته ـ رحمة الله عليه ـ بتغيير مسمى البلاد إلى السلطنة حتى تخص جميع المواطنين دون استثناء، وهذا التوجه ترجمه جلالته عندما قام بتغيير مسمى العملة العمانية المستخدمة في أول عهده من الريال السعيدي إلى الريال العماني في العام ١٩٧٢، لتكون قريبة من قلب المواطن.

العمل الدؤوب

لقد عُرف جلالة السلطان قابوس بن سعيدَ ـ طيب الله ثراه ـ بأنه رجل أفعال لا أقوال، فتمكن في وقت وجيز من كسب محبة شعبه، وذلك عبر إنجازاته في وقت وجيز، فتمكن بعد ست سنوات من توطيد الأوضاع، وكذلك تمكن من كبح جماح غزو الأفكار الدخيلة على المجتمع العماني، وفي الوقت ذاته لم يغفل عن مواصلة البناء والتعمير، لذا أصبح رمز الدولة ووحدتها، الأمر الذي بات مُستحبًا أن تظهر صورته للمرة الأولى على العملة الورقية العمانية فئة (٢٠) ريالًا عمانيًا خلال الإصدار الثالث للنقد العماني عام ١٩٧٦.

■■ ما كان لبلادنا عُمان أن تحقق كل ذلك لولا القيادة الفذة للمغفور له بإذن الله حضرة صاحب الجلالة السلطان قابوس بن سعيد بن تيمور. رحمه الله. والأسس الثابتة التي أقام عليها بنيان هذه الدولة العصرية والتفافكم حول قيادته واعتزازكم بما أنجزناه جميعًا تحت قيادته الحكيمة ولولا ثبات ورسوخ الأمن وانتشار الأمان في ربوع هذه البلاد الذي ما كان ليتحقق إلا بوجود قوات مسلحة جاهزة وعصرية ومعدة إعدادًا عاليًا بكل فروعها وقطاعاتها ، وأجهزة أمنية ضمنت استقرار البلاد واحترام المواطنين فنحن نقدر دورها العظيم في ضمان منجزات ومكتسبات البلاد ونؤكد على دعمنا لها واعتزازنا بدورها. ■■

■■ سوف نترسّم خطى السلطان الراحل مؤكدين على الثوابت التي اختطها لسياسة بلادنا الخارجية القائمة على التعايش السلمي بين الأمم والشعوب وحسن الجوار وعدم التدخل في الشؤون الداخلية للغير واحترام سيادة الدول وعلى التعاون الدولي في مختلف المجالات. ■■

جلالة السلطان هيثم بن طارق المعظم. حفظه الله ورعاه.

في العام ١٩٧٢ لتكون عملة وطنية

ك سعى إلى تحقيقه باني عمان

خلال الإصدار الثالث للنقد العماني عام ١٩٧٦

الماضي العريق

لم يغفل جلالة السلطان قابوس بن سعيد. طيب الله ثراه. أيضًا عن الماضي العماني العريق، بالرغم من شغفه في إنشاء دولة عصرية، منتهجًا سياسة "من لا ماضي له لا حاضر له"، فجاء الإصدار الرابع في العام ١٩٨٥ بنكهة مميزة؛ إذ احتوت جميع الفئات النقدية به على صورة القائد الراحل في الجهة الأمامية، ومزدانة في الجهة الخلفية بصور القلاع والحصون العمانية التاريخية. على سبيل المثال لا الحصر. حصن جبرين طبع على فئة (٥٠) ريالًا عمانيًا، قلعة الميراني على فئة عشرة ريالات، وقلعة نزوى على فئة خمسة ريالات، وقلعة صحار على الإصدار الأول لفئة الريال العماني، وكان باللون الأحمر، أما فئة الـ(٢٠٠) بيسة فتوشحت بقلعة الرستاق.

الألعاب الشعبية

كما لم يغفل. المغفور له بإذن الله. عن الألعاب الشعبية والتي كانت تمارس قديمًا في مختلف محافظات السلطنة، منها لعبة الشال الشعبية التي تم نقشها على إحدى القطع النقدية التذكارية.

أسرة آل سعيد

في العام ١٩٩٥ وجه المغفور له بإذن الله تعالى جلالة السلطان قابوس بن سعيد. طيب الله ثراه. بإصدار عدد من الميداليات التراثية ومن بينها ميدالية الأسرة الحاكمة لعمان آل سعيد وذلك بمناسبة مرور ٢٥٠ عامًا على فترة حكمها، وصدرت بالذهب والفضة؛ إذ احتوت على أسماء جميع السلاطين، بدءًا من السلطان أحمد بن سعيد مؤسس الدولة البوسعيدية وصولًا إلى المغفور له بإذن الله تعالى جلالة السلطان قابوس بن سعيد. طيب الله ثراه.

السفن التقليدية

ارتياد البحار هو إحدى أهم المحطات التاريخية لعُمان، لذلك حصلت على نصيب وافر من العملات التذكارية، فالسفينة سلطانة، وهي أول سفينة عمانية تبحر إلى ميناء نيويورك وكان على متنها أول سفير عربي للولايات المتحدة الأميركية، وهو السفير أحمد الكعبي، حيث خصص لها عملة فريدة في الجمال، والسفن العمانية الأخرى أيضًا كان لها مكان في تلك العملات، مثل: السفينة (زينة البحار) التي أبحرت إلى سنغافورة، بالإضافة إلى بعض السفن العمانية التقليدية مثل: الجالبوت، السنبوق، البوم.

رجل السلام

من دون الإسهاب في الحديث عن مواقف جلالة السلطان الراحل تجاه السلام فهي عديدة، فالقائد الراحل عرف عنه احترامه للبشرية وعدم التدخل في شؤون الغير، وهذا ما تترجمه جلسة التأبين التي قامت بها منظمة الأمم المتحدة في وقت سابق بعد وفاته، فهو الذي تقيد بكافة المواثيق الدولية التي أصدرتها وعمل بها، بل سعى إلى تحقيقها، وترجمة لفكره. رحمة الله عليه. فقد تم سك فئة تذكارية بمناسبة مرور خمسين عامًا على إنشاء الأمم المتحدة.

اهتمامات عالمية

لم يحظَ السلطان الراحل باحترام العالم فقط لمواقفه تجاه شعبه والعالم، بل إن المنظمات الدولية هي الأخرى كان لها شأن لديه، اهتمام ينم عن مستواه التعليمي والحضاري، فقد كان مهتمًا بالبيئة وما عكر صفوها، لذا فإن العملات التذكارية لم تغفل هي الأخرى عن إبراز ذلك الوعي لديه، فظهرت حملات لبعض الطيور والحيوانات والأشجار التي خصص لها في كثير من الأحيان محميات طبيعية، وساهم في التوعية بالحفاظ عليها من ناحية أخرى.

ثقافة موسيقية

جلالة السلطان الراحل، لم يكن فقط حاكمًا، بل بمثابة الفنان ذي الذوق الرفيع، فالفنون هي الأخرى كان لها مكان في زحمة اهتماماته، ولعل أبرزها اهتمامه بالموسيقى، سواء كانت محلية أو عالمية، وهذا ما تشير إليه العملات التذكارية الخاصة بأدوات الموسيقى الشعبية العمانية، ودار الأوبرا السلطانية.

الأعياد الوطنية

جميع العمانيين يدركون ما كان يحمله يوم الثامن عشر من نوفمبر من كل عام، فهو العيد الثالث المقدس بالنسبة لنا جميعًا، فمن خلاله نجدد الولاء والطاعة لباني نهضتنا، أما بالنسبة للمغفور له بإذن الله تعالى جلالة السلطان قابوس كان بمثابة اليوم الذي يحتفي فيه مع شعبه بما تم تحقيقه وبما يصبو إليه من إنجازات تضاف إلى بلده الحبيب، فكان جلالته يخصص فيه عامًا يُسلط الضوء فيه على هدف يبتغي تحقيقه، مثال على تلك الأهداف (عام الصناعة، عام الزراعة، عام التراث، عام الشبيبة، وعام الشباب .. وغيرها من الأعوام) التي رسمت بها ملامح الدولة العمانية العصرية، لذا كان لزامًا أن تخلد تلك المناسبات على أصفح العملات التذكارية.

■ تم سك فئة تذكارية بمناسبة مرور خمسين عاما على إنشاء الأمم المتحدة

■ إصدار عدد من الميداليات التراثية ومن بينها ميدالية الأسرة الحاكمة «آل سعيد» وذلك بمناسبة مرور ٢٥٠ عاما على توليها الحكم

الوطن
AL WATAN
VOICE OF OMAN IN THE ARAB WORLD
صوت عُمان في الوطن العربي
يومية . سياسية . جامعة
تأسست عام ١٩٧١م

AL WATAN
تصدرها المؤسسة العُمانية للصحافة والطباعة والنشر والتوزيع ش.م.م

صاحب الامتياز
المدير العام رئيس التحرير :
محمد بن سليمان الطائي

الإعلانات يتفق بشأنها مع الإدارة
☎ العام: ٢٤٤٩١٩١٩ /الاعلانات ٢٤٤٩٣١٠٠ . فاكس : ٢٤٤٩١٢٨٠
www.alwatan.com
alwatan@omantel.net.om

المكتب الرئيسي
ص.ب ٤٦٣ مسقط ١٠٠
ص.ب : ١٨٨٨ السيب ١١١
☎ ٢٤٤٩١٩١٩ ـ ٢٤٤٩٣٨٣٨
فاكس التحرير : ٢٤٤٩٧٥٠١

HEAD OFFICE
ADM.& ADV FAX :24-491280
EDITORIAL FAX 24-491501
TEL: 24-491919
P.O.BOX 1888, SEEB, 111.
P.O. BOX 463,MUSCAT, 113

المكاتب الاقليمية
مكتب صلالة ☎ وفاكس : ٢٣٢٩٤٢٠١
مكتب عبري ☎ وفاكس : ٢٥٦٩٠٧٠٠
مكتب نزوى ☎ وفاكس : ٢٥٤١١٢٠٢
مكتب صحار ☎ وفاكس : ٢٦٨٤٤٤٤٩
مكتب ابراء ☎ وفاكس : ٢٥٥٧٠٨١٨

وكيل التوزيع المعتمد بالسلطنة
مؤسسة العطاء للتوزيع
☎ : ٢٤٤٩١٣٩٩ ـ ٢٤٤٩٢٩٣٦ ـ ٢٤٤٩٦٧٤٨ ـ فاكس : ٢٤٤٩٣٢٠٠
email:alatta@omantel.net.om
ص . ب ٤٧٣ العذيبة ١٣٠

مراسلو الوطن في الخارج:
مصر . لبنان . الأردن . اليمن . سوريا . العراق . الجزائر . المغرب . الكويت . الامارات . البحرين . قطر . السعودية . روسيا . اميركا . بريطانيا . فرنسا . المانيا . تونس .

الاراء والمقالات المنشورة بالجريدة لا تعبر بالضرورة عن رأي «الوطن»

رأي الوطن

المسؤولية الاجتماعية رافد للتنمية الشاملة

توصف الشركات والمؤسسات الخاصة بأنها القوة الاقتصادية القادرة على التعاون مع القطاع العام من أجل وضع الخطط التنموية وتحقيق أهدافها، وتعزيز مكانة المجتمع المحلي، ودعم التنمية المستدامة والشاملة ورفدها بما تحتاجه من وسائل الدعم اللازمة، وهذا ما يطلق عليه اليوم اسم المسؤولية الاجتماعية.

لا يمكن أن تتحقق المسؤولية الاجتماعية داخل أي بلد دون أن يكون هناك وعي تام، وبُعد وطني يتعزز بصورة دائمة ومستمرة، والإيمان بأن الجميع شركاء في البناء والتنمية، والاستقرار المعيشي والاجتماعي، وأن ما يتحقق وينجز من مشروعات خدمية لا توفر الخدمة وتحقق المصلحة للمجتمع الذي تقام فيه فحسب، وإنما يعد إضافة جديدة في البناء الشامل، ودفعًا لمسيرة التنمية الشاملة والمستدامة، وإضافة للبنية الأساسية لمنظومة الاقتصاد الوطني بما يسهم في الرقي والتطور والنمو الذي يتطلع إليه الجميع.

وإذا كانت المسؤولية الاجتماعية مبدأ أخلاقيًّا أصيلًا فإن القيام بها من قبل الجميع، وحسب القدرات المتاحة، وخصوصًا من قبل شركات ومؤسسات القطاع الخاص هو التزام أخلاقي ويعبِّر عن مدى الوطنية، والشعور بالمسؤولية تجاه الوطن والمجتمع، والعمل على بناء شراكة حقيقية بين الحكومة والقطاع الخاص.

لقد أخذ مفهوم المسؤولية الاجتماعية يتعزز ويتوسع لدى عدد من الشركات الحكومية وشركات ومؤسسات القطاع الخاص في السلطنة، حيث أخذت هذه الشركات والمؤسسات على عاتقها تطبيق المفهوم نحو القيام بما تمليه عليها هذه المسؤولية من واجب وطني وأخلاقي تجاه الوطن والمجتمع، والإسهام في تنمية السوق الاجتماعي، وتنمية المجتمع المحلي، والمساهمة في تقديم الخدمة التي تحتاجها شرائح داخل المجتمع، ولا تتمكن من تلبية احتياجاتها وتوفيرها بذاتها، وبالتالي تحتاج إلى من يملك القدرة على تقديم احتياجاتها وتسهيلها، وهناك أمثلة رائعة على الوفاء بالمسؤولية الاجتماعية من قبل عدد من الشركات والمؤسسات في السلطنة، حيث نتابع بين الفينة والأخرى التوقيع على اتفاقيات تتعلق بالمسؤولية الاجتماعية.

وفي هذا السياق، كان يوم أمس الأول شاهدًا على هذه الصورة الوطنية الجميلة والمبادرة إلى الوفاء بالمسؤولية الاجتماعية، حيث وقعت مؤسسة تواصل مجموعة من الاتفاقيات ومذكرات التعاون مع عدد من المؤسسات ذات الاختصاص لتنفيذ برامج تختص بالمسؤولية الاجتماعية بالدقم، تشمل ريادة الأعمال والتدريب من أجل التطوير والتوظيف والصحة والبيئة ودعم الجمعيات والأندية الرياضية.

وتعد "تواصل" مؤسسة تنموية تم تأسيسها من قبل هيئة المنطقة الاقتصادية الخاصة بالشراكة مع عدد من المؤسسات العاملة بالمنطقة لتنفيذ برامج المسؤولية الاجتماعية بالدقم بصفة خاصة ومحافظة الوسطى بشكل عام.

وبالنظر إلى طبيعة الاتفاقيات ومذكرات التفاهم الموقعة نجد أنها موجهة إلى تعزيز دور مؤسسة تواصل، وإلى تنفيذ برامج مشتركة في المسؤولية الاجتماعية وخدمة المجتمع، وإيجاد تأثير إيجابي اجتماعي أكبر في المجتمع والمشاركة وتبادل الخبرات وأفضل الممارسات في مشاريع المسؤولية الاجتماعية المستدامة والاستفادة من الخبرات البحثية والدراسية للمؤسسات العلمية والتنموية الموقع معها كجامعة السلطان قابوس التي ستعنى باستكشاف فرص التعاون في مجالات البحث والتدريب والتنمية، وبناء القدرات البشرية وزيادة الوعي، وتبادل ونشر المعرفة المتعلقة بمختلف جوانب تصميم وتنفيذ مبادرات معنية بالاستثمار المجتمعي المستدام والتنمية المجتمعية والاقتصادية في ولاية الدقم بشكل خاص ومحافظة الوسطى بشكل عام، وكالشركة العمانية للغاز الطبيعي المسال التي ستعمل على تنفيذ برامج مشتركة في المسؤولية الاجتماعية وخدمة المجتمع، وإيجاد تأثير إيجابي اجتماعي أكبر في المجتمع، والمشاركة وتبادل الخبرات وأفضل الممارسات في مشاريع المسؤولية الاجتماعية المستدامة، وكمؤسسة (Beyond Measure Group) التي ستقوم بتدريب وتأهيل ١٥ من رواد الأعمال من شباب وشابات الدقم وربطهم بفرص سلسلة التوريدات لشركاء مؤسسة تواصل والمؤسسات الأخرى في الدقم.

إن مثل هذه الاتفاقيات والمذكرات تعزز مفهوم المسؤولية الاجتماعية وتثريه، بما ينعكس إيجابًا على مسيرة التنمية الشاملة والمستدامة في السلطنة، الأمر الذي يدعو إلى أهمية أن يتعزز مفهوم المسؤولية الاجتماعية ليشمل جميع شركات ومؤسسات القطاع الخاص، ومؤسسات المجتمع المدني والأفراد.

■ أ.د. محمد الدعمي
كاتب وباحث أكاديمي عراقي
maldaami@yahoo.com

> أما عصرنا الجاري فيمكن للمرء أن يطلق عليه عنوان "عصر الأوبئة الفيروسية المستعصية"، بدليل هيمنة الهلع والغموض والقلق على كتل سكانية مهولة عبر العالم بسبب كل واحدة من "موجات" الأوبئة الفيروسية المميتة التي تحاصر سكان الأرض من وقت لآخر..

ما سر متوالية الأوبئة؟

إذا كانت الحضارة الآدمية قد أظهرت ميلا قويا، واضح المعالم لإطلاق عناوين عامة على سبيل تحقيب تاريخها عبر عصري الحداثة وما بعد الحداثة الجاريين، فإن للناقد التاريخي أن يرتجع قليلا إلى مثل هذه العناوين "التحقيبية" قليلا لملاحظة الكيفية التي تمت بموجبها عملية "العنونة": إذ إنها حدثت إما اعتمادا على التوظيف الكتلوي لمادة لم تكن معروفة أو موظفة على نحو واسع وشامل: من نوع "عصر الفولاذ" و"عصر البلاستيك"؛ أو على ظواهر مستجدة لم يسبق للبشرية أن عهدتها من نوع "عصر الصواريخ" و"عصر اكتشاف الفضاء" و"عصر حرب النجوم"، بل واعتمادا حتى على ظواهر اجتماعية عصفت بالعالم على نحو عابر للقارات، مثل "عصر الثورة الجنسية" (شكرا لسيجموند فرويد) و"عصر العولمة"، من بين سواها من أدوات ومبررات "عنونة" الحقب التي عرفت!

أما عصرنا الجاري فيمكن للمرء أن يطلق عليه عنوان "عصر الأوبئة الفيروسية المستعصية"، بدليل هيمنة الهلع والغموض والقلق على كتل سكانية مهولة عبر العالم بسبب كل واحدة من "موجات" الأوبئة الفيروسية المميتة التي تحاصر سكان الأرض من وقت لآخر، درجة استبدال الهلع من "عصر الذرة" و"القنابل الهيدروجينية" بالرعب من الموجات المتتالية أعلاه التي لا تلبث أن تهدأ واحدة منها، حتى تحل محلها واحدة أخرى، تكفي لنشر الخوف وللسيطرة على العقل الجماعي لأمم بأكملها، بل ولسكان قارات كاملة.

لذا، فإن هذا هو "عصر الطواعين" الحقيقي الذي راح يعذب الجنس الآدمي من آن لآخر دون رحمة، ابتداءً من تفشي وباء الإيدز HIV الذي راح يحصد الأعمار والأرواح لعدة سنوات عجاف، منتشرا كالنار في الهشيم!

ولكن ما أن تم تسكين الرعب الإنساني من فيروس الإيدز أعلاه، حتى تلته سلسلة من الأوبئة الفيروسية التي لا تقل "إرهابا" بالجنس البشري، درجة أن بعض العقول الذكية عبر العلم راحت تعلن شكوكها من أن هذه الموجات الوبائية الفيروسية المتوالية إنما هي "موجات مفتعلة" تطلق من وقت لآخر من "مختبرات سرية" متخصصة تديرها وكالات علمية واستخبارية حكومية لأهداف سياسية. وهكذا حاصرنا رعب "فيروس سارس"، ثم جاءنا رعب "حمى الطيور" وتلاه "فيروس جنون البقر" و"فيروس الطيور"، وهي فيروسات راحت ترعب الإنسان حتى خشية مباشرة مائدة غذائه اليومية، نظرا لخوفه من أنواع الفيروسات أعلاه، ودرجة تبلور عنوان "الفيروس الصناعي" الذي تتعاطاه الآنية الإعلامية هذه الأيام، بمعنى الفيروسات المفتعلة، المطورة داخل مختبرات، بوصفها من أشكال الأسلحة البيولوجية، كما يدعي البعض هذه الأيام، تأسيسا على افتراضية حصد "فيروس كورونا" لأرواح أعداد كبيرة من الصينيين، حتى راح بعضهم يوجه أصابع الاتهام لدول معادية للصين، بل وحتى للحكومة الصينية نفسها بدعوى إمكانية اعتماد هذه الطريقة للجم الانفجار السكاني هناك ولاقتلاع شأفة أعبائه الاقتصادية عوائق على طريق التقدم. زد على ذلك فكرة "بتر" أعضاء كبيرة من جسد البشرية المترهل، نظرا لتحولها إلى "عوائق سكانية" ماثلة أمام رفاه وسعادة النوع الآدمي الآن وفي المستقبل!

نظرية الطماطم

فوزي رمضان
كاتب صحفي مصري
FAWZI_1958@YAHOO.COM

> أميركا منبع الطماطم، يحرص المزارعون فيها على رمي المحصول في البحر إذا كثر العرض وقل السعر.. ينطبق نفس الفعل على القمح واللبن، حيث المحافظة على توازن السوق من أسس الاقتصاد، حتى يستمر الإنتاج طبقا للاقتصاد الرأسمالي.. وقياسا على المحاصيل والسلع، فإن الدول هي المعنية بتوازن السوق كما وكيفا..

العرض والطلب . طبقا لنظرية عالم الاقتصاد البريطاني الفريد مارشال . هو كمية السلع التي يرغب المستهلكون في شرائها بسعر معين خلال زمن معين، هذا بالنسبة للطلب. أما بالنسبة للعرض فهو نفس كمية السلع التي يستطيع المنتجون عرضها للمستهلك عند سعر محدد بغية الربح، أقرب مثال لنظرية مارشال هو الطماطم التي لا يخضع سعرها لأي منطق ولا أي نظرية اقتصادية.

قد يصل سعر الصندوق لأقل من سعر الكيلو، حيث العرض المنخفض، مع الطلب الكبير يزيد من السعر، أما العرض الكبير مع قلة الطلب فيتدنى السعر وتبور السلعة.. فنظرية الطماطم تنطبق على سوق العمل، حيث يتشكل هذا السوق عند مستوى محدد من الأجور؛ باعتبارها سعر قوة العمل.. هذه الأجور هي جزء من التكلفة، وبالتالي فإن ارتفاعها يعني انخفاض الربحية، رغم المطالبة المستمرة بارتفاع مستوى الأجور، لكن مع قلة الطلب على العمالة وزيادة العرض تنخفض هذه الأجور وتزيد البطالة.

تنطبق نظرية الطماطم هذه أيضا على النشطاء والمحللين والمناضلين الجدد، الذين احتلوا مساحات واسعة من عالمنا السياسي، ومن كثرة العرض بغية التكسب قل الطلب عليهم، وبات العشرة منهم بأقل من دولار، عكس العرض النادر والطلب الكثيف لحد التهافت على مناضل مثل المهاتما غاندي؛ الزعيم الروحي للهند، مقاوم للاستبداد بالعصيان المدني الشامل لتحرير بلاده من الاستعمار الإنجليزي، أو المناضل نيلسون مانديلا؛ أبرز المناضلين ضد التمييز العنصري، وأول رئيس أسود لجنوب إفريقيا، بعد ٢٧ عاما قضاها في السجن، أيضا شيخ المجاهدين عمر المختار؛ المقاتل الشرس للاستعمار الإيطالي، وهو الشيخ الطاعن في السن.. هؤلاء المناضلون ماتوا فقراء، لم يتركوا للخيانة محلا، أو للارتزاق موضعا، فأصبحوا عملات نادرة، وليسوا سلعا رخيصة تدهس في الأسواق.

وطبقا لنظرية الطماطم، كان فضاؤنا قناة تلفزيونية واحدة، وأثيرنا محطة إذاعية فريدة، وكان كل عالمنا صحيفة ننتظرها بلهفة، أو مجلة يسعدنا اقتناؤها، كان الكاتب أو الأديب في مرتبة الأقمار والشموس.. فحروفهم درر، وأقوالهم ميثاق، كان العرض نادرا والطلب كثيفا، ومتزايدا عليهم، فكان العلم وكان الأدب وكانت الأخلاق، لكن عندما بات الصندوق بسعر حبة واحدة، بارت السلعة وفسد معظمها، وآلت إلى صناديق القمامة.

وعندما انتقلت سلعة الإعلام إلى دكاكين مواقع التواصل الاجتماعي، وأصبح الجميع يفتي ويصرح، وينشر ويذيع، ويفبرك ويزيف، بات الجميع محور المعرفة، ومنبع الحكمة، ومنطلق الحقائق، لكن لا قيمة باتت للحقيقة، ولا فضيلة أصبحت للتوثيق، ولا أهمية أصبحت لكاتب، ولا معنى بات لقول.

وطبقا لنظرية الطماطم، كانت الفتوى قاصرة على صفوة علماء الدين، وكانت العلوم الشرعية تستقى من خيرة رجالات الفقه والشريعة، وكانت القيم تستلهم من القامات، والأخلاق تغرس من الأنقياء، لكن عندما بات سعر الصندوق بحبة واحدة، وكثرت دكاكين الفتوى، وتكاثرت سبوبة علماء الدين، وظهرت الثعالب في ثياب الناسكين، فلا قيم بقيت، ولا أخلاق عاشت، بل حل الضلال والإفك، وعم العنف والقتل، وانتشر النهب والسبي، وجز الرقاب والإرهاب.

أميركا منبع الطماطم، يحرص المزارعون فيها على رمي المحصول في البحر إذا كثر العرض وقل السعر.. ينطبق نفس الفعل على القمح واللبن، حيث المحافظة على توازن السوق من أسس الاقتصاد، حتى يستمر الإنتاج طبقا للاقتصاد الرأسمالي.. وقياسا على المحاصيل والسلع، فإن الدول هي المعنية بتوازن السوق كما وكيفا على مستوى السلع أو تنظيم العلاقات البشرية، فلا تلقي بالطماطم في البحر، بل تفتح لها المصانع تحولها إلى معجون، وتستقطب كل وفرة محاصيلها وتحولها إلى منتجات تستخدم عند الندرة.. ينطبق القول عند السيطرة على مصادر إعلامها ومواقعها الاجتماعية، وكوادر نشطائها وجنوح بعض رعاياها، وشوارد شبابها، وتحولهم من حالة الوفرة في مجال معين إلى صورة إنتاج أخرى، لتستدعيهم عند الندرة والحاجة، فمن الغباء أن يلقى بمنتج الأرض أو بشر الوطن نحو البحر.

عندما تقل سيطرة الدولة، وينكمش دورها، تزدهر نظرية الطماطم، ويحدث خلل في توازن المجتمع، تماما مثل درجة حرارة الجسد البشري، في الزيادة مرض وفي النقص موت، كثرة العرض ضرر للمنتج، وفي المقابل قلة الطلب ضرر للمستهلك في نظرية الطماطم (الصلصة) هي الحل.

في العمق

د.رجب بن علي العويسي
Rajab.2020@hotmail.com

عُمان سرُّ السلطان قابوس ووصيتُه

منذ الثالث والعشرين من يوليو من عام ١٩٧٠م، ذلك اليوم الماجد الذي تولى فيه جلالة السلطان قابوس بن سعيد ..طيب الله ثراه ..مقاليد الحكم في البلاد، حرص على أن تكون عمان سر عمله، والرابطة الأقوى والتوجه الأسمى والغاية الكبرى والهدف الأعلى الذي تتمركز حوله جهود التطوير وتسخَّر من أجل إنسانها الإمكانيات، فهي أرضا وشعبا، الغاية والهدف، والسلام والاستقرار، والأمن والأمان، والحب والعشق، والأمل والإرادة، والطموح والرؤية، ركيزة العمل، ومعيار المنافسة، ومنطلق التميز ودافع الإنجاز، وأولوية التوجه، أساس الإنجاز ونتاجه، ونبض القيادة وروحها، وكان في كل خطاب أو كلمة أو حديث أو لقاء أو حوار مباشر أو غير مباشر مع جلالته ..طيب الله ثراه ..على اختلاف المواقف والظروف وتنوع الأزمنة والأمكنة يضع أبناء شعبه الوفي أمام صورة مكبرة لعمان: الدولة والإنسان، الحضارة والتاريخ، التقدم والازدهار، الدافع والطموح، القوة والعزة والفخر، لذلك عمل على استنهاض عزيمة أبناء شعبه الوفي بما رسمه لهم من أمل وما أسّسه فيهم من إرادة واستحثه في قدراتهم من صبر وتضحية وفداء، فعزز فيهم روح المسؤولية، وبنى فيهم عزيمة المضي قدما في مسيرة الدرب الطويل والشاق، من أجل نهضة الإنسان ورقي الوطن، بما تطلبه من جهد جهيد، وعمل مخلص، وروح وثابة إلى الخير، تمتلك مقومات الإنتاج، ونهضة الوعي، وثقافة المبدأ، وبصيرة الرأي، وكفاءة الاختيار، وصدق الضمير، ورقي الفكر، وإخلاص النهج، ورصانة الهدف، وحس الانتماء والولاء للوطن وجلالة السلطان، واستشعار حجم المهمة وعظمة الأمانة، ونبل التضحية، فكان أن رسم لشعبه الوفي معالم الدولة، وأسس منصات الفكر والتعليم، وقيمة التضحية من أجل عمان، وأتاح للإنسان العماني فرص الابتكار والمبادرة وقراءة الحياة في وجهها الإيجابي المتناغم مع أبجديات الوجود الإنساني والمتفاعل مع مفهوم البناء البشري لإعمار الكون، والذي لا يقف عند حد ندب الماضي والبكاء على الأطلال واسترجاع الذكريات، والانكسار بسبب الفقد والألم، بل بفتح نوافذ الأمل، وتعزيز روح الإرادة، وتقوية عمق البصيرة، وترقية نوازع النفس، وتوجيه بوصلة العمل، والاستفادة من منغصات الواقع لإعادة إنتاج الحياة والبناء على مقومات النجاح، والإعلاء من مسيرة العمل الجاد المخلص البناء، الذي يفتح أبواب العطاء على اتساعه، ويستنشق عبير الأمنيات لتكبر في النفس جمالياتها، وتخطي الصعاب وتجاوز المشكلات بزيادة هرمون إنتاج الحلول بطريقة تشاركية يتنافس الجميع نحو سبر أعماقها، والوصول إلى أفضلها مسارا وأعدلها نهجا وأقومها عملا، متجاوزا الشكليات للبحث عن العمق، والسطحيات للوصول إلى الحقيقة الكامنة التي يجب العمل من أجلها وتوجيه بوصلة الإنجاز لها وتكوين ملحمة بطولية فرسانها أبناء عمان الأوفياء في مختلف مواقع العمل والمسؤولية.

لقد تأصل نبض عمان في فكر جلالة السلطان وروحه وجسدتها رؤية جلالته واقعا عمليا، فهي غايته الكبرى وهدفه الأسمى فالتزم بها في نفسه وضمنها في رسالته، وعمل بها في كل محطات حياته الماجدة الزاخرة بالعطاء، فتجسدت هذه المعاني في شخصية جلالته ..طيب الله ثراه ..حتى انعكست على فكره ووجدانه ومشاعره، واستنهض في أبناء عمان روح المسؤولية نحو وطنهم، قولا وعملا، ممارسة أصيلة تحكي هذا التمازج والانسجام والتناغم في المشاعر التي غرسها السلطان في وجدان شعبه، بحب عمان، فكانت رسائله وخطاباته في حياته ووصيته بعد موته لأبناء شعبه أن يحفظوا عمان في أعينهم، ويبقوها في نبض قلوبهم جوهرة مصونة، وأن تكون كما أرادها في قوة ومنعه، وعزة وشموخ، وتقدم وازدهار، لتصبح عمان في ظل الرؤية القابوسية، روح مواطن يترجم تلك المشاعر الفياضة والحس المرهف والفكر المتنور، استراتيجيات حياة، والتزام فطري، وعشق منزه عن أنانية النفس ومصالح الذات، وهي "عمان"، ذلك الكيان الإنساني الذي يجول في خاطر النفس شأنا وعظمة، وقوة ونبراسا، عشقه القلب وأنس به الوجدان وسعدت به الروح وارتقى به الضمير؛ فحقق الله على يد سلطانها المعظم ما قرت به عيناه، ورضيه قلبه من مسيرة التقدم والتطور حتى انتقل إلى الرفيق الأعلى وعمان في عينه، تلك الأمانة التي أودعها لربه، وكلف بها أبناء شعبه جميعهم بالمحافظة عليها ورعايتها وصونها، لتستمر المسيرة للأجيال القادمة إلى أن يرث الله الأرض ومن عليها، فعمل أبناء عمان بوصية سلطانهم العظم التي رسمت ملامح التحول وأكدت استمرار العمل، ووضعت نهج التكاتف والتعاون والولاء لعمان وجلالة السلطان هيثم بن طارق نهجهم الذي يحفظون به عمان عن كل دنية، ويحافظون عليها من كل فتنة، ويتسامون بها في قوة وشموخ، وعزة وإباء، وينعمون بها حياة هانئة وعيشا كريما ووطنا أمنا مطمئنا، متكاتفين خلف قيادتهم الحكيمة لا شقاق ولا فتن، ولا خلاف ولا نزاع، بل وطن واحد وشعب واحد، فالتزموا نهجه الحكيم وسيرته المباركة، وحكمته النافذة، ورؤيته النيرة، التي تعامل معها أبناء عمان الأوفياء بحكمة بالغة ونهج متوازن وروح عالية الهمة ورغبة في العطاء لا تتوقف، ومسيرة انجاز لن تفتر، وحماس مستمر تعلوه بصمات الإخلاص وشغف الإنجاز النوعي الذي يتجاوز الأنا والوقتية والشخصنة، ويجدد فيهم قيم الخيرية والمنافسة في خدمة عمان، والعزم الأكيد على مواصلة درب المستقبل والتكيف مع معطيات الحاضر، لإشراقة تسمو بعمان، ونهضة ترقى بإنسانها، وقيم تعلي بنيانها في آفاق السموات، وتبحر في شاطئ النجاح، فتضع العالم أجمع أمام أنموذج حضاري قل مثيله في عالم مضطرب تحكمه المصالح، ليبقى بنيان عمان في أخلاقها ومبادئها وقيمها، وسلامها وأمنها، وتسامحها، ونهضتها، مثالا لروح الإنسانية الصادقة.

وشكل نهج جلالة السلطان قابوس بن سعيد ..طيب الله ثراه ..وبُعد نظره ورصده المستمر للأحداث الداخلية والخارجية التي رافقت بناء الدولة العمانية المعاصرة ورؤيته الواقعية للتحديات التي واجهت النهضة في بدايتها، وحرصه على تأطيرها في قالب الوطن وهويته وتوجيهها لصالح التنمية، مراعية المتغيرات والمؤثرات، مستوعبة الأحداث والمواقف، آخذة بمؤشرات النجاح المتحققة بعد أن تيسرت الأسباب وتمكنت الأدوات من بناء مسارات الرؤية في التعامل معها؛ شكل مدخلا استراتيجيا لعمان، فعملية البناء التي أرادها جلالته وسعى لتحقيقها، وسهر من أجل بلوغها، وتجشم الصعاب والتحديات لرسم خريطة سيرها لم تكن محدودة في رصيد الإنجازات والمشروعات العملاقة المتمثلة في البنية الأساسية في مختلف المجالات والممكنات الاساسية لبناء الدولة المتمثلة في البنى المؤسسية والتشريعية فقط، بل كل ذلك في نظر القائد المعظم وسيلة لتدخل بها عمان المنافسة وتؤسس بها مؤشرات النجاح والتميز، لتتجه إلى الإنسان العماني نفسه، عبر قراءة واعية لواقعه وطموحاته ومتطلباته، ليتكيف مع متطلبات التحول القادم في عمان، واستثمار ذلك كله وتوظيفه في خدمة إنسانية النهضة، وهو ما تحقق على الأرض واقعا ملموسا، ومسارا مشهودا، أسهم في إنتاج مسار الانتماء لعمان من جديد، وبناء إنسانها القادر على الثبات في المواقف والتعاطي الواعي مع الأحداث، ليدل دلالة واضحة على عمق الرؤية التي حملها جلالة السلطان قابوس بن سعيد ـ طيب الله ثراه ـ نحو عمان، فقد كان يقرأ في عمان مسيرة حياة متجددة قادمة تتجاوز العهد القابوسي، لذلك وضع لها من أدوات التمكين كالقوانين والتشريعات ما تحفظ عمان المستقبل وتجدد الولاء لقياداتها الحكيمة المتعاقبة في كل الأزمان، لتصبح الرؤية السامية لجلالته ـ طيب الله ثراه ـ لعمان: الدولة والإنسان، مددا يقوّي في الأجيال عزيمة الإرادة، ويبني فيهم نوافذ الأمل، ويستشرف بهم حدس المستقبل، ويمنحهم فرصا أكبر لإعادة إنتاج الوطن في نفوسهم، والمواطنة في سلوكهم، لذلك التزم الخطاب السامي لجلالته مسارا متفردا لاستمرارية هذا الدافع، وترقية هذا الشغف الموجه لعمان دون غيرها، بما حمله من قوة التأثير وعمق الأثر الناتج عنه في حياة العمانيين الذين وجدوا في رؤية جلالته لعمان والمفاهيم والمصطلحات التي يتداولها في خطابه السامي فلسفة حياة يستمر عطاؤها، واستقراء أنضج لمفهوم الاحتواء الذي عززت في الإنسان العماني روح المسؤولية ووجه فكره وقلبه وهاجسه لعمان، ورسمت له معالم التحول القادمة في قدرته على بلوغ محبتها أو منافسته عن جدارة واستحقاق في حبها.

وعليه، لم يكن أمر بناء الدولة في فلسفة السلطان قابوس كما أسلفنا أمرا سهلا، إذ وجد جلالته في نفسه أنه صاحب رسالة عليه أن يؤديها بكل إخلاص ومهنية، وفي الوقت نفسه عليه أن يحترم إرادة شعبة ويعمل من أجلهم ويسعى لراحتهم، وهو النهج القابوسي المتفرد الذي وضع مفهوم إدارة الدولة أكبر من مجرد سلطة على الشعب أو إقرار القوانين وفرض الأحكام، بل تناغم بين القائد وشعبة وتعاون وانصهار في بوتقة الوطن، الغاية الأكبر والمصلحة التي يجب أن يسعى الجميع لاستدراكها ويسخّر كل قدراته من أجلها، لذلك التزم جلالته نهج المتابعة المباشرة التي حملها على عاتقه للتعرف عن قرب على شؤون وطنه وأحوال شعبه، لتثبت للتاريخ الإنساني ما حمله سيرة جلالته ـ طيب الله ثراه ـ من أخلاق العظماء الحافظين لرسالة الأوطان والقائمين على رعاية الإنسان، والساعين إلى رسم معالم الإنسانية الواعية في مرتكزات بناء الأوطان ونهضة الحضارات، وهو ما انعكس على كل مفردات الحب الفطري العفوي الذي جسده العالم أجمع لشخص السلطان قابوس بن سعيد ومكمن السر الذي أحبه لأجله، كما لم يكن شرف ذلك الحب مقتصرا على أبناء عمان؛ بل شمل العالم جله ووسع الكون نبضه، لقد وجد العمانيون في شخصية جلالته القدوة والمثال في ترجمة مفهوم حب عمان إلى واقع عمل وسلوك ممارس، ذلك أن ارتباطه بشعبه وحبه لهم واهتمامه المطلق بشؤونهم وسعيه لتحقيق مصالحهم، أكسبه ثقة أبناء وطنه فيما أنجزه جلالته وتركه من إرث حضاري، ما نتج عنه ولاءً وحبا وعرفانا، حتى أصبح حديث النفس الرضية وبلسم الروح النقية، وهو سر الولاء الذي حظي به شخص جلالته من قبل شعبه، فالاختلاط الدائم بشعبه وعبر جولات جلالته السامية في ربوع عمان ولقاءاته المستمرة بالمواطنين والقرب منهم والتواصل معهم وتعرف أخبارهم وأحوالهم بصورة مباشرة، ووجود القيادة مع المواطن في مواقع العمل والتنفيذ، كان له أثره الإيجابي في ثقة أبناء عمان بسلطانهم وحبهم له ورضاهم وقناعتهم بما يقوم به من أجلهم وأجل عمان، فهو الذي أعطى عمان وشعبها الوفي كل شيء، شبابه، وصحته، وحياته، وربط رضاه وسعادته بمستوى الطموح الذي أراده لشعبه من أول يوم تسلم فيه قيادة الأمة العمانية وبناء دولة عصرية، شهدت لها الآفاق وسطعت أنجمها فوق أعالي السموات، وفي حديث جلالته ـ طيب الله ثراه ـ مع رئيس تحرير صحيفة السياسة الكويتية، شواهد إثبات تحمل في ذاتها عمق الرسالة وسمو النهج وعظمة الفكر القابوسي والرؤية الحكيمة التي أسس بها عمان وحقق بها مسيرة التطور "... وفي الواقع فأنا لا أعمل لشيء لي بل لهم. إن متعتي هي أن أرى بلدي، وأرى شعبي بالصورة التي تخيلتها من أول يوم تسلمت فيه السلطة... إنني أشعر باني صاحب رسالة ولست صاحب سلطة، لذلك ترى وقتي مكرسا من أجل عمان وأهلها، ولعل سر الولاء يكمن هنا في هذه الناحية، وتحديدا ناحية تماثلك بأهلك، وتفرغك للعمل من اجلهم. إني دائم الاختلاط بالناس، كما تعلم، وأتحدث معهم كواحد منهم. نعم.... إني أتابع الشأن العماني بشكل حثيث". ١١/ ٤/ ٢٠٠٦

لقد شكّلت عمان في رؤية جلالته ـ طيب الله ثراه ـ الهاجس الفكري والنفسي والوجداني والرسالة والمسؤولية والقلب والخاطر والاستقرار والطمأنينة، وقد ورد في النطق السامي ما يشير إلى ذلك من عبارات بقوله: وطننا العزيز، أرضنا الطيبة، الوطن الحبيب، أرض عمان الحبيبة، لبلادنا العزيزة، أرض عماننا الحبيب وترابه المقدس، الوطن العزيز، الوطن الغالي، التراب الغالي، الوطن العظيم الغالي، بلادنا الحبيبة، بلدنا الحبيب، عماننا الحبيبة، البلد المعطاء والعزيز على قلوبنا جميعا، وتبع رؤية جلالته للوطن، رؤيته للمواطن وسعادته تناولت كل جوانب حياة الإنسان العماني مراعية في ذلك طموحاته ورغباته ومعززة من قدرته على العمل الجاد المتقن، وارتبط هذا التناغم في حب عمان بما أسسه جلالة السلطان من نظرية التأثير والاحتواء الاستثمار في الرأس المال البشري في إطار إنتاج نموذج عملي متفرد في بناء الدولة يقوم على إنسانية النهضة وكرامة الإنسان والمواطنة الإيجابية كمدخلات لتحقيق التقدم والازدهار في كافة الجوانب لتحقيق الطموحات بسواعد الإنسان العماني ذاته وبجهده وعرق جبينه وإرادته التي لا تنكسر وعزيمته التي لا تخمد، فهو هدف التنمية وغايتها كما أنه هو أداتها وصانعها، وهو بما يحمله من فكر ومشاعر وضمير حي ومنهج سليم وفكر ناضج يحظى بالتقدير والاحترام وبالعدالة والمساواة وتوفير الحياة الكريمة له ولأسرته ولهذا منحه جلالة السلطان المعظم ثقته واهتمامه، والأشكال التعبيرية التي أطلقها جلالته ـ طيب الله ثراه ـ في خطبه وكلماته السلطانية تعبير صادق عن عمق إنسانية النهضة واحترامها للإنسان ونظرة متقدمة للمواطن بأنه أولوية التنمية في فكر القائد ومسيرة الوطن، فهو الأمل المعقود عليه بناء النهضة، طريق التقدم في عزمه ورباطة جأشه وحبه وإخلاصه وولائه وانتمائه، وهو السند في ترجمة أهداف النهضة وغاياتها ورؤية القائد، وهو سبيل التقدم والتطور، لذلك كان جلالته ـ طيب الله ثراه ـ يتوجه في خطاباته السامية إلى المواطنين بعبارات تحوي الكثير من الدلالات التي تعزز مفهوم المواطنة وتبني روح الإنسانية وتؤسس لبناء منصات القوة في كيان الدولة القائمة على تقدير الأخوة والاحترام والأسرة الواحدة والعمل المشترك وهي عمان الذي تجتمع حولها الرؤى وتتأصل فيها الأخلاق وتتحقق بشأنها الأمنيات وترسم الخطط والبرامج، وهي الغاية والهدف، كما أنها المصير المشترك الذي يجب أن يحافظ الجميع على بقائه متماسكا فاتجه الخطاب إلى المواطنين بعبارات ملؤها الثقة والتقدير والاحترام لتعبر عن مدى الترابط والانسجام بين القيادة والشعب والألفة والتواصل والحوار معهم، من أب عظيم كريم ووالد قائد ملهم: شعبنا العزيز، شعبنا الكريم، شعبي العزيز، أيها الإخوة المواطنون.، يا أبناء عمان. يا أبناء عمان الحبيبة، أيها الإخوة، يا أبناء وطني، أيها المواطنون، أيها المواطنون الكرام، أيها المواطنون الأعزاء، مواطنينا الكرام، وهي كلمات لها دلالاتها العميقة في ربط المواطن بالأرض والدولة عمان، كما فيها دلالة واضحة على رقي أسلوب جلالته في التعامل مع المواطنين والإعلاء من شأنهم وغرس قيم الاحترام والعطف والتعاون والتسامح، كانعكاس لذلك التناغم الفكري الذي غرسه في شعبه الوفي، وتبني دور الأب الوالد الرحيم بأبنائه والصديق الموجه لهم نحو انتقاء الأفضل وسلوك الأجود والمفيد من الممارسات، فأثمر ذلك نتاجا يانعا يقطف ثماره ويتفيأ ظلاله إنسان هذا الوطن بكل أمان وأريحية وطمأنينة وسلام.

وما أسرع مضي الأيام حتى جاء الحادي عشر من يناير الحزين لعام ٢٠٢٠ الحزن، ليسدل الستار على حياة الإنسان القائد الحكيم الذي أحب عمان بصدق وعشقها بإخلاص وقدمها من أجل حياته فداء لها، وبعد خمسة عقود مفعمة بالعطاء الممدود والإنجاز المحمود المكلل بالجد والعمل البناء عمان، رحل السلطان قابوس تاركا إنجازات عظيمة لوطنه وشعبه في صورة معجزات كانت عمان وإنسانها غايتها وأولويتها رسمت المنهج وحددت الهدف ووجهت النهج وأوضحت الطريقة والآليات، ولخصت سنوات العمل المنظم والمخطط، لتلامس شغاف النفس وتحكي قصة أمة، وأمل شعب، وفكر قائد، لا للتذكير بما أنجز أو التعريف بما تحقق فهو واضح للعيان وعايشه الجميع في كل مكان، وتحدث به كل من زار عمان، أو سمع عن شخص جلالة السلطان، لقد أسمعت منجزات النهضة كل ذي آذان فلا تحتاج إلى تبيان، ووصلت حسنات جلالة السلطان الراحل إلى كل مكان في العالم فبكته الدنيا بأكملها وحزن على فراقه العالم بأجمعه و تسابقت المنظمات الأممية والإقليمية في تأبين جلالته وذكر مناقبه، فلقد كانت وفاته فاجعة للإنسانية لما قدمه ـ طيب الله ثراه ـ من مآثر خالدة باقية ما دامت السموات والأرض، لتبدأ عمان مرحلة جديدة ومستقبلا متجددا يستمد رونقه ونوره وضوءه من المآثر القابوسية الخالدة التي ستظل محور العمل وأساس الإنجاز ومنطلق المنافسة واستمرار النهج لبناء عمان المستقبل.

ورسمت رسالة السلطان قابوس بن سعيد للشعب العماني خريطة طريق واضحة المعالم، قوية الأركان، شامخة المبادئ لعمان المستقبل، لتمضي سفينة الخير شاقة طريقها متجهة بعمان إلى بر السلام والأمان ترعاها عناية الله وحفظه، وتوجّه مسارها إرادة العمانيين وآمالهم وأحلامهم وإنجازاتهم وسيرهم على خطى سلطانهم الراحل، عاملين مجتهدين مثابرين محافظين على وحدة الصف وقوة الكلمة وسمو الهدف ونبل الغاية، واضعين نصب أعينهم مبادئ الدولة وتشريعاتها وقوانينها طريقهم للمحافظة على ما أنجز والإضافة عليه، وفي وصيته بعمان خيرا، تجديد للعزم وتثمير لساعد الجد والإرادة التي غرسها في أبناء وطنه، وكشف فيها عن السّر "عُمان" تلك الجوهرة التي رافقت حياة السلطان قابوس فعمل لها وسعى من أجلها وحفظ موقعها ومكانتها في أيد أمينة، لتستمر حلقات البناء وتتعاقب بتعاقب الأجيال القادمة، عملا وإخلاصاً وتضحية وفداءً. فلروحك مولاي السلام.

■ علي عقلة عرسان
كاتب وأديب سوري
ersa10jabr@hotmail.com

"في مسرحية "الطريق إلى دمشق" تتجلى سوريالية تعرضها الأحلام والتهيؤات والأشياء الذاتية الخاصة. ولم يكن ستريندبرج يخبط خبط عشواء عندما كتب هذا اللون من المسرحيات، إنما كتب حسب هدف وضعه هو.. فقد صرح بأنه "حاول محاكاة أسلوب الأحلام بما فيه من تفكّك وبما فيه من منطقية. كل شيء محتمل وممكن الوقوع.."

الطريق إلى دمشق

"الطريق إلى دمشق" عنوان يحمل معاني ورؤى ومعجزات في الديانة المسيحية، لا سيما عند أتباع الكنيسة الأرثوذكسية على الخصوص، فهو طريق هداية، وفيه حدثت معجزة من أهم المعجزات.. وقد جاء ذلك في نصوص ووقائع كنسية تتعلق بالقديس بولس الذي هو شاؤول اليهودي.. فقد كان شاؤول من أشد المعادين للمسيح وأتباعه يلاحقهم ويبطش بهم ويضطهدهم.. وكان من سيرته، كما جاء في سفر أعمال الرسل للقديس لوقا ٩/١/ النص الآتي: ((أما شاول فكان لم يزل ينفث تهددا وقتلا على تلاميذ الرب، فتقدم إلى رئيس الكهنة وطلب منه رسائل إلى دمشق، إلى الجماعات، حتى إذا وجد أناسا من الطريق، رجالا أو نساء، يسوقهم موثقين إلى أورشليم. وفي ذهابه حدث أنه اقترب إلى دمشق فبغتة أبرق حوله نور من السماء.. فسقط على الأرض وسمع صوتا قائلا له: شاول، شاول لماذا تضطهدني.. فقال: من أنت يا سيد؟ فقال الرب: أنا يسوع الذي أنت تضطهده. صعب عليك أن تَرْفُسَ مَنَاخِس.. فقال وهو مرتعد ومتحير: يا رب، ماذا تريد أن أفعل؟ فقال له الرب: قم وادخل المدينة فيقال لك ماذا ينبغي أن تَفعل.. وأما الرجال المسافرون معه فوقفوا صامتين، يسمعون الصوت ولا ينظرون أحدا.. فنهض شاول عن الأرض، وكان وهو مفتوح العينين لا يبصر أحدا. فاقتادوه بيده وأدخلوه إلى دمشق.. وكان ثلاثة أيام لا يبصر، فلم يأكل ولم يشرب..)) وبعد ذلك الحدَث، وبعدما أدخل إلى دمشق من منطقة في سورها تقع بين بابي "كيسان" و"الباب الشرقي"، قارب أتباع المسيح آمن به، وأصبح من أهم المبشرين بالمسيحية ومن أهم دعاتها، وغيَّر اسمه وحمل اسم بولس الرسول.. ولذا يرتبط ذكر "الطريق إلى دمشق" عند كثير من المسيحيين بالمعجزة والهداية وبما يستتبعهما من سلوك قويم وزهد في الدنيا.

وقد كان لذلك الطريق ولما وقع فيه من معجزة حوَّلت يهوديا أنموذجا في التعصب والعداء والبطش بالمؤمنين هو شاؤول من يهودي عنصري بطاش ظالم متعصب إلى مسيحي مؤمن برسالة عيسى ابن مريم وببعدها الإنساني.. ففي أثناء زيارة الرئيسين فلاديمير بوتين وبشار الأسد للكنيسة "المَرْيَمِيَّة" بدمشق في ٢٠٢٠/١/٧ بمناسبة أعياد الميلاد حسب التقويم الشرقي، تقويم الكنيسة الأرثوذكسية، دار حديث قصير وهما في الطريق إلى الكنيسة الواقعة في المنطقة التي حدثت فيها المعجزة، حيث اهتدى شاؤول اليهودي ذو النظرة الضيقة والتعصب المُفرط الذي كان يشتد في ملاحقة المسيحيين وتعذيبهم.. اهتدى إلى المسيحية والتسامح والمحبة على مداخل دمشق في تلك المنطقة من دمشق بين "الباب الشرقي" و"باب كيسان" وهما بابان من أبواب سور دمشق، وأصبح "شاؤول" مبشرا عالميا بالمسيحية وحمل اسم القديس بولس أو بولس الرسول، وكان زمنه بين عامي "٢م - ٦٤م". في أثناء زيارة الرئيسين للمكان، وبينما كان الرئيس بشار يخبر الرئيس بوتين بقصة القديس بولس الذي تحوَّل إلى المسيحية على أعتاب دمشق، أضاف مازحا: "إذا وصل ترامب على هذا الطريق، كل شيء سيصبح طبيعيا بالنسبة له أيضا".. وضحك بوتين وقال، ردا على ما قاله مضيفه: "سيتم إصلاح الأمر.. أدعوه.. وسيأتي."، وأجاب الرئيس الأسد قائلا: "إنه مستعد لدعوة ترامب"، ليردّ بوتين باسما: "سأُخبِرُه".

لم يحدث شيء مع الرئيس ترامب، ربما لم يخبره الرئيس بوتين، وربما تأخرت الدعوة أو "لاصت" في المكاتب، وربما لم تصل، وربما ضل ضلالا بعيدا ولم يسمع شيئا عن "الطريق إلى دمشق"، وربما.. وربما.. لكن المؤكد مما نراه ونسمعه ونتابعه، أنه ما زال شاؤول العنصري المتعصب المعادي للإيمان الذي يتجبَّر ويبطش.. لكن بالمسلمين، وبالفلسطينيين خاصة والعرب عامة من بين المسلمين.

قرأت أن للرئيس ترامب مُتَعَه الخاصة، وربما لم تكن السياحة الدينية إحداها، وقد تابعت الأخبار عن متع من أنواع أخرى أهمها متعة "إدمان حب المال، وإدمان العنصرية والصهيونية، والإضرار بالمؤمنين والأخيار والأحرار.. ولأنني لم أحص مُتَعَه ولا أحدها بعد.. فإنني أقول بإمكانية استمتاعه بالعروض الفنية لأنه يحب الاستعراض ويؤديه، ولذا ربما يستمتع بالأدب المسرحي أو يستغيه، لا سيما بالنوع التعبيري من النصوص المسرحية التي يجيدها مُواطِنُه الكبير يوجين أونيل الذي كتب "الامبراطور جونز" و"القرد الكثيف الشعر" وغيرها وغيرها.. غير أنني أريد أن أشير إلى نص تعبيري في إطار "مسرح الحلم" الذي كتبه السويدي المتنوع الأداء جوهان أوجست ستريندبرج Johan August Strindberg "١٨٤٩ - ١٩١٢ الذي يعد من رواد الاتجاه التعبيري والنفسي في المسرح، وبمسرحية لهذا الكاتب تحمل عنوان "الطريق إلى دمشق".. ففي مرحلة متأخرة من حياته كتب ستريندبرج مسرحيات من نوع "الحُلُم"، منها ثلاثيته "الطريق إلى دمشق" التي نشرت في عامي ١٨٩٨ و١٩٠١ ويبدو أنه هو نفسه بطلها..

في هذه المسرحية يتخلى البطل عما كل ما يملك وعن الشهرة والنساء، ويتجه إلى دير غير طائفي ولا متعصب للعقيدة المسيحية، ويكرس حياته للتأمل وخدمة الإنسانية بانقطاع لذلك الشأن من شؤون الحياة والناس. ويلخص الكاتب هذا المسار بقول إحدى شخصيات المسرحية للبطل، أي لَه: "لقد بدأت حياتك بقبول كل شيء ثم أنكرت كل شيء، والآن تحاول استيعاب كل شيء".. وفي هذه المسرحية يصور شعور الإنسان بالضياع وعدم الانتماء والبحث عن معنى في عالم لا يمكن فهمه. في هذا اللون من المسرحيات نهج ستريندبرج نهجا واختار أسلوبا جديدا.. فأنتج مسرحية الأحلام التي مهدت للسوريالية.. ويمتاز هذا النوع الذي كتب فيه عدة مسرحيات من أشهرها "سوناتا الشبح"، يمتاز ببعده شبه المطلق عن الواقع وإغراقه في الذاتية.

في مسرحية "الطريق إلى دمشق" تتجلى سوريالية تعرضها الأحلام والتهيؤات والأشياء الذاتية الخاصة. ولم يكن ستريندبرج يخبط خبط عشواء عندما كتب هذا اللون من المسرحيات، إنما كتب حسب هدف وضعه هو.. فقد صرح بأنه "حاول محاكاة أسلوب الأحلام بما فيه من تفكك وبما فيه من منطقية. كل شيء محتمل وممكن الوقوع، إن الزمان والمكان لا وجود لهما، فمن إنسان واقعي تافه يمكن للتمثيل أن يبتكر عددا من الذكريات والخبرات والخيالات السابحة والسّخافات والأعمال المرتجلة. إن الشخوص تنقسم وتتكاثر وتختفي وتتجمد وتبهت وتضح معالمها، ولكن شعورا واحدا يسيطر عليها جميعا هو شعور الحالم. وفي هذا الوجود لا أسرار ولا تناقضات أو قوانين أو نوازع للضمير.. كما لا يوجد هنا إدانة أو إعفاء بل مجرد سرد لقصة. وبما أن الحلم غالبا ما يكون مؤلما وقلما يكون سارا، فإن القصة تسري فيها رنّة الأسى والعطف على المخلوقات. ويلعب النوم، على الرغم من تحريره لنا من قيود الواقع، يلعب دورا مؤلما في غالب الأحوال.. وعندما يبلغ الألم أقصاه يستيقظ الإنسان ليلائم نفسه مع الواقع الذي يكون، على الرغم من مرارته، أسعد حالا من عذاب الأحلام".

هذه هي وجهة نظر ستريندبرج في محاولة كشفه الجديد لعالم جديد. وأهم مسرحيات هذا الكشف "سوناتا الشبح" كما أسلفت.. وهي كشف واسع النطاق لزيف وخداع كبيرين غلّفا حياة عدد من الشخصيات تكاد تعطي صورة عن مجتمع بأكمله. وتقود حملة الكشف شخصية رجل عجوز مقعد يصنع الأعاجيب. وها هو يحاصر بيتا من البيوت التي تظهر كنموذج للبيت المثالي الذي يطمح الناس إلى مجرد الدخول إليه، فضلا عن أن يكوّنوا بيوتا على شاكلته، والأسرة التي تعيش فيه تعد من أفضل الأسر وأرقاها. ونظرا لأن العجوز يعرف السوء الذي تغوص فيه الأسرة، فقد قرر أن يجد لابنته شابا نظيفا فأوقع طالبا بين مخالبه.. ولكي يضمن لابنته وللشاب جوا نظيفا في المستقبل قرر أن يكشف الفساد في ذلك البيت. ولذلك عرَّى الكولونيل صاحب البيت والسوابق الذي لم يكن لا نبيلا ولا "كولونيلا" وجرَّده تماما، وعرى الزوجة التي كانت خطيبة سابقة له هو العجوز، وبدأ يقدم سلسلة حسابات غريبة. ولكن الزوجة التي اعتكفت عشرين سنة في صيوان صغير بالمنزل لا تخرج منه حتى أصبحت كأنها مومياء تنطق كلمات معينة بطريقة معينة، حتى لتخال أن في البيت ببغاء لا كائنا حيا، الزوجة تواجه العجوز بحزم غريب وتبطل أسلحته كلها. لقد أوقفت عقارب الساعة، والتفتت إليه تقول:

"أستطيع أن أوقف الزمن عن سيره، أن أمحو الماضي وأصلح ما فسد، ولكن لا بالرشوة ولا بالتهديد.. بل بالمعاناة والتوبة. نحن مخلوقات تعسة، تعلم هذا. لقد أخطأنا وأذنبنا كما فعل من عدانا، على أننا لسنا كما نبدو لأننا في أعماقنا خير من أنفسنا ما دمنا نكره خطايانا، ولكن عندما تختار أنت يا جوزيف هامل باسمك المزيف أن تجلس منا مجلس الحكم، فإنك تسجل على نفسك أنك أسوأ منا نحن الخُطاة التعساء.. لأنك لست الإنسان الذي تبدو في ثيابه. أنت لص للنفوس الإنسانية، أنت سرقتني مرة بالوعود الكاذبة.. أنت قتلت الكولونيل الذي دُفن اليوم، أنت سرقت الطالب بعد أن قيدته بإدعاء دَين على أبيه الذي لم تداينه بفلس واحد أبدا. ولكن هناك نقطة غامضة في حياتك لست على ثقة تامة من كنهها على الرغم مما عندي من شبهات." (مسرحية سوناتا الشبح. تأليف ستريندبرج ـ ترجمة: محمد توفيق مصطفى ـ ٣٠٤). وتمضي المومياء بالكشف عن تلك الشبهة، ويتضح أن هذا العجوز مجرم قديم، وقد أخذ فتاة بائعة لبن صغيرة وأغرقها لأنها اطلعت على جريمته، وهو يخشى ولا يستطيع أن يرى أية بائعة لبن. وعندما يُعرّى على هذا النحو تطلب إليه المرأة المومياء أن يدخل خلف حاجز معد في البيت دائما ليموت خلفه من أصبح موته محتما. وهناك يشنق العجوز نفسه لأنه سيئ إلى درجة لم تعد محتملة.. ولا بد أن يموت هو أولا إذا أراد أن يهيئ للطالب وللفتاة ابنته حياة سعيدة.

في الفصل الأخير من المسرحية نجد الفتاة والطالب وهما يتبادلان حوارا عن الحياة والمُتع، يشبه المقبلات التي تفتح النفس للطعام، لكنا نشعر بأن كلا منهما لا يُقبل على الحياة بنفس مفتوحة.. كأنما هناك حائل أو جدار، وتستمر لعبة تقبُّل الحياة معا.. لعبة الإيهام والخداع التي تسهِّل العيش.. لكن الفتى الطيب يصل إلى نهاية المطاف فيقول لفتاته: "تصوري أن أجمل الأزهار تكون سامة إلى مثل هذا الحد، بل أشدها تسميما. إنها لعنة تحيق بالخليقة كلها.. بالحياة ذاتها. لماذا لا تكونين زوجتي؟! لأن ينبوع الحياة ذاته في داخلك سقيم. من السموم ما لا يذهب بالبصر، ومنها ما يفتح الأعين. ويبدو أنني ولدت وفي دمي ذلك النوع الأخير لأنني لا أستطيع أن أرى القبيح جميلا، ولا أن أسمي الشر خيرا. يقولون إن المسيح قد هبط إلى الجحيم.. إنهم يقصدون مجيئه إلى هذه الأرض.. إلى مصح المجانين هذا، إلى هذه المقبرة" (المصدر السابق ـ ص ٣٢٥).

وعند هذا الحد تنكشف النهاية أمام الفتاة وتموت خلف الساتر المعدني هي الأخرى وتختفي، فيترحم عليها الشاب، ويعد أن المنقذ قد رئف بحقها. وتنتهي المسرحية بأنشودة تفيض سماحة.

ويتجلى في هذه المسرحية بوضوح تشاؤم ستريندبرج، لكن تشاؤمه حصاد معاناة واعية في حياة لا يريد صاحبها أن يتلهى بتصيد الفرح على أرصفة الدنيا ببلاهة مطلقة.. ولا يريد أن يعيش الوهم ويسعى إليه متقنعا بألف قناع ليستسيغ لقمةً مُرة كل يوم تشكل بمجموعها لقيمات الحياة ومراحلها.. إنه يريد الطهارة والنقاء والوضوح، يريد الحياة في ظل الصراحة والبراءة والصدق، يريد أن تأخذ الحياة مجراها بنقاء كما تأخذ زهرة الأوركيد الماء وتحوّله إلى عطر ولون جميل، من دون أن تكون سامة شديدة السمية على الرغم من جمالها وعطرها، يريد ويريد.. ولكن هذا لا يتوافر له في دنيا الأحياء التي تقوم على الخديعة والمكر والزيف، ويسيطر فيها مخادعون ومجرمون وعنصريون يقتلون حتى الأمل وشعاع النور في الأعين..

فهل من مُعْتَبِر.. وهل من سالك على طريق كطريق دمشق الإعجازي ذاك الذي حوَّل شاؤول اليهودي العنصري القاتل الفتاك.. إلى مؤمن برسول المحبة، ومبشر برسالته؟!

أظن أن الرئيس بوتين لم "يخبر" الرئيس ترامب بالدعوة.. وأعتقد أن ترامب لن يسلك "الطريق إلى دمشق"، وأنه حتى إذا سار فيها فلن تلامسَ قلبه المعجزات..

ونسألك اللهم ألّا تجعلنا ممن ينطبق عليهم قولك الكريم في سورة البقرة:
«خَتَمَ اللَّهُ عَلَى «» قُلُوبِهِمْ وَعَلَى «» سَمْعِهِمْ ۖ وَعَلَى «» أَبْصَارِهِمْ غِشَاوَةٌ ۖ وَلَهُمْ عَذَابٌ عَظِيمٌ «٧».

في كأس الاتحاد الآسيوي

ظفار يتغلب على الجزيرة الأردني بهدف عبدالعزيز المقبالي

صلالة . من عوض دهيش:

تغلب ظفارعلى الجزيرة الاردني بهدف وحيد سجله عبدالعزيز المقبالي من ركلة جزاء في الجولة الأولى لمنافسات المجموعة الثالثة من مسابقة كأس الاتحاد الآسيوي في كرة القدم في المباراة التي جرت وقائعها على ملعب مجمع صلالة بعوقد ..دخل الفريقان المباراة الأولى لهما في المجموعة وان اختلفت مشاركتهما في هذه البطولة التي تنصب لصالح الجزيرة الاردني باربع مشاركات منها ثلاث متتالية ووصوله للنهائيات فيما ظفار المشاركة الثانية للنادي بالبطولة ولذا طموحات واهداف الفريقين كبيرة في هذه البطولة .

المباراة جاءت من اصحاب الأرض والجمهور ظفار المدجج بكوكبة كبيرة من نجوم الكرة العمانية الدوليين والمحليين والشباب قوية منذ البداية علي ضيفه الذي هو الآخر حاضر بمجموعة من اللاعبين الدوليين والشباب بدأ اللقاء بنشاط واضح من ظفار الذي حصل على فرصة مبكرة عبر رائد ابراهيم الذي سدد كرة قوية تمر بجانب القائم في الدقيقة الثانية حاول ظفار الضغط من خلال اعتماده على نقل اللعب من الاطراف مع اعتماد الجزيرة الاردني على تأمين خطوطه الخلفية والاعتماد على الكرات المرتدة ويرسل عبد العزيز المقبالي تسديدتين خارج الملعب افتقد لاعبو ظفار التركيز في اللمسة الأخيرة في تنفيذ الكرة وفي الدقيقة ٢٣ يهدر صلاح اليحيائي فرصة التقدم لظفار بعد ان نجح نور الدين زايد حارس الجزيرة في ابعاد تسديدة صلاح اليحيائي القوية عن مرماه في المقابل خلال ٣٠ دقيقة من الشوط الاول لم يكن هناك اي تهديد حقيقي علي مرمي فايز الرشيدي من قبل هجوم الجزيرة حتى الدقيقة ٣٢ عندما ارسل عبد الله مهند كرة مرت ملامسة الشبكة من الخارج ثم اخذت المباراة في الهدوء من الطرفين في ارضية الملعب مع هجوم نشط من جانب لاعبي الجزيرة الذي نجح في تهديد مرمي فايز الرشيدي حارس ظفار الا ان الوقت لم يسعف الطرفين في هز الشباك لينتهي الشوط بالتعادل السلبي بدون اهداف .

الشوط الثاني

انطلق الشوط الثاني بضغط وهجوم متواصل علي مرمي نور الدين فايز من قبل لاعبي ظفار الذين اهدروا فرصتين للتهديف عن طريق البديل معتز صالح الذي اشركه المدرب بديلا عن رائد ابراهيم اخري من قدم علي سالم والتي كانت جميعها بعيدة عن المرمي ويرد الجزيرة بتسديدة عن طريق ابراهيم محمود مرت بجانب قائم مرمي فايز الرشيدي حارس ظفار ولم يهدأ لاعبو ظفار في شن الهجوم الذي اسفر في الدقيقة ٥٩ عن ضربة جزاء جراء العرقلة من قبل مدافع الجزيرة لقائد ظفار اللاعب علي سالم داخل منطقة الجزاء لم يتوانى الحكم في احتسابها وينجح عبد العزيز المقبالي في ايداعها شباك نور الدين زايد حارس الجزيرة واضعا ظفار في التقدم بهدف ويجري عظيمة مدرب ظفار التبديل الثاني بالدفع بالمحترف السوداني بكري المدينة في الدقيقة ٦١ بديلا عن صلاح اليحيائي كذلك اجري مدرب الجزيرة تبديلا بخروج المحترف البرازيلي ليو واشراك حسون عبادان في محاولة من الطرفين في تكثيف الجانب الهجومي مع محاولات ظفار المتكررة والتي اهدرت كلها من قبل المهاجمين نتيجة التسرع وعدم التركيز في انهاء الهجمة ويهدر محمد المسلمي كرة رأسية علت القائم في المقابل اعتمد الجزيرة علي غلق منطقة لعبه وعدم ترك المساحات الكبيرة للاعبي ظفار في نقل والتحكم بالكرة تمر الدقائق ظفار في مسعى لاضافة هدف آخر يريحهم والجزيرة لادراك التعادل وكاد بكري المدينة ان يضيف هدفا بعد انفراده بحارس مرمى الجزيرة الاردني لكن سدد ضعيفة في الدقيقة ٨٩ ويتسابق مهاجمو ظفار في اهدار الفرص التي سنحت لهم امام مرمي الجزيرة لينتهى اللقاء بفوز ظفار بهدف دون رد ويكسب النقاط الثلاث في اول مبارياته بالمجموعة .

في دوري عام السلطنة لكرة اليد

مسقط يفوز على السيب وأهلي سداب يودع الدوري بخسارته أمام مجيس

■ من مباراة السيب ومسقط «تصوير كومار»

تصدر نادي مسقط ترتيب المجموعة الثانية في الدور الثاني لدوري عام السلطنة لكرة اليد بعد تغلبه يوم أمس على السيب بنتيجة ٢٠/٢١ في المباراة التي جرت أحداثها على ملعب الصالة الرئيسية بمجمع السلطان قابوس الرياضي ببوشر في ختام مباريات الدور الثاني للدوري حيث انتهى الشوط الاول بتقدم مسقط ١٢ /٩ ونجح السيب في الشوط الثاني في تغيير أسلوبة في اللعب واستطاع تقليص الفارق بينهم ويدرك التعادل حتى آخر دقيقة من عمر المباراة التي حسم الموقف لصالح مسقط بنتيجة ٢٠/٢١ ليحتل مسقط المركز الاول في مجموعته والسيب وصيفا .وفي أقوى المفاجأة بالدور الثاني خرج أهلي سداب من منافسات الدوري العام بعد خسارته امام مجيس يوم أمس في المباراة التي جرت احداثها على ملعب الصالة الرياضية بمجمع صحار الرياضي بنتيجة ٢٧/٣٠ حيث انتهى الشوط الاول بين الفريقين بتقدم مجيس ١٠/١٥ وبهذا الفوز يرافق مجيس نادي عمان الى الدور الثالث في الدوري الذي سينطلق يوم الجمعة القادم .

تتمات.. تتمات.. تتمات.. تتمات.. تتمات.. تتمات.. تتمات.. تتمات.. تتمات.. تتمات.. تتمات.. تتمات

شركات الملاحة العالمية

يأتي ذلك فيما تتسابق شركات الملاحة العالمية على الدقم ، حيث سجلت جميع خطوط الشحن الرئيسية الدقم وجهة لحاوياتها مما يسهل من التجارة في حاويات كاملة من وإلى الدقم. أما فيما يتعلق بالترويج للأراضي اللوجستية والصناعية التي يديرها الميناء فقد حققت شركة ميناء الدقم نجاحات كبيرة في المبيعات.

الاستفادة

وتكمن أهمية النيازك في المعلومات القيمة التي تحتويها حول كيفية تكوين النظام الشمسي، حيث يقول المتخصصون إنها تظهر كأقدم ترسبات كونية تحتوي على معلومات حول التفاعلات الكيميائية والقوى الفيزيائية التي سبقت تكوين هذا النظام قبل أربعة مليارات وستمئة مليون سنة، كما أنها قد تمكننا أيضًا من تسليط الضوء على أصول الحياة فوق كوكب الأرض؛ لأن بعضها يتكون من مواد عضوية ذات أصل غير حيوي.

وضمن جهود السلطنة لصون هذه الكنوز والتعريف بها والاستفادة منها، يأتي توقيع وزارة التراث والثقافة اتفاقية «مسح وتوثيق ودراسة النيازك» مع متحف بيرن للتاريخ الطبيعي بسويسرا ،والتي تعد فرصة لإلقاء الضوء على قطاع النيازك المهم والمتمثل في التراث الطبيعي، وأيضًا لإبراز خطط الوزارة في هذا الجانب، وأبعاد التعاون القائم بين الجانب العماني والجانب السويسري.

كما ينضم إلى هذه الجهود بدء السلطنة في استعادة المجموعة الأولى منها، حيث من المؤمل أن تتم عملية استلام النيازك وفق البرنامج المتفق عليه، وذلك جنبًا إلى جنب مع التعاون من خلال المزيد من المسوحات الميدانية خلال هذا الموسم الذي بدأ منذ ثلاثة أسابيع ونتائجه كانت جيدة، حيث تم الحصول على أكثر من ١٠٠ نيزك، ويضاف هذا إلى رصيد متراكم لمجموعة النيازك العمانية.

أما النقلة النوعية التي من المنتظر الشروع فيها فهي مشروع وضع كاميرات بغرض مراقبة سماء السلطنة لرصد أي نيازك تدخل أجواء السلطنة، والوصول إليها لحظة سقوطها بشكل مباشر، وهو ما يعمل على إثراء هذا الكنز والذي لا بد أن يتزامن مع دراسات علمية مكثفة حوله.

يختتم اليوم بالسلطنة

حيث يناقش المؤتمر الذي افتتح أمس الأول عددا من المواضيع والقضايا المتعلقة بتطوير رياضة المحركات، إلى جانب الحديث عن الروزنامة الخاصة بالبطولات والمسابقات الدولية وآلية تطويرها والتركيز على التعديلات الجديدة على بطولة الكروس كانتري وبخاصة الفئة الجديدة تي٣، كما يشهد المؤتمر حلقات عمل مختلفة في أنواع رياضة المحركات مثل الانجراف والسلامة في الراليات وتسلق الهضاب، وألعاب الموتوسبورت والتدريب وغيرها.

السلطنة تفوز

حيث ستتجه أنظار الوفود الرياضية المتأهلة للألعاب الأولمبية لتحط رحالها في السلطنة كمحطة لمشاركة البحارة والرياضيين في شهر نوفمبر من العام المقبل للمنافسة في البطولة والاستفادة من المقومات اللازمة والإمكانات والتجهيزات التي يتمتع بها مرسى المدينة الرياضية بولاية المصنعة.

جامعة السلطان قابوس

ويسعى المعرض إلى إيجاد بيئة من التواصل المباشر بين طلبة الجامعة والمؤسسات المشاركة فيه، بإتاحة الفرصة الكاملة أمام الطلبة للتعرف على الوظائف الشاغرة وفرص التدريب المتوافرة والمهارات المطلوبة في سوق العمل.

الفلسطينيون

وشدد الرئيس الفلسطيني على وجوب «عدم اعتبار هذه الصفقة أو أي جزء منها، كمرجعية دولية للتفاوض، لأنها أميركية . إسرائيلية استباقية، وجاءت لتصفية القضية الفلسطينية، وهو الأمر الذي لن يجلب الأمن ولا السلام للمنطقة»مؤكدا عدم القبول بها، ومواجهة تطبيقها على أرض الواقع.

وقال عباس إن السلام بين الشعبين الفلسطيني والإسرائيلي لا زال ممكنا وقابلا للتحقيق، داعيا لبناء شراكة دولية لتحقيق السلام الشامل والعادل والدائم، الذي لا يزال الفلسطينيون متمسكين به كخيار استراتيجي.

وأضاف « قمنا بالفعل بخطوات تاريخية حرصا على تحقيق السلام، وتجاوبنا مع جهود الإدارات الأميركية المتعاقبة، والمبادرات الدولية، وكل الدعوات للحوار والتفاوض، إلا أنه لم يعرض علينا ما يلبي الحد الأدنى من العدالة لشعبنا، وكانت حكومة الاحتلال الحالية هي التي تفشل كل الجهود».

وأكد رفض مقايضة المساعدات الاقتصادية بالحلول السياسية، لأن الأساس هو الحل السياسي.

ودعا الرباعية الدولية ممثلة بالولايات المتحدة وروسيا الاتحادية والاتحاد الأوروبي والأمم المتحدة، وأعضاء مجلس الأمن لعقد مؤتمر دولي للسلام، وبحضور فلسطين وإسرائيل والدول الأخرى المعنية، لتنفيذ قرارات الشرعية الدولية، وعلى رأسها قرار مجلس الأمن ٢٣٣٤ لعام ٢٠١٦، ورؤية حل الدولتين ومبادرة السلام العربية، وذلك بإنشاء آلية دولية أساسها الرباعية الدولية لرعاية مفاوضات السلام بين الجانبين.

وجدد الرئيس عباس التأكيد على عدم قبول وساطة أميركا وحدها، داعيا المجتمع الدولي للضغط على حكومة الاحتلال لوقف ممارساتها الاحتلالية وقراراتها المتواصلة بضم الأراضي الفلسطينية وفرض السيادة عليها، التي حتماً تدمر بشكل نهائي كل فرص صنع السلام الحقيقي. وأكد أنه يمد يده للسلام محذرا من ضياع الفرصة الأخيرة، وأنه مستعد لبدء مفاوضات فورا إذا وجد شريكا حقيقياً في إسرائيل لصنع سلام حقيقي للشعبين.

وقال «إن شعبنا لم يعد يتحمل استمرار الاحتلال، والوضع أصبح قابلا للانفجار، وللحيلولة دون ذلك لا بد من تجديد الأمل لشعبنا وكل شعوب المنطقة في الحرية والاستقلال وتحقيق السلام».

وأضاف مخاطبا الشعب الإسرائيلي «إن مواصلة الاحتلال والاستيطان والسيطرة العسكرية على شعب آخر لن يصنع لكم أمناً ولا سلاماً، فليس لدينا سوى خيار وحيد لنكون شركاء وجيرانا كل في دولته المستقلة وذات السيادة، فلنتمسك معا بهذا الخيار العادل قبل فوات الأوان».

وجدد التأكيد على أن «صراعنا ليس مع أتباع الديانة اليهودية، ولكن مع من يحتل أرضنا، لذلك سنواصل مسيرة كفاحنا لإنهاء الاحتلال وتجسيد دولتنا الفلسطينية»، مشددا على أن «شعبنا لن يركع ولن يستسلم».

واختتم عباس كلمته قائلا: «حذار أن يقتل الأمل لدى شعبنا الفلسطيني».

الحكومة اللبنانية

ومتحدثا قبيل التصويت، قال رئيس الوزراء حسان دياب إن حكومته تعطي أولوية «للحفاظ على المال العام والموجودات من العملات الأجنبية وأموال المودعين لاسيما في المصرف المركزي من أجل خدمة الناس من المواد الغذائية والطبية والقمح والمحروقات وقد أبلغنا حاكم مصرف لبنان بهذه الثوابت».

وأضاف أن الحكومة تدرس كل الخيارات للتعامل مع السندات الدولية المستحقة السداد هذا العام.

السودان

وتسعى المحكمة الجنائية الدولية لمحاكمة البشير،الذي أطيح به بعد احتجاجات حاشدة العام الماضي، لكن وزير الإعلام السوداني فيصل محمد صالح لم يذكره بالاسم لدى إعلانه هذه الخطوة.

وقال محمد حسن التعايشي عضو المجلس السيادي السوداني في بيان إن الحكومة اتفقت مع جماعات التمرد خلال اجتماع في جوبا عاصمة جنوب السودان على أربع آليات منها «مثول الذين صدرت في حقهم أوامر القبض أمام المحكمة الجنائية الدولية».

وقال التعايشي كذلك إن الجانبين اتفقا على إنشاء «محكمة خاصة بجرائم دارفور منوط بها تحقيق وإجراء محاكمات في القضايا بما في ذلك قضايا المحكمة الجنائية الدولية» وربما يشير ذلك إلى أن البعض سيحاكم في السودان لكن لم ترد تفاصيل على الفور.

وقال محامي البشير إن الرئيس السابق رفض أي تعامل مع المحكمة الجنائية الدولية كونها «محكمة سياسية» وإن القضاء السوداني قادر على التعامل مع أي قضية.

السلطنة

ووقعت وزارة التراث والثقافة اتفاقية مسح وتوثيق ودراسة النيازك مع متحف بيرن للتاريخ الطبيعي بالجمهورية السويسرية ، حيث تعد الاتفاقية امتدادا للتعاون بين الفريق السويسري العُماني للبحث عن النيازك الذي بدأ في العام ٢٠١١ .

«الصحة العالمية»:

«إذا لم يشأ العالم أن يستيقظ ويعتبر الفيروس العدو رقم واحد للبشرية فأعتقد أننا لن نتعلم من دروسنا .. ما زلنا في استراتيجية الاحتواء ويجب ألا نسمح للفيروس بأن يكون له مجال في الانتقال على الصعيد المحلي».

كما قال المدير العام للمنظمة إن أول لقاح ضد فيروس كورونا الجديد لن يكون متاحا إلا بعد ١٨ شهرا «لذا فإنه يتعين علينا عمل كل شيء الآن باستخدام الأسلحة المتاحة».

من جانبها قالت ماي بول كيني المسؤولة البارزة بالمنظمة إن التحليل الوراثي لفيروس كورونا المتحور الجديد المتفشي في الصين يشير إلى أنه ربما يكون قد انتقل أصلاً من الخفافيش.

وأضافت كيني في مؤتمر صحفي :» هذا الفيروس يشبه إلى حد بعيد فيروس كورونا الذي يوجد في الخفافيش».

ومع ذلك ، لم يعثر الباحثون على عدد كبير جدًا من الخفافيش في سوق المواد الغذائية في ووهان التي يُشتبه في أنها مركز تفشي المرضي ، مما يجعل من المحتمل جدًا أن ينتقل الفيروس بشكل غير مباشر من الحيوان الثديي المجنح الصغير إلى البشر عبر بعض الأنواع الوسيطة ، وفقا لما قالته كيني.

المحكمة الابتدائية بالعامرات
أمانة سر المحكمة
إعلان قضائي

تعلن أمانة سر المحكمة الابتدائية بالعامرات بأن/ حسين علي غانم الدبوس أقام الدعوى المدنية الايجارات رقم: ٢٠١٩/١٢٠٨/١٧٠ ضد/ رشيد الريح سنهوري الريح مطالبا بالآتي: ١- بصفة مستعجلة باصدار قرار بمنع المدعى عليه من السفر حتى سداد المبالغ المستحقة للمدعي. ٢- الزام المدعى عليه بسداد مبلغ -/٢١٧٠ر.ع (الفين ومائة وسبعين ريالا عمانيا) طبقا للتسوية التي تمت بين الطرفين. ٣- الزام المدعى عليه بمصروفات الدعوى ومبلغ اتعاب المحاماة الفعلية وقدرها -/٣٠٠ر.ع (ثلاثمائة ريال عماني) والمنصوص عليها بالاتفاق.

ونظرا لتعذر اعلان المدعى عليه بالطرق العادية، يعتبر هذا النشر اعلانا له بموعد نظر الدعوى في يوم الخميس الموافق ٢٠٢٠/٢/٢٠م من الساعة التاسعة صباحا بمقر المحكمة الابتدائية بمسقط (بالخوير - مجمع المحاكم خلف وزارة العدل) عملا باحكام المادة (١١) من قانون الاجراءات المدنية والتجارية الصادر بالمرسوم السلطاني رقم: ٢٠٠٢/٢٩م وتعديلاته.

أمانة سر المحكمة

المحكمة الابتدائية بالسيب
أمانة سر المحكمة
إعلان حكم

تعلن أمانة سر المحكمة بالسيب أنه صدر حكم بتاريخ ٢٠٢٠/١/٢٨م في الدعوى التجارية رقم: ٢٠١٩/١٣٠٩/١٦٤٩م لصالح شركة مسقط للصناعات الغذائية ضد شركة الثريا للخدمات الهندسية ش.م.م قضى بالزام المدعى عليها بأن تؤدي للمدعية مبلغ ١٢١٣٠ر.ع (اثني عشر الفا ومائة وثلاثين ريالا عمانيا) والمصاريف ومبلغ ٥٠ر.ع (خمسين ريالا عمانيا) مقابل اتعاب المحاماة.

ولما كان المحكوم ضدها أو من ينوب عنها لم يحضر جلسة النطق بالحكم وتعذر اعلانها بالطرق العادية يعتبر هذا النشر اعلانا لها بالحكم عملا بالمادتين (١١، ٢٠٤) من قانون الاجراءات المدنية والتجارية الصادر بالمرسوم السلطاني رقم: ٢٠٠٢/٢٩م وتعديلاته.

أمانة سر المحكمة

المحكمة الابتدائية بالسيب
أمانة سر المحكمة
إعلان قضائي

تعلن امانة سر المحكمة الابتدائية بالسيب بأن/ أحمد محمد عبده العواضي تقدم بدعوى تجارية رقم: ٢٠١٩/١٣٠٩/١٣١١م ضد/ دار ظفار الوطنية للمطالبة بالآتي: ١- فسخ العقد المبرم بين المدعي والمدعى عليها مع الزام المدعى عليها بارجاع المبلغ المقدم وقدره ٢٠٠٠ ريال عماني وبالتعويض عن الضرر المادي والمعنوي. ٢- الزام المدعى عليها بالمصاريف ومبلغ ٥٠٠ ريال مقابل اتعاب المحاماة.

ونظرا لتعذر اعلان المدعى عليها بالطرق العادية، يعتبر هذا النشر اعلانا لها بالدعوى وتحديد يوم الخميس الموافق ٢٠٢٠/٣/٥م الساعة التاسعة صباحا بمقر المحكمة الكائن (السيب . الخوض جنب محطة نفط عمان) موعدا لسماعها وينتج الاعلان اثره من تاريخ النشر عملا بنص المادة (١١) من المرسوم السلطاني رقم ٢٠٠٢/٢٩م وعلى المدعى عليها الحضور شخصيا (او وكيلها المفوض بوكالة مصدقة حسب الاصول) في الموعد والمكان المحددين اعلاه والرد على طلبات المدعي خلال المدة المحددة سالفة البيان.

أمانة سر المحكمة

أحكام بالسجن على مديرين سابقين للمخابرات الجزائرية

الجزائر . رويترز: أفادت وسائل إعلام رسمية جزائرية بأن محكمة استئناف عسكرية أقرت امس الاول أحكاما بالسجن ١٥ عاما بحق مديرين سابقين للمخابرات وشقيق للرئيس السابق عبد العزيز بوتفليقة بتهمة التآمر على الجيش وسلطة الدولة. ومحمد مدين وعثمان طرطاق وسعيد بوتفليقة محبوسون منذ مايو ، بعد أسابيع من الاحتجاجات الحاشدة التي طالبت برحيل النخبة الحاكمة ومحاكمة المسؤولين عن الفساد. وقضت محكمة الاستئناف في البليدة جنوب الجزائر العاصمة بسجن لويزة حنون زعيمة حزب العمال تسعة أشهر، مخففة بذلك حكم المحكمة الابتدائية بسجنها ١٥ عاما إلى جانب مدين وطرطاق وبوتفليقة، والذي صدر في سبتمبر. ولعب مدين، المعروف باسم توفيق، دور صانع الملوك لأكثر من عقدين، وكان يملك سلطة اختيار الرؤساء ورؤساء الوزراء والوزراء وغيرهم من كبار المسؤولين. وسجنت الجزائر رئيسين للوزراء وعدة وزراء ورجال أعمال مرموقين بتهم فساد منذ اندلاع الاحتجاجات يوم ٢٢ فبراير الماضي

السلطنة تشارك في قمة رؤساء دول وحكومات أفريقيا

أديس أبابا . العمانية :شاركت السلطنة في فعاليات قمة الاتحاد الإفريقي لرؤساء الدول والحكومات في نسختها الـ ٣٣ التي احتضنتها العاصمة الإثيوبية أديس أبابا يومي ٩ و ١٠ فبراير ٢٠٢٠م ، وتعد مشاركة السلطنة هي الثالثة منذ انضمامها إلى الاتحاد الأفريقي كعضو مراقب في يناير ٢٠١٨ م. ومثل السلطنة في القمة الوزير المفوض جاسم بن عيد السعدي القائم بأعمال السفارة ومندوب السلطنة المراقب لدى الاتحاد الأفريقي ، حيث شارك في مراسم الجلسة الافتتاحية للاجتماعات العادية الـ ٣٦ للمجلس التنفيذي لوزراء الخارجية يوم ٦ فبراير ٢٠٢٠م والاجتماعات العادية الـ٣٣ لجمعية رؤساء دول وحكومات الاتحاد الأفريقي يوم ٤ فبراير و الجلسة الختامية للقمة يوم ١٠ فبراير.وشهدت القمة حضورا أفريقيا وعربيا وخليجيا ودوليا بجانب سلسلة من الاجتماعات واللقاءات الجانبية على هامش أعمالها كما صدرت عنها جملة من القرارات والتوصيات ذات الاهتمام الأفريقي والعربي .

الرئيس الأوكراني يعزل رئيس مكتبه

كييف . د ب ا: قرر الرئيس الأوكراني فولوديمير زيلينسكي عزل رئيس مكتبه أندريه بوهدان، من منصبه، وذلك بعد ثمانية أشهر من الجدل الذي أثاره تعيينه بسبب علاقته برجل أعمال بارز. وذكرت وكالة بلومبرج للأنباء أن مرسوما جرى نشره على الموقع الإلكتروني للرئيس امس جاء فيه أن زيلينسكي عين أندريه يرماك، المنتج السينمائي السابق وصديق الرئيس، الذي كان يقدم له النصائح بشأن علاقته مع روسيا وأميركا، خلفا لبوهدان. لم يوضح الرئيس الأوكراني سبب عزل بوهدان. وكان بوهدان يعمل محاميا لصالح رجل الأعمال ايجور كولومسيكي، الذي يمتلك قناة تلفزيونية كان تبث العروض التي كان يقدمها زيلينسكي عندما كان ممثلا كوميديا، كما أنه دعمه في الحملة الانتخابية. وأثارت علاقة كولومسيكي بالرئيس مخاوف بشأن محاولة رجل الاعمال إفشال عملية تأميم بنكه السابق.

الفلبين تنهي العمل باتفاقية دفاعية مع أميركا

مانيلا . د ب أ: أعلن وزير الخارجية الفلبيني امس أن الفلبين أبلغت الولايات المتحدة رسميا بأنها أنهت اتفاقية دفاعية عمرها ٢١ عاما، رغم التحذيرات من أن ذلك يمكن أن يقوض أمن الفلبين. وقال وزير الخارجية تيودورو لوكسين جونيور إنه تم إرسال إشعار إنهاء اتفاقية القوات الزائرة لعام ١٩٩٩ إلى السفارة الأميركية في مانيلا. وتوفر الاتفاقية غطاء قانونيا لدخول القوات الأمريكية في الفلبين من أجل التدريبات المشتركة مع القوات الفلبينية. ويمكن إنهاء الاتفاقية من خلال إشعار مكتوب من جانب أي من الطرفين، وهو ما يدخل حيز التنفيذ خلال ١٨٠ يوما من إرساله. وقال لوكسين في تغريدة إن السفارة الأميركية تلقت إشعار إنهاء الاتفاقية. وأضاف: "من باب المجاملة الدبلوماسية، لن يكون هناك المزيد من الإعلانات الفعلية بعد هذه الخطوة التي لا تحتاج لأي توضيح". وهدد الرئيس الفلبيني رودريجو دوتيرتي أولا بإنهاء الاتفاقية بعد أن ألغت الولايات المتحدة التأشيرة السياحية للسيناتور رونالد ديلا روزا، قائد الشرطة الوطنية السابق. ونفذ ديلا روزا حملة دوتيرتي ضد المخدرات، وهي حملة خلفت أكثر من ٥٠٠٠ قتيل من المشتبه بهم في تعاطي المخدرات والاتجار بها. وردا على الإشعار، قالت السفارة الأميركية إن واشنطن سوف تدرس تأثيرات إنهاء الاتفاقية، مع التأكيد مجددا أن الولايات المتحدة سوف تظل ملتزمة بالتعاون مع الفلبين، وهي مستعمرة سابقة وحليفة دفاعية منذ زمن بعيد. وأضاف المتحدث في بيان أنه "فضلا على هذا، فإن الرئيس يعتقد أن بلادنا لا يمكن أن تعتمد إلى الأبد على دول أخرى للدفاع عن الدولة، بل يجب أن نعزز مواردنا من أجل دفاعاتنا". وفي الأسبوع الماضي، حذر لوكسين من أن إنهاء الاتفاقية سوف يؤثر على أكثر من ٣٠٠ تدريب مشترك، وهي تدريبات تساعد على تعزيز قدرات الجيش الفلبيني وأجهزة فرض القانون. وأشار إلى أن الإلغاء قد يكون له "تأثير مخيف على العلاقات الاقتصادية". وقدمت الولايات المتحدة أكثر من ٥٠٠ مليون دولار كمساعدات أمنية من عام ٢٠١٦ إلى ٢٠١٩ .

بالتزامن مع مناقشة البيان الوزاري

لبنان: مئات الجرحى في مواجهات مع الأمن ببيروت

■عناصر من الجيش اللبناني تحاول فض تظاهرة تمنع النواب والمسؤولين الحكوميين من الوصول إلى البرلمان في بيروت أمس رويترز

بيروت . وكالات: أفاد الصليب الأحمر اللبناني بأن أكثر من مئتي شخص أصيبوا في المواجهات التي دارت وسط بيروت أمس. وذكر الصليب الأحمر، عبر حسابه على موقع تويتر، أنه "تم نقل ٢٨ جريحا إلى مستشفيات المنطقة، فيما تم إسعاف ١٩٠ مصابا في المكان". ودارت مواجهات منذ صباح أمس في محيط مجلس النواب اللبناني بين متظاهرين وقوات الأمن، وذلك بالتزامن مع قيام المجلس بمناقشة البيان الوزاري الذي أعدته حكومة رئيس الوزراء حسان دياب، تمهيدا للتصويت على منحها الثقة. يأتي ذلك بالتزامن مع بدء جلسة نيابية مخصصة لمناقشة البيان الوزاري في لبنان وإعطاء الثقة للحكومة . وحضر إلى المجلس النيابي رئيسه نبيه بري وعدد من النواب كما حضر رئيس الحكومة حسان دياب وعدد من الوزراء . وقد دعا الجيش وقوى الأمن الداخلي في لبنان المحتجين إلى وقف أعمال الشغب. وقال الجيش، عبر موقع تويتر، إن "أعمال الشغب والتعدي على الأملاك العامة والخاصة يشوه المطالب ولا يحققها، ولا يندرج في خانة التعبير عن الرأي". وطالبت قوى الأمن الداخلي "المتظاهرين بالحفاظ على سلمية التظاهر وعدم القيام بأعمال شغب والابتعاد عن السياج والجدار الاسمنتي حفاظا على سلامتهم". وقال رئيس مجلس النواب نبيه بري في كلمة له خلال جلسة الثقة لحكومة دياب إن "المطلوب من الحراك اليوم من هذا الحراك التبرير لنا وللقضاء هل يرضى بالاعتداءات التي حصلت على قوى الجيش والقوى الأمنية بالأمس القريب والبعيد واليوم تحديدا، حيث طال الاعتداء تكسير ٥ سيارات تابعة للنواب والوزراء، والأدهى من هذا الاعتداء على حياة النائب سليم سعادة الذي يخضع لتطبيب بالوجه والرأس إثر الحجارة التي انهارت عليه". وأكد أن الجلسة افتتحت بحضور ٦٧ نائبا والآن العدد ٦٨ وليس كما قيل من بعض النواب من خارج الجلسة.في السياق، قال النائب في البرلمان اللبناني آلان عون، إن لبنان يحتاج مساعدة فنية من صندوق النقد الدولي وعليه أن يستفيد من مشورة الصندوق عندما يبت في سداد استحقاق سندات دولية وشيك، مضيفا أن هذا هو الموقف المتوقع لحزبه أيضا. ويعتبر عون قياديا في حزب "التيار الوطني الحر"، الذي أسسه الرئيس ميشال عون والذي عين ستة وزراء في حكومة رئيس الوزراء حسان دياب. وقال النائب عون، بحسب ما نقلت عنه وكالة "رويترز"، إنه يؤيد هذا الرأي. ونقلت صحيفة "النهار" اللبنانية، في وقت سابق، عن مصدر حكومي، قوله إن بري أكد أن البت في سداد السندات الدولية المستحقة في مارس المقبل، ينبغي أن يستند إلى مشورة صندوق النقد الدولي، مشددا في الوقت ذاته على أن لبنان لا يستطيع أن يسلم أمره لصندوق النقد لأن البلد لن يتحمل الشروط .

ويشهد لبنان أزمة سياسية حادة، منذ بدء الاحتجاجات الشعبية المناوئة للحكومة في ١٧ أكتوبر الماضي، دفعت حكومة سعد الحريري إلى تقديم استقالتها، وتمكن حسان دياب من تشكيل الحكومة اللبنانية بعد ثلاثة أشهر من حركة الاحتجاجات الشعبية.

تايلاند تتعهد بإجراء تعديلات في قواعد الجيش

بانكوك . د ب ا: تعهد قائد الجيش التايلاندي أبيرات كونجسومبونج بإجراء تعديلات في القواعد المتعلقة بالجيش، وذلك عقب أن أطلق جندي، شعر بأنه تعرض للخداع من جانب قائده، النار عشوائيا مما أسفر عن مقتل ٢٩ شخصا.

وقال أبيرات في مؤتمر صحفي امس إن الجيش سوف يفتح قناة لكي يتمكن الجنود من تقديم شكاوى بحق قادتهم، وذلك بعد وقوع حادث إطلاق النار الأكثر دموية ، الذي أسفر عن إصابة ٥٨ شخصا آخرين.

وكان منفذ إطلاق النار، ويدعى السيرجنت جاكرابانث توما، قد قام بإطلاق النار على جنود وأفراد شرطة ومدنيين عقب أن سرق أسلحة ثقيلة من قاعدة عسكرية بإقليم ناخون راتشاسيما بشمال شرق تايلاند. وقامت الشرطة بقتله الأحد الماضي في مركز للتسوق، تحصن داخله لساعات. وكان إطلاق النار قد بدأ مساء السبت بعدما قتل توما قائده وأم زوجته.

المحكمة الابتدائية بمسقط
أمانة سر المحكمة
إعلان قضائي

تعلن أمانة سر المحكمة بأن/ خليفة بن حمد بن سيف الفارسي اقام الدعوى المدنية رقم (٢٠١٩/٢٢٠٧/١٣٢٣) ضد/ حمود بن جمعة بن راشد البلوشي وآخرين للمطالبة بالآتي: اولا: اصليا/ فسخ الوكالة الخاصة المؤرخة ٢٠١٨/١١/٢٦ وكذلك عقد البيع المؤرخ في ٢٠١٨/١٢/١٧ لعدم سداد باقي الثمن مع ما يترب على ذلك من آثار. ثانيا: الزام المدعى عليه الاول بان يؤدي الى المدعي مبلغا وقدره -/١٠٠,٠٠٠ر.ع (مائة الف ريال عماني) تعويضا ماديا وادبيا عن الاضرار التي ألمت به من جراء عدم تنفيذ الالتزام. ثالثا: احتياطيا/ الزام المدعى عليه الاول بان يؤدي للمدعي مبلغا وقدره -/٦٥٠,٠٠٠ر.ع (ستمائة وخمسون ألف ريال عماني) قيمة المتبقي من ثمن المبيع الموضح بصدر الصحيفة مع الزامه بدفع الفوائد القانونية المستحقة على المبلغ المذكور من تاريخ المطالبة حتى تاريخ السداد والتنفيذ. رابعا: الزام المدعى عليه الاول والثاني بالمصاريف القضائية ومبلغ -/١٨,٠٠٠ر.ع (ثمانية عشر الف ريال عماني) مقابل اتعاب المحاماة.

ونظرا لتعذر اعلان المدعى عليه بالطرق العادية، يعتبر هذا النشر اعلانا له بموعد نظر الدعوى في يوم الاربعاء الموافق ٢٠٢٠/٢/٢٦م الساعة العاشرة بمقر المحكمة (بالخوير - مجمع المحاكم خلف وزارة العدل) عملا بالمادة (١١) من قانون الاجراءات المدنية والتجارية الصادر بالمرسوم السلطاني رقم: ٢٠٠٢/٢٩م وتعديلاته.

أمانة سر المحكمة

المحكمة الابتدائية بمسقط
أمانة سر المحكمة
إعلان قضائي

تعلن أمانة سر المحكمة بأن/ بنك عمان العربي ش.م.ع.م أقام دعوى تجارية رقم (٢٠١٩/١٣٠١/٢٠٤٤) ضد/ سالم بن سيف بن سالم الوهيبي للمطالبة بالآتي: اولا: مبلغ وقدره ٧٥٧٩/٤١٠ر.ع (سبعة آلاف وخمسمائة وتسعة وسبعون ريالا عمانيا واربعمائة وعشر بيسات) عن القرض الشخصي والفائدة ٧٪ من تاريخ ٢٠١٩/٥/٦ وحتى تمام السداد. ثانيا: مبلغا وقدره ٩٤٢/٩٧٢ر.ع (تسعمائة واثنان واربعون ريالا عمانيا وتسعمائة واثنتان وسبعون بيسة) عن استخدام مبلغ بطاقة الفيزا والفائدة ١٨٪ من تاريخ ٢٠١٩/٥/٦ وحتى تمام السداد. ثالثا: الرسوم والمصاريف واتعاب المحاماة وقدرها -/٥٠٠ر.ع (خمسمائة ريال عماني).

ونظرا لتعذر اعلان المدعى عليه بالطرق العادية، يعتبر هذا النشر اعلانا له بموعد نظر الدعوى في يوم الاحد الموافق ٢٠٢٠/٣/١م الساعة التاسعة بمقر المحكمة (بالخوير - مجمع المحاكم خلف وزارة العدل) عملا بالمادة (١١) من قانون الاجراءات المدنية والتجارية الصادر بالمرسوم السلطاني رقم: ٢٠٠٢/٢٩م وتعديلاته.

أمانة سر المحكمة

المحكمة الابتدائية بالرستاق
أمانة سر المحكمة
إعلان قضائي «بطلب التنفيذ»

بناء على:

الحكم رقم (٢٠١٩/١١٤)	الدائرة (تنفيذ تجاري)	ملف التنفيذ (٢٠١٩/٩١٠٣/٧٣٦)
الحق المطالب به (الزام المنفذ ضده باخلاء العين المؤجرة وسداد مبلغ الاجور من شهر ٢٠١٨/١٢م بواقع خمسين ريالا وحتى تمام السداد وانهاء عقد الايجار والمصاريف (٩٠ر.ع)).		

اسماء الأطراف	الصفة	الرقم المدني
سيف بن مهنا بن سيف اليعربي	طالب التنفيذ	
بدر بن طالب بن ثابت الصمصامي	منفذ ضده	

ونظرا لتعذر اعلان المنفذ ضده بالطرق العادية وعليه يعتبر هذا النشر اعلانا له متضمنا تكليفه بالوفاء بما هو مطلوب منه أعلاه خلال سبعة ايام من تاريخ هذا النشر عملا بنص المادتين (١١) و(٣٥٦) من قانون الاجراءات المدنية والتجارية.

أمانة سر المحكمة

المحكمة الابتدائية بالسيب
أمانة سر المحكمة
إعلان قضائي «بطلب التنفيذ»

بناء على:

الحكم رقم (٢٠١٨/١٣٠٩/١٣٧٠)	الدائرة (تنفيذ تجاري)	ملف التنفيذ (٢٠١٩/٩١٠٣/٨٦٣)
الحق المطالب به (حكمت المحكمة بالزام المدعى عليها بأن تؤدي للمدعي مبلغ ٥٠٠ خمسمائة ريال والمصاريف).		

اسماء الأطراف	الصفة	الرقم المدني
محمود ناصر محمد المبسلي	طالب التنفيذ	
شركة مشاريع عافية الحديثة	منفذ ضدها	

ونظرا لتعذر اعلان المنفذ ضدها بالطرق العادية وعليه يعتبر هذا النشر اعلانا لها متضمنا تكليفها بالوفاء بما هو مطلوب منها أعلاه خلال سبعة ايام من تاريخ هذا النشر عملا بنص المادتين (١١) و(٣٥٦) من قانون الاجراءات المدنية والتجارية.

أمانة سر المحكمة

المحكمة الابتدائية بمسقط
أمانة سر المحكمة
إعلان طلب تنفيذ

تعلن امانة سر المحكمة بأن/ شركة غزال الخضراء للتجارة ش.م.م تقدمت بطلب التنفيذ التجاري رقم: (٢٠١٩/٩١٠٣/٥٠٧٠) لتنفيذ الحكم الصادر في الدعوى التجارية رقم: ٢٠١٩/١٣٠٩/١١٥٢ بالزام المنفذ ضدها/ شركة هانون للمشاريع الحديثة ش.م.م بسداد مبلغ وقدره -/٢٦,٣٠٨,٤٥٣ر.ع (ستة وعشرون ألفا وثلاثمائة وثمانية ريالات عمانية واربعمائة وثلاث وخمسون بيسة) ومبلغ وقدره -/٥٠ر.ع (خمسون ريالا عمانيا) مقابل اتعاب المحاماة والزمتها بالمصاريف.

ونظرا لتعذر اعلان المنفذ ضدها بالطرق العادية يعتبر هذا النشر اعلانا لها متضمنا تكليفها بالوفاء بما هو مطلوب منها خلال سبعة ايام من تاريخ هذا النشر عملا بالمادة (١١) من قانون الاجراءات المدنية والتجارية الصادر بالمرسوم السلطاني رقم (٢٠٠٢/٢٩) وتعديلاته.

أمانة سر المحكمة

المحكمة الابتدائية بالخابورة
أمانة سر المحكمة
إعلان قضائي «بطلب التنفيذ»

بناء على:

الحكم رقم (٢٠١٩/١٢٠٨/١٦٦)	الدائرة (تنفيذ مدني)	ملف التنفيذ (٢٠١٩/٩١٠٢/٢٣٧)
الحق المطالب به (نقل مركبة رقم (١٨٠٧٣/ي) باسم المدعى عليه وسداد مبلغ ١٨٠٠ر.ع ومصاريف الدعوى).		

اسماء الأطراف	الصفة	الرقم المدني
فريدة بنت محمد بن فائزخان	طالبة التنفيذ	٦٢٨٢٣٦١٧
علي بن خميس بن راشد البلوشي	منفذ ضده	

ونظرا لتعذر اعلان المنفذ ضده بالطرق العادية وعليه يعتبر هذا النشر اعلانا له متضمنا تكليفه بالوفاء بما هو مطلوب منه أعلاه خلال سبعة ايام من تاريخ هذا النشر عملا بنص المادتين (١١) و(٣٥٦) من قانون الاجراءات المدنية والتجارية.

أمانة سر المحكمة

الوطن
AL WATAN
VOICE OF OMAN IN THE ARAB WORLD
alwatanoman

أول صحيفة وثقت للنهضة الحديثة

حبر الوطن

ذاكرة وطن

الأربعاء ١٨ من جمادى الآخرة ١٤٤١ هـ. الموافق ١٢ من فبراير ٢٠٢٠م . العدد: (١٣٢١٨). السنة الـ ٥٠

www.alwatan.com

WEDNESDAY 12 February 2020 - NO: (13218) - VOL50

الجيش السوري يواصل تقدمه ويحرر «الراشدين» غرب حلب

دمشق تجدد رفضها القاطع لأي وجود تركي وتطالب المجتمع الدولي بالتحرك

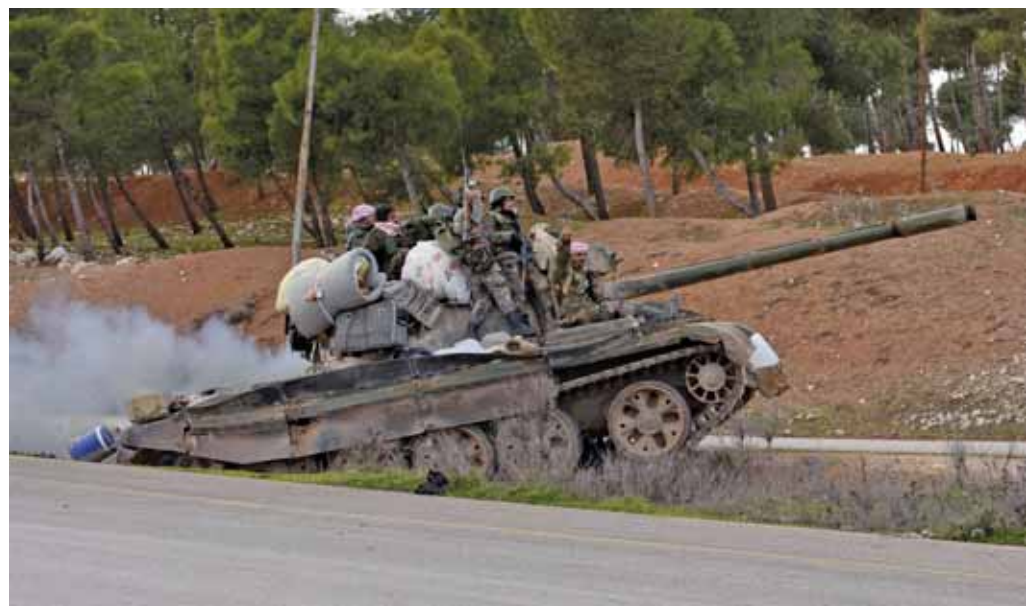

■ دبابة سورية تسير على طريق دمشق . حلب الدولي في الجزء الجنوبي من محافظة حلب الشمالية أ ف ب

دمشق . «الوطن» . وكالات:

طالبت وزارة الخارجية السورية أمس بتحرك دولي حيال ما وصفته "بزيادة نشر تركيا لقوات في محافظة إدلب وريف محافظة حلب"، معتبرة ذلك انتهاكا لسيادتها. ونقلت وكالة الأنباء السورية الرسمية "سانا"، عن مصدر رسمي في وزارة الخارجية، قوله إن "تركيا تستمر في نشر المزيد من قواتها في إدلب وريفها وريف حلب واستهداف المناطق المأهولة بالسكان وبعض النقاط العسكرية". وطالبت المجتمع الدولي، بـ"اتخاذ المواقف الواجبة للجم السلوك التركي". وأضاف المصدر، أن "سوريا تؤكد مجددا الرفض القاطع لأي تواجد تركي على الأراضي السورية الذي يشكل انتهاكا سافرا للقانون الدولي واعتداء صارخا على السيادة السورية ويتناقض مع بيانات آستانا وتفاهمات سوتشي بخصوص منطقة خفض التصعيد في إدلب" ميدانيا، سيطر الجيش السوري على منطقة واسعة من مدخل حلب الجنوبي الغربي، بما فيها عقدة الطرق السريعة التي تتوزع إلى محافظتي حماة وإدلب. وقالت وكالة الانباء السورية "سانا" إن وحدات من الجيش السوري بسطت سيطرتها الكاملة على ضاحية "الراشدين" إلى الجنوب الغربي من حلب، بعد معارك عنيفة مع مسلحي "جبهة النصرة" الارهابية. ومع سيطرة الجيش السوري على "الراشدين" يكون قد أمسك بالطرف الشمالي من الطريق الدولي (حلب دمشق/ M٥) كما سيطر ناريا بداية الطريق السريع (٦٠) الذي يربط مدينة حلب بمحافظة إدلب. وتتكامل العملية العسكرية القائمة عند مدخل حلب الجنوبي مع تلك التي تجري حاليا بمحاذاة الطريق الدولي انطلاقا من مدينة سراقب جنوبا، والتي أسفرت عن تحرير بلدة "الزربة" على بعد أقل من ١٥ كيلومترا من مدخل حلب الجنوبي، شمالا. ومن محور قرية البرقوم التي حررها الجيش السوري أمس الاول ذكر ضابط ميداني لـ"سانا" أن وحدات الجيش تستمر بالتقدم وتحقيق المزيد من الانتصارات ضد التنظيمات الإرهابية المسلحة لافتاً إلى أهمية التقدم على محور طريق حلب دمشق انطلاقاً من جسر البرقوم ١٧ كم عن مدينة حلب وباقي محاور الاشتباك على اتجاه المدينة.

موسكو: نجري اتصالات مع واشنطن بشأن الوضع في إدلب

موسكو . د ب أ: أعلن نائب وزير الخارجية الروسي سيرجي ريابكوف أن روسيا والولايات المتحدة تتواصلان بشأن الوضع في إدلب السورية على خلفية توتر الأوضاع هناك. ونقلت وكالة "سبوتنيك" الروسية عن ريابكوف القول : "نعم، توجد (اتصالات). أستطيع أن أقول بكل ثقة إنه تم حل عدد من المواقف المحددة التي نشأت على الأرض بشكل مُرضٍ إلى حد كبير بسبب الاستخدام الفعال للاتصالات بين العسكريين على مختلف المستويات. ونأمل أن تستمر هذه الاتصالات". وقال ريابكوف ردا على سؤال عما إذا كان يتم بحث مسألة التوترات الأخيرة في إدلب خلال تلك الاتصالات: "نعم، يتم بحث كل الموضوعات".

أوروبا: مهمة بحرية يمكن أن تتجنب مسارات الهجرة

تشكيل ٣ لجان لإجراء إصلاحات اقتصادية في ليبيا

■ قارب يحمل مهاجرين تم إنقاذهم من قبل منظمة مايديترانيو الإسبانية قبالة الساحل الليبي أ ف ب

القاهرة . عواصم . وكالات: قال مصدر مقرب من اجتماع المسار الاقتصادي للحوار الليبي في القاهرة، إن المجتمعين اتفقوا على تشكيل ثلاث لجان. وقال المصدر لموقع "بوابة الوسط" الاخباري إن اللجنة الأولى تختص بإصلاح القطاع المصرفي والقطاع الخاص، والثانية تختص بالتوزيع العادل للثروات والثالثة تختص بإعادة الإعمار. واختتمت في القاهرة مساء أمس الأول أعمال اجتماع المسار الاقتصادي للحوار الليبي المنبثق عن مخرجات مؤتمر برلين، تحت إشراف الأمم المتحدة، ممثلة في نائبة المبعوث الأممي إلى ليبيا ستيفاني ويليامز. ومن المقرر أن تبدأ اللجان عملها خلال أسبوعين من الآن، وفق المصدر. من جهة أخرى، أعلنت فيه بعثة الأمم المتحدة للدعم في ليبيا انتهاء الجولة الأولى من محادثات اللجنة العسكرية المشتركة ٥+٥ في جنيف، المنبثقة عن مؤتمر برلين. وقالت إن الطرفين متوافقان بشأن ضرورة الحفاظ على سيادة ليبيا وسلامة أراضيها وحماية حدودها.

على صعيد آخر، قال جوزيف بوريل، منسق السياسة الخارجية في الاتحاد الأوروبي، إن مهمة بحرية تابعة للاتحاد الأوروبي تهدف إلى فرض الحظر الأممي على بيع الأسلحة إلى ليبيا، يمكن أن تتجنب مسارات الهجرة عبر البحر المتوسط. جاء ذلك في مقابلة أجرتها معه صحيفة "دي فيلت" الألمانية ونشرت أمس. وتعهد الاتحاد الأوروبي ببذل قصارى جهده لمنع دخول الأسلحة إلى ليبيا، لكن الدول الأعضاء لا توافق على استئناف الدوريات البحرية في إطار مهمة "العملية صوفيا" الحالية التي تقوم أيضا بانتشال المهاجرين من البحر. وقال بوريل: "من وجهة نظري، يمكن نشر السفن (التي تنفذ حظر السلاح) في أعالي البحر بعيدا عن المسار الذي يستخدمه الأشخاص في الخروج من ليبيا". وأضاف يمكن نشر السفن في شرق البحر المتوسط، مشيرا إلى أن ذلك هو المسار الذي تصل الأسلحة منه. وفي الوقت نفسه، قال بوريل إن وجود الاتحاد الأوروبي في البحر المتوسط لم يكن عامل جذب يشجع المزيد من المهاجرين على الدخول من خلال معبر بحري خطير، مشيرا إلى أن مثل هذه المخاوف لا تدعمها الحقائق. وأوضح أن مهمة الاتحاد الأوروبي . التي يمكن إطلاق اسم آخر عليها . يجب أن تفعل المزيد لا أن يقتصر دورها فقط على مجرد مراقبة المسارات البحرية. كما دعا بوريل الأوروبيين إلى تعزيز انخراطهم في منطقة الساحل الأفريقي، حيث تقود فرنسا عمليات لمكافحة الإرهاب هناك. وقد رفضت ألمانيا على وجه التحديد وفي عدة مناسبات، المساهمة بقوات خاصة.

مصر: عدد السكان ١٠٠ مليون نسمة

■ منظر عام لسوق العتبة وسط القاهرة والذي يشهد زحاما في أغلب الأوقات رويترز

القاهرة . وكالات: أعلنت وسائل إعلام مصرية أمس أن عدد سكان مصر في الداخل وصل إلى ١٠٠ مليون نسمة. ووفقا للتحديث السكاني لجهاز التعبئة العامة والإحصاء، سيصل عدد سكان مصر بالداخل بعد قليل إلى ١٠٠ مليون نسمة. وكان عدد سكان مصر قد بلغ في ٢١ يوليو ٢٠١٩ إلى ٩٩ مليون نسمة، ثم ارتفع إلى ٩٩,٨ مليون نسمة في ١ يناير ٢٠٢٠. وكان معدل النمو السكاني قد بلغ ٢,٦٥٪ خلال عام ٢٠١٧، منخفضا إلى ٢,٥٪ في عام ٢٠١٨، فيما تستهدف الحكومة خفضه إلى ٢,١٪ بنهاية عام ٢٠٢٢. وأعلن جهاز الإحصاء في دراسة حديثة، توقعاته حول عدد السكان بحلول عام ٢٠٣٢ ثم في عام ٢٠٥٢، حيث توقع الجهاز وصول عدد سكان مصر إلى ١١٩,٧٥٣ مليون نسمة عام ٢٠٣٠، ثم إلى ١٥٣,٦٨٨ مليون نسمة في ٢٠٥٢.

اليوم.. مفاوضات الاتفاق النهائي بشأن سد النهضة

القاهرة . د ب أ: تستعد العاصمة الأميركية واشنطن لاستضافة جولة المفاوضات الأخيرة بين مصر وإثيوبيا والسودان، للتوصل إلى صيغة نهائية حول سد النهضة الإثيوبي. ويجتمع وزراء الخارجية والري في الدول الثلاث، بحضور ممثلين من وزارة الخزانة الأميركية والبنك الدولي، اليوم الأربعاء وغدا الخميس، في واشنطن، لإقرار صيغة نهائية لاتفاق شامل حول قواعد ملء وتشغيل سد النهضة، وفقا لشبكة "سي.إن.إن" الإخبارية الأميركية.

وأعلنت الدول الثلاث، في يناير الماضي التوصل إلى اتفاق حول أهم نقاط الخلاف، وخاصة فيما يتعلق بسنوات ملء سد النهضة، والآلية التي تتضمن الإجراءات ذات الصلة بالتعامل مع حالات الجفاف والجفاف الممتد والسنوات الشحيحة أثناء الملء.

ترامب يزور الهند أواخر الشهر

واشنطن . رويترز: قال البيت الأبيض في بيان امس إن الرئيس الأميركي دونالد ترامب وزوجته ميلانيا سيزوران الهند يومي ٢٤ و٢٥ فبراير. وستكون هذه أول زيارة لترامب للهند منذ توليه منصب الرئاسة. وقال متحدث باسم البيت الأبيض إن ترامب سيلتقي مع رئيس الوزراء الهندي ناريندرا مودي خلال الزيارة.

حكومة فنزويلا تعتزم مقاضاة واشنطن

كاراكاس . د ب أ: قالت الحكومة الفنزويلية إنها تخطط لرفع دعوى قضائية لدى محكمة العدل الدولية، ردا على قرار واشنطن بفرض عقوبات على شركة الطيران المملوكة للدولة "كونفياسا". وأعلن الرئيس الفنزويلي نيكولاس مادورو أمام حشد من أنصاره في كاراكاس: "سنسعى لعدالة دولية عبر رفع دعوى ضد الحكومة الاميركية". وبرر وزير الخزانة الأميركي، ستيف منوشين، قرار الأسبوع الماضي قائلا إن "نظام مادورو غير الشرعي" يستخدم شركة الطيران "في نقل مسؤولي النظام الفاسدين حول العالم لحشد الدعم لجهوده غير الديمقراطية". وفي الخطاب نفسه في كاراكاس، حمّل مادورو مباشرة زعيم المعارضة خوان جوايدو، مسؤولية فرض المزيد من العقوبات على اقتصاد فنزويلا المتعثر. يشار إلى أن الولايات المتحدة من بين نحو ٥٠ دولة اعترفت بجوايدو رئيسا مؤقتا لفنزويلا منذ يناير ٢٠١٩، عندما أعلن نفسه رئيسا شرعيا للحكومة وأطلق جهودا للإطاحة بمادورو. وخلال اجتماعه مع حلفائه الأوروبيين في بروكسل الشهر الماضي، دعا جوايدو المجتمع الدولي إلى تكثيف العقوبات على فنزويلا، في محاولة إضافية لإقصاء مادورو عن الحكم. وفاز مادورو بولاية رئاسية ثانية في انتخابات مثيرة للجدل عام ٢٠١٨. وانهارت فنزويلا اقتصاديا في عهده مما أدى إلى زيادة عدد الفنزويليين الذين يعيشون في الخارج إلى ٤,٨ مليون شخص، حسب أرقام الأمم المتحدة. ورغم أن جوايدو ومادورو كانا يتنافسان على دعم المواطنين، إلا أن الأخير احتفظ بقبضته القوية على الحكومة بفضل دعم القوات المسلحة.

■ إنجاز أكثر من ٨٠ بالمائة من أعمال مشروع ميناء الدقم .. والتشغيل الفعلي أغسطس القادم 14
■ سندان للتطوير تدشن مشروع مجمع السيف السكني بنيابة الأشخرة 15
■ «الزراعة» توصي بإجراءات للحد من انتشار عفن الجذور الجاف في الليمون المحلي 15

مارس القادم .. جامعة السلطان قابوس تنظم معرض الوظائف والتدريب

مسقط ـ العمانية: تستعد جامعة السلطان قابوس ممثلة بمركز التوجيه الوظيفي، لتنظيم معرض الوظائف والتدريب ٢٠٢٠ في نسخته الحادية والعشرين في الفترة من ٢ إلى ٤ مارس المقبل. وبدأ المركز بإرسال دعوات المشاركة في المعرض لعدد كبير من مؤسسات قطاعات العمل المختلفة داخل السلطنة وخارجها وتم تسجيل المؤسسات الراغبة في المشاركة عن طريق نظام التسجيل الإلكتروني الخاص بالمعرض.

email: economy@alwatan.com.om BUSINESS الأربعاء ١٨ من جمادى الآخرة ١٤٤١ هـ . الموافق ١٢ من فبراير ٢٠٢٠م . العدد: (١٣٢١٨) . السنة الـ ٥٠ WEDNESDAY 12 February 2020 - NO: (13218) - VOL50

أسعار الذهب
أوقية الذهب:
ريال عماني 603.240

أسعار الفضة
أوقية الفضة:
ريال عماني 6.817

أسعار النفط
نفط عمان 53.22 دولار
نفط مربان 56.48 دولار
النفط العربي الخفيف 61.15 دولار
النفط العربي الثقيل 51.00 دولار
نفط برنت 53.80 دولار

المصدر: بلومبيرج

اسعار العملات

العملة	شراء	بيع	العملة	شراء	بيع	العملة	شراء	بيع
الريال السعودي	0.1023563	0.1026366	الدينار الاردني	0.5400844	0.5442465	الجنيه الاسترليني	0.4951296	0.4964575
الريال القطري	0.1047292	0.1050879	الجنيه المصري	0.0243335	0.0244789	الين الياباني	0.0034976	0.0035070
الدرهم الاماراتي	0.1045467	0.1048218	الريال اليمني	0.0015394	0.0015453	الدولار السنغافوري	0.2763385	0.2770781
الدينار الكويتي	1.2614570	1.2654900	الدولار الاميركي	0.3840000	0.3850000	الروبية الهندية	0.0053797	0.0053940
الدينار البحريني	1.0185680	1.0213280	اليورو	0.4204800	0.4216520	الروبية الباكستانية	0.0024849	0.0024924

U Capital

في إطار دراستها لظاهرة تسريح القوى العاملة الوطنية بالقطاع الخاص

«الشورى» يؤكد على مقترح إنشاء صندوق التأمين ضد التعطل

مسقط ـ «الوطن»:

أكدت لجنة الشباب والموارد البشرية بمجلس الشورى أهمية النظر بجدية في مقترح (إنشاء صندوق التأمين ضد التعطل)، موضحين ان الجوانب المتعلقة بإنشاء الصندوق تم دراستها وهي جاهز للتطبيق إلا أنه ذلك يحتاج إلى تمويل من كافة أطراف الإنتاج.

جاء ذلك خلال استضافة لجنة الشباب والموارد البشرية بمجلس الشورى صباح أمس سعادة خميس بن حمد العامري وكيل وزارة القوى العاملة لشؤون العمل وعدداً من المختصين بالوزارة والمركز الوطني للتشغيل والهيئة العامة للتأمينات الاجتماعية وذلك استكمالاً لسلسلة اللقاءات التي تقوم بها اللجنة في إطار دراستها لـ(ظاهرة تسريح القوى العاملة الوطنية بالقطاع الخاص.. تحديات وحلول) وذلك بعد تزايد أعداد الأيدي العاملة الوطنية المسرحة في بعض مؤسسات القطاع الخاص.

وناقش اللقاء ـ الذي ترأسه سعادة يونس بن علي المنذري رئيس اللجنة وبحضور أصحاب السعادة أعضاء اللجنة ـ جهود وزارة القوى العاملة في متابعة ظاهرة تزايد أعداد القوى العاملة الوطنية المسرحة والحلول والبدائل التي عملت عليها الوزارة للوقوف على هذا الموضوع والاجراءات التي اتخذتها لتوفير فرص عمل جديدة في شركات أخرى للعمالة التي تم تسريحها. وفي هذا السياق أشار سعادة الوكيل الى أن مجلس الوزراء في عام ٢٠١٩م قام بتشكيل لجنة للمتابعة والنظر في قرارات القوى الوطنية المنهية خدماتهم بمنشآت القطاع الخاص والحلول المناسبة.

وأضاف سعادته: إن الوزارة قامت بالجلوس مع المنشآت التي قامت بإنهاء خدمات القوى العاملة الوطنية، وعقد اجتماعات مع كافة الأطراف بهدف معرفة أسباب الإنهاء ومحاولة إعادتهم إلى نفس الشركة في ذات المشروع أو في مشاريع أخرى، كما تم متابعة منشئات القطاع الخاص للتأكد من توفيرهم فرص عمل جديدة للمنهية خدماتهم، وتم التنسيق مع المركز الوطني للتشغيل

لجنة الشباب والموارد البشرية بالشورى تبحث ظاهرة تسريح القوى العاملة الوطنية

وكيل العمل:
إحالة المنشآت غير الملتزمة بتطبيق قانون العمل للادعاء العام

لإعطاء الأولوية للقوى الوطنية المنهية خدماتهم. وأوضح سعادته كذلك بأنه تم إحالة بعض المنشآت غير الملتزمة بتطبيق قانون العمل والقرارات الوزارية الصادرة بشأنه للادعاء العام لإتخاذ المقتضى القانوني بشكل فوري، كما قامت الوزارة بالتعاون مع وزارة العدل بفتح عدد من لجان التوفيق والمصالحة. وتحدث الدكتور فيصل بن عبدالله الفارسي مدير عام الهيئة العامة للتأمينات الاجتماعية عن مقترح (إنشاء صندوق التأمين ضد التعطل)، موضحًا أن هذا المشروع معمول به في عدد من الدول وقد تمت دراسته وجاهز للتطبيق الا أنه يحتاج إلى تمويل من كافة أطراف الإنتاج. وقد أكد أصحاب السعادة أعضاء اللجنة على أهمية أن يرى هذا المقترح النور لما فيه من تخفيف الضغوطات على كثير من المسرّحين وأسرهم. من جانبهم أكد أصحاب السعادة أعضاء اللجنة على ضرورة أن يتم مراعاة التغيرات المستقبلية في احتياجات القوى العاملة الوطنية على ضوء رؤية عمان ٢٠٤٠، الأمر الذي من شأنه أن تخفيف حدة ظاهرة تزايد أعداد المسرّحين.

إصدار أذون خزانة بقيمة ٣٦ مليون ريال عماني

مسقط ـ العمانية: بلغ إجمالي قيمة الأذون المخصصة للإصدار رقم ٩٠ من أذون الخزانة الحكومية ٣٦ مليون ريال عماني، تستحق لمدة ٢٨ يومًا اعتبارًا من اليوم الأربعاء وحتى الـ ١١ من شهر مارس المقبل.

وذكر بيان صادر عن البنك المركزي العُماني أمس أن متوسط السعر المقبول بلغ ٩٩٫٨٧١، ووصل أقل سعر مقبول ٩٩٫٨٧٠ لكل ١٠٠ ريال عماني، فيما بلغ متوسط سعر الخصم ١٫٦٨٥٥٩ بالمائة، ومتوسط العائد ١٫٦٨٧٧٧ بالمائة.

وأشار البيان إلى أن سعر الفائدة على عمليات إعادة الشراء مع البنك المركزي العُماني (الريبو) على هذه الأذون هو ٢٫١٥٨ بالمائة للفترة من الحادي عشر وحتى السابع عشر من شهر فبراير الجاري، بينما يبلغ سعر الخصم مع البنك المركزي على تسهيلات أذون الخزانة ٢٫٩٠٨ بالمائة لنفس الفترة. وتعد أذون الخزانة أداة مالية مضمونة لفترة قصيرة الأجل يصدرها البنك المركزي العماني بالنيابة عن حكومة السلطنة لتوفير منافذ استثمارية للبنوك التجارية المرخصة.

وتتمتع أذون الخزانة بخاصية تسييل سريع عن طريق خصمها مع البنك المركزي العماني، وعن طريق إجراء صفقات إعادة الشراء (الريبو) مع البنك المركزي أيضًا، كما يمكن للبنوك التجارية المرخصة أن تجري عمليات الريبو فيما بينها على أذون الخزانة في سوق ما بين البنوك، إضافة إلى أن هذه الأداة تساهم في إيجاد مؤشر استرشادي لأسعار الفائدة قصيرة الأجل للسوق المالي المحلي، ويمكن للحكومة أن تلجأ إليها في تمويل بعض من المصروفات بشكل سلس ومرن.

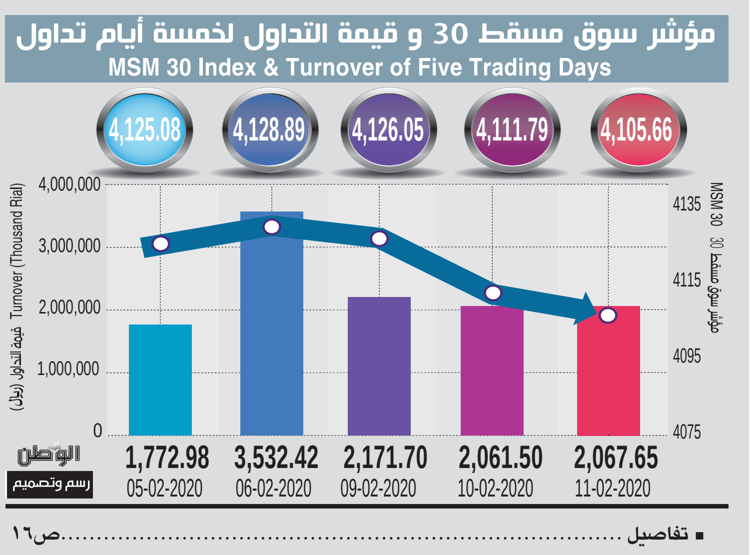

■ تفاصيل ص١٦

٥٩٢ ألفا و١٩٦ إجمالي خطوط الهاتف الثابت بالسلطنة

أكثر من ٦٫٣ مليون إجمالي مشتركي الهواتف المتنقلة حتى نهاية ديسمبر الماضي

مسقط ـ «الوطن»:

بلغ إجمالي عدد خطوط الهاتف الثابت بالسلطنة ٥٩٢ ألفا و١٩٦ خطا حتى نهاية ديسمبر الماضي بارتفاع نسبته ٥٫٧٪ مقارنة بالجملة حتى نهاية ديسمبر ٢٠١٨م وفق ما أشارت إليه الإحصاءات الصادرة عن المركز الوطني للإحصاء والمعلومات.

وسجلت خطوط الهاتف الثابت التماثلية التي تشمل مسبقة الدفع وآجلة الدفع انخفاضا حتى نهاية ديسمبر الماضي نسبته ٠٫٨٪ مقارنة بالجملة حتى نهاية ديسمبر ٢٠١٨م ليبلغ عددها ٣٢١ ألفا و٥٠١ خط، وارتفع عدد اشتراكات الهاتف الثابت الموصلة بتقنية بروتوكول الانترنت (IP) بنسبة ١٨٫٤٪ عن الجملة حتى نهاية ديسمبر ٢٠١٨م ليبلغ ٢١٣ ألفا و٣٢٠ اشتراكا.

كما سجلت خطوط قنوات الشبكة الرقمية للخدمات المتكاملة ارتفاعا نسبته ٣٫١٪ ليبلغ عددها ٤٩ ألفا و١١ خطا في حين انخفض عدد الاشتراكات الثابتة اللاسلكية بنسبة ٥٫٤٪ ليبلغ عددها ألفا و٥١٣ خطا. وبلغ اجمالي عدد مشتركي الهواتف المتنقلة ٦ ملايين و٣٨٣ ألفا و٤٥٨ مشتركا حتى نهاية ديسمبر الماضي بانخفاض نسبته ٠٫٩٪ مقارنة بالجملة حتى نهاية ديسمبر ٢٠١٨م، وجاء العدد الأكبر من اشتراكات الهاتف المتنقل في المدفوع القيمة مسبقا حيث بلغ عدد الاشتراكات ٥ ملايين و٦٠١ ألف و٨٠٠ خط وبنسبة انخفاض قدرها ٢٫٢٪ مقارنة بالجملة حتى نهاية ديسمبر ٢٠١٨م ومن بين هذه الخطوط ٤ ملايين و١٣١ ألفا و٤٠٤ مشغلات و٩٧٠ ألفا و٣٩٦ خطا من إعادة البيع. وارتفع إجمالي عدد المشتركين بخدمة الانترنت الثابتة بالسلطنة حتى نهاية ديسمبر الماضي بنسبة ١٢٪ ٤٧٥ ألفا و٩٧ مشتركا، وبلغ اجمالي الاشتراكات بخدمات النطاق العريض الثابتة (أكثر من ٢٥٦ kbit/s) والتي تشمل خدمة DSL وFTTH و LTE و Satellite و Internet leaselines ٤٧٣ ألفا و٧٠ مشتركا، فيما بلغ عدد الاشتراكات بواسطة الانترنت ذي السرعة المنخفضة (أقل من ٢٥٦ كيلوبتة/ثانية) والتي تشمل الاتصال الهاتفي وبعض خطوط الانترنت المؤجرة ألفين و٢٧ مشتركا. وبلغ عدد المشتركين النشطين بالإنترنت ذي النطاق العريض بالهاتف المتنقل ٤ ملايين و٦٠٤ آلاف و٣١٤ مشتركا، وبلغ اجمالي السعة الدولية للإنترنت ٩٣٢ ألفا و٤٥٥ ميجابيت بارتفاع نسبته ٣٧٫٥٪ مقارنة بالجملة حتى نهاية ديسمبر عام ٢٠١٨م. كما بلغ عدد الدوائر المحلية المؤجرة حوالي ٧ آلاف و٣٥٩ دائرة فيما استقر عدد مشتركي خطوط التلكس عند ١١٦ خطا.

■ عدد المشتركين بخدمة الانترنت الثابتة بالسلطنة حتى نهاية ديسمبر الماضي ارتفع بنسبة ١٢٪

الخام العماني يواصل تراجعه والأسعار العالمية تنتعش

مسقط ـ عواصم ـ وكالات: واصل الخام العماني تراجعه خلال هذا الأسبوع مع انتعاش الأسعار العالمية أمس وسط تعافي الأسواق، وبلغ سعر نفطَ عُمان تسليم شهر إبريل القادم أمس ٥٣٫٢٢ دولار، وأفادت بورصة دبي للطاقة بأن سعر نفط عُمان شهد أمس انخفاضًا بلغ ٢٣ سنتا مقارنة بسعر أمس الأول الاثنين الذي بلغ ٥٣٫٤٥ دولار.

تجدر الإشارة إلى أن معدل سعر النفط العُماني تسليم شهر فبراير الحالي بلغ ٦٥ دولارًا و٤٩ سنتًا للبرميل مرتفعًا بمقدار دولارين و٦٨ سنتًا مقارنة بسعر تسليم شهر يناير الماضي.

بينما ارتفعت أسعار النفط حوالي ١٪ أمس الثلاثاء اقتداء بموجة صعود في أسواق الأسهم لكن القلق مازال يساور المستثمرين حيال فيروس ووهان الذي أودى بحياة أكثر من ألف شخص في الصين حتى الآن.

وكان خام برنت مرتفعا ٥٣ سنتاً بما يعادل نحو ١٪ إلى ٥٣٫٨٠ دولار للبرميل، بعد أن صعد خلال الجلسة إلى ٥٤٫١٦ دولار، وتقدم الخام الأميركي غرب تكساس الوسيط ٤٦ سنتا أو حوالي ١٪ مسجلا ٥٠٫١٨ دولار للبرميل.

لكن كلا الخامين مازال منخفضا أكثر من ٢٠٪ عن أعلى مستويات يناير.

وقالت مارجريت يانج، محللة السوق لدى سي.ام.سي ماركتس، متحدثة لرويترز: «يبدو أن معنويات إيجابية واسعة النطاق في شتى الأسواق الآسيوية قد رفعت أسعار النفط الخام». وتابعت «التعافي فاتر وقد يكون قصير الأجل إذ من المرجح أن يظل الطلب الصيني على الطاقة ضعيفا في الأجل القريب بفعل تأثير الفيروس، سيكون من الضروري أن تخرج أوبك+ وروسيا بخطة متماسكة لخفض الإنتاج من أجل دعم أسعار النفط».

■ إحدى الرافعات تعمل في بئر نفطية وسط حقل مغطى بالثلوج في بلدة المالكية السورية الواقعة على الحدود مع تركيا أمس الأول. «أ.ف.ب»

قريبا إسناد مشروع رافعات الحاويات بالرصيف التجاري

إنجاز أكثر من ٨٠ بالمائة من أعمال مشروع ميناء الدقم.. والتشغيل الفعلي أغسطس القادم

كتب. مصطفى المعمري:

قطعت الأعمال الإنشائية لمشروع ميناء الدقم مراحل متقدمة في أعمال البناء والتشييد حيث تجاوزت نسبة الإنجاز في حزم المشروع الأربع ٨٠ بالمائة، وهو ما يؤكد جاهزية الميناء لبدء مرحلة التشغيل مع اكتمال كافة أعمال المشروع والمتوقع بنهاية العام الجاري.

وعلم "الوطن الاقتصادي" أن أعمال المشروع تسير بحسب البرنامج الزمني المعد لها حيث تم الانتهاء من أعمال الحزمة الأولى للمشروع بالكامل وأيضا ما نسبته ٨٥ بالمائة من الحزمة الثالثة، فيما قطعت الشركات المنفذة مراحل متقدمة بالنسبة لأعمال الحزمة الثانية الأهم والأكبر في المشروع والتي بلغت ٨٠ بالمائة والمتوقع الانتهاء منها في شهر أغسطس القادم، حيث تعد هذه الحزمة من أهم المرافق التشغيلية للرصيف التجاري وستتيح بعد إنجازها تشغيل الميناء تجاريا.

■ شركات الملاحة العالمية تتسابق لاختيار الدقم وجهة مثالية لعملياتها

■ ٨٠ بالمائة نسبة إنجاز أعمال الحزمة الثانية والانتهاء من الحزمة الأولى والرصيف الحكومي

وتتضمن الحزمة الثانية إنشاء ٤ محطات على الرصيف التجاري من بينها محطتان للحاويات بطول نحو ١٦٠٠ متر لمناولة نحو (٥ر٣) مليون حاوية نمطية سنويا، كما سيتم إنشاء محطة للمواد الجافة السائبة بسعة نحو ٥ ملايين طن متري سنويا ومحطة متعددة الاستخدامات بسعة حوالي ٨٠٠ ألف طن متري سنويا، بالإضافة إلى إنشاء قضبان الحديد للرافعات ورصف ساحات تخزين الحاويات وأعمال المباني والورش والأعمال الكهربائية والميكانيكية والعديد من المرافق الأخرى.

ويعد هذا المشروع أحد مكونات مشاريع حزم ميناء الدقم الجاري تنفيذها حاليًا الى جانب مشروع الحزمة الرابعة المتعلقة بتنفيذ البنية الأساسية للرصيف الحكومي، والحزمة الثالثة المتعلقة بإنشاء المحطة التجارية للرصيف التجاري التي تتضمن إنشاء الطرق والبوابة التجارية للرصيف التجاري ومنطقة الفحص والتفتيش ومبنى تسجيل الشاحنات ومبنى المحطة الواحدة للميناء ومبنى الجمارك والتفتيش وغيرها من المباني التابعة لأعمال التخليص للمحطة التجارية بالإضافة إلى طرق بطول ٨ كم مع مقاطع عرضية متنوعة والعديد من الأعمال والمرافق الأخرى.

وفي الوقت الذي تتسارع فيه الأعمال في مشروع الميناء تستعد هيئة المنطقة الاقتصادية الخاصة بالدقم لإسناد اعمال المناقصة الخاصة بتصميم وتصنيع وتوريد وتركيب واختبار وتشغيل رافعات الحاويات والرافعات ذات العجلات المطاطية للرصيف التجاري لميناء الدقم ويأتي طرح المناقصة لاستكمال العمل في الرصيف التجاري بميناء الدقم الذي يبلغ طوله ٢ر٢ كم إذ ستتيح هذه المناقصة توفير رافعات بأنظمة حديثة وذات سرعة عالية في حركة المناولة لشحن الحاويات.

وقال ريجي فيرمولين الرئيس التنفيذي لشركة ميناء الدقم بان أداء ميناء الدقم خلال عام ٢٠١٩م كان قويا على الرغم من تأخر بدء استيراد شحن متطلبات مشروع مصفاة الدقم من منتصف عام ٢٠١٩م إلى نهاية ٢٠١٩م.

واضاف بأن الميناء تمكن من جذب تدفقات لشحنات بديلة بهدف سد الفجوة التي حصلت في المحطة متعددة الأغراض، كما إن صادرات المواد السائبة زادت في ٢٠١٩م ونحن نستعد لتنفيذ أداء أفضل للإجراءات التجارية خلال عام ٢٠٢٠م.

وأكد الرئيس التنفيذي في تصريح لمجلة "الدقم" أنه وفي العام ٢٠١٩م سجلت جميع خطوط الشحن الرئيسية الدقم وجهة لحاوياتها مما يسهل من التجارة في حاويات كاملة من وإلى الدقم. أما فيما يتعلق بالترويج للأراضي اللوجستية والصناعية التي يديرها الميناء فقد سجلت شركة ميناء الدقم نجاحات كبيرة في المبيعات.

واوضح الرئيس التنفيذي أن شركة ميناء الدقم بدأت عملياتها بنجاح في محطة عمليات الحاويات السائبة والجافة والمتعددة الأغراض، كما قامت بتجميع وحدات تخزين في هذه القطاعات المختلفة وفقاً لذلك، ويتم رسم خطط العمل التسويقية واستكشاف قطاعات السوق وفقاً لعدة أمور، فعلى سبيل المثال هناك سفن الدحرجة التي تستخدم لنقل البضائع ذات العجلات "RORO" وهناك أيضاً شحنات المواد السائلة، وشحنات المواد الغذائية، ويسمح هذا النهج لميناء الدقم الانطلاق بقوة بمجرد الافتتاح الرسمي للميناء، وتتمثل رؤية الشركة في أن يصبح ميناء الدقم أكثر ميناء متعدد الأغراض مفضلاً في المنطقة، وأود التأكيد على أن استراتيجية التسويق بأكملها مبنية على ذلك.

وقال ريجي فيرمولين الرئيس التنفيذي لشركة ميناء الدقم إن أكبر إنجاز حتى الآن هو أن جميع خطوط الشحن الرئيسية مثل "ميرسك" وشركة سي ام اي سي جي ام، وشركة ام اس سي، وشركة هاباج لويد المحدودة، وشركة ايفرجرين، وغيرها من خطوط الشحن الرئيسية قد اختارت الدقم وجهة نهائية للحاويات الخاصة بها، ويتم شحن البضائع بالحاويات من وإلى الدقم وفقاً لذلك مع الاستفادة من استخدام سفن التغذية التشغيلية، أما بشأن محطة الشحن متعددة الأغراض ومحطة البضائع الجافة فقد تلقينا بالفعل طلبات متعددة من جميع خطوط الشحن الرئيسية مثل شركة بي بي سي تشارترز، وشركة ام او إل، وعدد من الشركات الأخرى. ومن المتوقع أن تستهدف الخطوط الرئيسية الدقم بمجرد تشغيل محطة الحاويات، ويتوقع أن يتم ذلك في عام ٢٠٢١.

وكشف ريجي فيرمولين الرئيس التنفيذي لشركة ميناء الدقم عن أن القدرة الحالية لعمليات التشغيل المبكرة بمحطة الحاويات في الميناء تبلغ حوالي ٢٠٠ ألف حاوية قياسية، وبمجرد تشغيل الحزمة الثانية للميناء، سترتفع النسبة إلى ١,٥ مليون حاوية قياسية في المرحلة الأولى، مؤكدا على أنه عند الانتهاء من الحزمة الثانية للميناء، ستتغير الخريطة البحرية الإقليمية، مع حدوث تحول في التجارة خارج الخليج أكثر عن ذي قبل.

الرئيس التنفيذي لشركة ميناء الدقم:

مبيعات كبيرة محققة في استثمار الأراضي اللوجستية والصناعية والهدف جعل الميناء متعدد الأغراض والمفضل بالمنطقة

المحكمة الابتدائية بمسقط
أمانة سر المحكمة
إعلان قضائي

تعلن أمانة سر المحكمة بأن المدعي/ حمد بن سالم بن عيسى الحراصي اقام دعوى ايجارات رقم (٢٠١٩/١٥٠٣/١٠٠٤) ضد المدعى عليها/ الخط الذهبي للانشاءات والخدمات التجارية م.م.ش للمطالبة بالآتي: ١- الزام المدعى عليها باخلاء العين المؤجرة وتسليمها خالية من الاشخاص والشواغل وسداد الاجرة المتأخرة اعتبارا من شهر سبتمبر ٢٠١٨ ولغاية شهر سبتمبر ٢٠١٩ باجمالي مبلغ وقدره -/٢٦٠٠ر.ع (الفان وستمائة ريال عماني) وما يستجد من اجرة لحين الاخلاء الفعلي بواقع -/٢٠٠ر.ع (مائتي ريال عماني) شهريا. ٢- الزام المدعى عليها بسداد فواتير الكهرباء والمياه ٣- شمول الحكم بالنفاذ المعجل. ٤-الزام المدعى عليها بالرسوم والمصاريف واتعاب المحاماة.

ونظرا لتعذر اعلان المدعى عليها بالطرق العادية، يعتبر هذا النشر اعلانا لها بموعد نظر الدعوى في يوم الاربعاء ٢٠٢٠/٢/٢٦م الساعة التاسعة صباحا بمقر المحكمة الكائن (بالخوير - مجمع المحاكم خلف وزارة العدل) عملا بالمادة (١١) من قانون الاجراءات المدنية والتجارية الصادر بالمرسوم السلطاني رقم: ٢٠٠٢/٢٩م وتعديلاته.

أمانة سر المحكمة

المحكمة الابتدائية بمسقط
أمانة سر المحكمة
إعلان قضائي

تعلن أمانة سر المحكمة بأن المدعي/ حمد بن سالم بن عيسى الحراصي اقام دعوى ايجارات رقم (٢٠١٩/١٥٠٣/١٠٠٥) ضد المدعى عليها/ ابراج مصيرة الفضية م.م.ش للمطالبة بالآتي: ١- الزام المدعى عليها باخلاء العين المؤجرة وتسليمها خالية من الاشخاص والشواغل وسداد الاجرة المتأخرة اعتبارا من شهر سبتمبر ٢٠١٨ ولغاية شهر سبتمبر ٢٠١٩ باجمالي مبلغ وقدره -/٣٢٥٠ر.ع (ثلاثة آلاف ومائتان وخمسون ريالا عمانيا) وما يستجد من اجرة لحين الاخلاء الفعلي بواقع -/٢٥٠ر.ع (مائتين وخمسين ريالا عمانيا) شهريا. ٢- الزام المدعى عليها بسداد فواتير الكهرباء والمياه ٣- شمول الحكم بالنفاذ المعجل. ٤-الزام المدعى عليها بالرسوم والمصاريف واتعاب المحاماة.

ونظرا لتعذر اعلان المدعى عليها بالطرق العادية، يعتبر هذا النشر اعلانا لها بموعد نظر الدعوى في يوم الاربعاء ٢٠٢٠/٢/٢٦م الساعة التاسعة صباحا بمقر المحكمة الكائن (بالخوير - مجمع المحاكم خلف وزارة العدل) عملا بالمادة (١١) من قانون الاجراءات المدنية والتجارية الصادر بالمرسوم السلطاني رقم: ٢٠٠٢/٢٩م وتعديلاته.

أمانة سر المحكمة

المحكمة الابتدائية بمسقط
أمانة سر المحكمة
إعلان قضائي

تعلن أمانة سر المحكمة بأن المدعي/ حمد بن سالم بن عيسى الحراصي اقام دعوى ايجارات رقم (٢٠١٩/١٥٠٣/١٠٠٦) ضد المدعى عليها/ اطلال الرويشية للتجارة والمقاولات للمطالبة بالآتي: ١- الزام المدعى عليها باخلاء العين المؤجرة وتسليمها خالية من الاشخاص والشواغل وسداد الاجرة المتأخرة اعتبارا من شهر نوفمبر ٢٠١٨ ولغاية شهر سبتمبر ٢٠١٩ باجمالي مبلغ وقدره -/٢٧٥٠ر.ع (الفان وسبعمائة وخمسون ريالا عمانيا) وما يستجد من اجرة لحين الاخلاء الفعلي بواقع -/٢٥٠ر.ع (مائتين وخمسين ريالا عمانيا) شهريا. ٢- الزام المدعى عليها بسداد فواتير الكهرباء والمياه. ٣- شمول الحكم بالنفاذ المعجل. ٤-الزام المدعى عليها بالرسوم والمصاريف واتعاب المحاماة.

ونظرا لتعذر اعلان المدعى عليها بالطرق العادية، يعتبر هذا النشر اعلانا لها بموعد نظر الدعوى في يوم الاربعاء ٢٠٢٠/٢/٢٦م الساعة التاسعة صباحا بمقر المحكمة الكائن (بالخوير - مجمع المحاكم خلف وزارة العدل) عملا بالمادة (١١) من قانون الاجراءات المدنية والتجارية الصادر بالمرسوم السلطاني رقم: ٢٠٠٢/٢٩م وتعديلاته.

أمانة سر المحكمة

المحكمة الابتدائية بالسيب
أمانة سر المحكمة
إعلان حكم

تعلن امانة سر المحكمة بالسيب أنه صدر حكم بتاريخ ٢٠٢٠/١/٢٨م في الدعوى التجارية رقم: ٢٠١٩/١٣٠٩/١٦٥٠م لصالح شركة مسقط للصناعات الغذائية ضد زهاء مسقط للتجارة ش.م.م قضى بالزام المدعى عليها بأن تؤدي للمدعية مبلغ ٨١٦٠ر.ع (ثمانية آلاف ومائة وستين ريالا عمانيا) والمصاريف ومبلغ ٥٠ر.ع (خمسين ريالا عمانيا) مقابل اتعاب المحاماة.

ولما كان المحكوم ضدها أو من ينوب عنها لم يحضر جلسة النطق بالحكم وتعذر اعلانها بالطرق العادية يعتبر هذا النشر اعلانا لها بالحكم عملا بالمادتين (١١، ٢٠٤) من قانون الاجراءات المدنية والتجارية الصادر بالمرسوم السلطاني رقم: ٢٠٠٢/٢٩م وتعديلاته.

أمانة سر المحكمة

بتكلفة ٦ ملايين ريال عماني ويضم ٧٥ وحدة سكنية

سندان للتطوير تدشن مشروع مجمع السيف السكني بنيابة الأشخرة

مسقط. «الوطن»:

تصوير. سعيد البحري:

احتفلت سندان للتطوير أمس بتدشين مشروع مجمع السيف السكني الذي سيقام على مساحة ٢٤ ألف متر على شاطئ نيابة الأشخرة بتكلفة استثمارية تبلغ نحو ٦ ملايين ريال عماني.

ويضم مجمع السيف السكني ٧٥ وحدة سكنية مختلفة الأحجام حيث تتوفر ثلاثة مقاسات للوحدات منها فلل اللؤلؤ وهي مواجهة للبحر وتتضمن خمس غرف نوم إلى جانب الملحقات وذلك على مساحة ٣٨٠ مترا، وفلل النسيم وتحتوي ٤ غرف نوم مع ملحقاتها على مساحة ٢٤٢ مترا، وفلل الصدف والمرجان والجنائن وتحتوي كل واحدة منها ثلاث غرف نوم مع الملحقات الأخرى وذلك على مساحة ٢٠٤ أمتار، وستستغرق عملية الإنشاء في المشروع قرابة ٣٦ شهرا من بدء العمل.

رعت حفل تدشين المشروع المهندسة سهام بنت احمد الحارثية المديرة العامة للتطوير العقاري بوزارة الإسكان حيث قامت بإزاحة الستار عن مجسم المشروع، إيذانا ببدء عملية الحجز والبيع.

وقالت المهندسة سهام الحارثية: نيابة الأشخرة بحاجة لمثل هذه المشاريع والتي ستساهم في تنشيط الحركة السياحية وذلك لاعتدال أجوائها على مدار العام وتمتاز بشواطئ وكثبان رملية ناعمة ما يجعلها قبلة للسياح من داخل وخارج السلطنة.

وأضافت: إن سندان للتطوير العقاري أصبحت من المطورين النشطين في القطاع العقاري بالسلطنة، ومساهما حقيقيا في مسيرة التنمية نظرا لنوعية المشاريع التي تقوم بتنفيذها لتلبية الاحتياجات في مختلف القطاعات، مشيرة إلى أن مجمع السيف يعكس الدور الذي تضطلع به سندان للتطوير العقاري في ترجمة الشراكة الفاعلة بين الحكومة والقطاع الخاص.

من جانبه أبدى محمد بن سليمان الكندي رئيس مجلس إدارة سندان للتطوير سعادته بإطلاق المشروع الجديد ليكون إضافة أخرى إلى المشاريع النوعية الأخرى التي تم تدشينها، مشيرا بأن سندان للتطوير العقاري تسير وفق استراتيجية واضحة المعالم تعتمد على إقامة مشاريع منتقاة في القطاع العقاري تلبي احتياجات المجتمع لتكون مساهما حقيقيا في مسيرة التنمية التي تشهدها السلطنة بتوفير حلول تراعي متطلبات كافة شرائح المجتمع، مشيرا إلى أن أسعار الفلل بمجمع السيف السكني بنيابة الاشخرة سوف تتراوح بين ٥٠ ألفا إلى ٦٠ ألف ريال عماني حيث تم طرح المشروع للتملك وهناك اقبال في الحجز على شراء الفلل قبل تنفيذ المشروع الذي سيبدأ في الربع الثالث من العام الحالي.

■ محمد الكندي يقدم شرحا تفصيليا عن مشروع مجمع السيف السكني

■ مشروع السيف يوفر مساحات خضراء لقضاء أجمل لحظات المرح العائلية

نقطة حبر

مصطفى المعمري *

أبناء عمان .. أخلصوا فتفانوا

سخر الله تعالى لهذا الوطن من الرجال الأوفياء المخلصين من تحملوا الأمانة وبلغوا الرسالة وكانوا على قدر المسؤولية الوطنية التي وضعها فيهم المغفور له بإذن الله تعالى جلالة السلطان قابوس بن سعيد. طيب الله ثراه. فكانوا عند حسن الظن بهم وبمن وضع فيهم الثقة والأمانة وأخلصوا لها وافين ومعاهدين دائما بالقول والفعل "الولاء للوطن والسلطان".

رجال كانوا الحصن الحصين والدرع المتين للوالد القائد. طيب الله ثراه. منذ اليوم الأول من مسيرة نهضة عمان الحديثة فجابوا معه الصحاري والجبال والبراري على مدى ٥٠ عاما من مسيرة الحكم الرشيد يقتدون بأثره ويأتمرون بتوجيهاته وينفذون تعليماته وينهلون من مدرسة حكمته ورؤيته يتعلمون معنى التضحية في سبيل الوطن وأبنائه وطرق وأساليب صناعة المجد والوقوف على المبادئ وأسس الحوار ومعنى الشورى وحب الأوطان. كانوا على قلب رجل واحد متعاضدين ملتفين نحو قيادتهم واضعين عمان ومصلحتها فوق كل اعتبار فأسهموا ورسموا بالجد ملامح العز طريقا لغد مشرق جميل مفروشا بعرق وجهد السنين الذي تعاقبت عليها أسماء وحكومات تشرفت في صنع المجد على مدى ٥٠ عاما مشرقة وضاءة مطرزة بالتضحيات والعطاء تحت راية حكمه فمنهم من بقي بفضل الله ومنهم من اختاره الله. رجال مخلصون كانوا الساعد الأيمن لجلالة السلطان قابوس بن سعيد. طيب الله ثراه. بايعوه على الولاء والطاعة وكرسوا سنوات عمرهم في دعم مسيرته المباركة التي قامت على مرتكزات وأسس الدولة العصرية الحديثة، دولة المؤسسات والقانون فلم يكن الطريق مفروشا بالورود بل كان هناك عمل متواصل يقوم على بناء الدولة واستثمار مواردها وتسخير الطاقات المادية والبشرية من أجل النهوض بها وبمقدراتها لينعم الجميع بخيراتها وبركاتها التي عمت كل شبر من تراب هذا الوطن العزيز. ولطالما ثمن جلالة السلطان قابوس بن سعيد. طيب الله ثراه. جهودهم وبارك عطاءهم ووجههم وحثهم على رعاية الأمانة والذود عن الوطن واحترام وخدمة مواطنيه والحفاظ على مكتسباته ومنجزاته وتغليب مصالح الوطن فوق أي اعتبارات فحسن الأداء وبارك الله الانجاز. وكذلك كان أبناء عمان جميعا عند حسن ظن الوالد القائد. رحمة الله عليه. منذ أول خطاب له عندما قال "وعلى كل واحد منكم المساعدة في هذا الواجب"، كلمات جاب صداها عمان ولبى الجميع واجب النداء وشمر عن ساعد الجد مخلصا متفانيا يستشرف المستقبل بخطى ثابتة واثقة". ولقد وجب علينا شكر النعم وتلك الهامات التي أخلصت بدءا من الوزير والمستشار والمسؤول والمدير والمواطن كل بعمله وعطائه الذي أشاد بها الوالد القائد. رحمة الله عليه. في كل المناسبات وأكد عليها وهو ما يدعونا اليوم لمواصلة المسير بالمحافظة على العهد والولاء لقائد عمان جلالة السلطان هيثم بن طارق المعظم. حفظه الله ورعاه. مخلصين متفانين من أجل عمان وقائد عمان ولمرحلة أكثر عطاء وحضورا وتميزا في المشاركة الوطنية على كافة المستويات الاقتصادية والاجتماعية والتنموية.

«الغرفة» تستعرض تحديات التأمين في القطاع الخاص

مسقط. «الوطن»:

عقدت لجنة المال والتأمين بغرفة تجارة وصناعة عمان اجتماعها الأول للعام الجاري بالمركز الرئيسي للغرفة برئاسة مرتضى بن محمد الجملاني رئيس اللجنة، وبحضور أعضاء اللجنة.

وناقشت اللجنة خلال الاجتماع خطة العمل للعام الجاري، وتحديات قطاع التأمين في مؤسسات القطاع الخاص، بالإضافة إلى أداء البنوك والفرص والتحديات التي تواجه القطاع، وذلك من خلال استعراض تقارير وإحصائيات عن الوضع المالي والنمو، وارتأت اللجنة أهمية تفعيل وتعزيز دور البنوك في تمويل المشاريع بشكل عام والمشاريع الزراعية والثروة السمكية والحيوانية والبيتروكيمائية (مصانع البلاستيك) بشكل خاص، مما سيساعد في التنويع الاقتصادي وتنشيط الحركة التجارية والاقتصادية والصناعية في البلاد.

واعتمدت اللجنة خلال اجتماعها توصيات ندوة التأمين الزراعي والثروة الحيوانية والسمكية التي عقدت في ديسمبر الماضي.

كما تطرق الاجتماع لمناقشة خطة اللجنة للفترة (٢٠١٨ - ٢٠٢٢)، حيث وضعت رؤيتها لتتماشى مع رؤية عمان ٢٠٢٠ - ٢٠٤٠ فيما يخص قطاع المال والتأمين، والتغطيات التأمينية والمنتجات المصرفية لمختلف القطاعات الاقتصادية.

■ لجنة التأمين والمال بالغرفة خلال اجتماعها أمس

«الزراعة» توصي بإجراءات للحد من انتشار عفن الجذور الجاف في الليمون المحلي

مسقط. «الوطن»:

أوصت وزارة الزراعة والثروة السمكية المزارعين باتخاذ العديد من الإجراءات للحد من انتشار مرض عفن الجذور الجاف في الليمون المحلي، حيث تقوم الوزارة حاليا بالتعاون مع منظمة الأغذية والزراعة للأمم المتحدة (الفاو) بتنفيذ العديد من المشاريع الزراعية ذات العلاقة بالليمون، ومن أهم تلك المشاريع المشروع البحثي التنموي الذي يهدف إلى إنتاج أشجار الحمضيات عموماً والليمون المحلي على وجه الخصوص بطرق علمية متقدمة بحيث تكون خالية من الإصابات المرضية وتتحمل الإجهادات البيئية المختلفة عند زراعتها. كما تقوم الوزارة بالتعاون مع صندوق التنمية الزراعية والسمكية بتنفيذ العديد من المشاريع التنموية في عدد من المحافظات بهدف النهوض بزراعة أشجار الليمون المحلي. علماً بأن الوزارة تقوم سنوياً بتوزيع شتلات الليمون المحلي المحسنة على المزارعين في السلطنة، حيث يتم إكثار تلك الشتلات في مشاتل البحوث الزراعية. وتشير نتائج التعداد الزراعي ٢٠١٢ /٢٠١٣ إلى أن إجمالي المساحة المزروعة بالحمضيات على مستوى السلطنة تبلغ (٣٨١٩،٢) فدان، حيث تأتي محافظة شمال الباطنة في المرتبة الأولى (٢٨،٤٪) من حيث زراعة الحمضيات تليها محافظة جنوب الباطنة (٢٥،٣٪). وتشكل زراعة الليمون المحلي ٧٥،٣ ٪ من إجمالي مساحة الحمضيات في السلطنة يليه السفرجل والبرتقال ١٢،٤٪، ٩،٢٪ على التوالي. ويبلغ تعداد أشجار الليمون المحلي في السلطنة ما يزيد عن ٣٩٠ ألف شجرة بإنتاج سنوي يصل إلى ٥ آلاف طن سنويا.

مكنسة الساحرة

وأشارت وزارة الزراعة والثروة السمكية بأن الليمون المحلي يصاب بالعديد من الآفات الزراعية التي تقلل من انتشاره وإنتاجيته بالسلطنة ولعل من أبرزها آفة مكنسة الساحرة. حيث قام المختصون بمحطة البحوث الزراعية بغضفان التابعة للوزارة بتسجيل ظاهرة ذبول وتدهور أشجار الليمون العماني في عدد من ولايات السلطنة.

المحكمة الابتدائية بالسيب
أمانة سر المحكمة
إعلان قضائي (بطلب التنفيذ)

بناء على:

الحكم رقم	الدائرة	ملف التنفيذ
(٢٠١٨/١٣٠٣/٢٠٢٣)	(تنفيذ تجاري)	(٢٠١٩/٩١٠٣/٣٥١٥)

الحق المطالب به (طلب مبلغ ٨٤٠٤ ريال عماني والمصاريف ومائة ريال اتعاب محاماة).

اسماء الأطراف	الصفة	الرقم المدني
الشركة الوطنية للتمويل	طالبة التنفيذ	
زاهر بن سيف سالم المحروقي	منفذ ضده	
مستقبل ادم للتجارة	منفذ ضدها	

ونظرا لتعذر اعلان المنفذ ضدهما بالطرق العادية وعليه يعتبر هذا النشر اعلانا لهما متضمنا تكليفهما بالوفاء بما هو مطلوب منهما أعلاه خلال سبعة ايام من تاريخ هذا النشر عملا بنص المادتين (١١) و(٣٥٦) من قانون الاجراءات المدنية والتجارية.

أمانة سر المحكمة

المحكمة الابتدائية بالعامرات
أمانة سر المحكمة
إعلان حكم

تعلن امانة سر المحكمة الابتدائية انه صدر حكم في الدعوى التجارية رقم:٢٠١٩/١٣٠٩/٣١٨ المقامة من/ قمم الابداع المتكاملة قضى بالزام المحكوم ضده/فاهيم اكرم - باكستاني بنقل المركبتين (المعدتين) الاولى من نوع فولفو تحمل الرقم (٤٢٦٣م ك) اللون اصفر طراز ٢٠١٥، والثانية اس دي ال جي (شيول) تحمل الرقم (٢٧٦م د) اللون اصفر طراز ٢٠١٦ الى شركة اخرى وباستبدال الشيكات المقدمة من المدعية ورسوم النقل والغرامات واية مصاريف أخرى تنتج عن ذلك والزامه بسداد قيمة الشيكات المستحقة للشركة المتحدة للتمويل بحسب المترتب على المدعية ومبلغ -/٢٠٠ر.ع (مائتي ريال) مقابل اتعاب المحاماة والمصاريف.

ولما كان المحكوم ضده لم يحضر جلسة النطق بالحكم وتعذر اعلانه بالطرق العادية يعتبر هذا النشر اعلانا له بالحكم عملا بالمادتين (١١، ٢٠٤) من قانون الاجراءات المدنية والتجارية الصادر بالمرسوم السلطاني رقم: ٢٠٠٢/٢٩م وتعديلاته.

أمانة سر المحكمة

المحكمة الابتدائية بمسقط
أمانة سر المحكمة
إعلان قضائي

تعلن أمانة سر المحكمة بأن/امجد بن محمد بن احمد البوسعيدي اقام الدعوى التجارية رقم (٢٠١٩/١٥٠٥/٨٥٦)ضد/الفاخر للكعك للمطالبة بالآتي: ١- الزام المدعى عليها بسداد متأخرات الاجرة مبلغ وقدره -/٥,٠١٤ر.ع (خمسة آلاف واربعة عشر ريالا عمانيا). ٢- الزام المدعى عليها بسداد فواتير الكهرباء والماء منذ تسلم العقار الى وقت الاخلاء الفعلي. ٣- الزام المدعى عليها بالرسوم والمصاريف واتعاب المحاماة مبلغ وقدره -/٧٠٠ر.ع (سبعمائة ريال عماني).

ونظرا لتعذر اعلان المدعى عليها بالطرق العادية، يعتبر هذا النشر اعلانا لها بموعد نظر الدعوى يوم الاثنين الموافق ٢٠٢٠/٢/١٧م الساعة التاسعة بمقر المحكمة (مسقط - مجمع المحاكم بالخوير) عملا بالمادة (١١) من قانون الاجراءات المدنية والتجارية الصادر بالمرسوم السلطاني رقم:٢٠٠٢/٢٩م وتعديلاته.

أمانة سر المحكمة

المحكمة الابتدائية بمسقط
أمانة سر المحكمة
إعلان حكم

تعلن امانة سر المحكمة انه صدر حكم في الدعوى العمالية رقم:٢٠١٦/٨٥٢ المقامة من/ احمد العبادا - كندي الجنسية قضى بالزام المحكوم ضدها/طيف الغزلان للتجارة ش.م.م بسداد مبلغ وقدره -/٢٠٠٠٠ر.ع (عشرون الف ريال عماني) عن اجوره من شهر يوليو ٢٠١٤ لغاية ابريل ٢٠١٦ ومبلغ -/٢٠٠٠ر.ع (الفي ريال عماني) عن بدل اجازته السنوية ومبلغ -/١٠٠ر.ع (مائة ريال عماني) مقابل اتعاب المحاماة والمصاريف.

ولما كان المحكوم ضدها لم تحضر جلسة النطق بالحكم وتعذر اعلانها بالطرق العادية يعتبر هذا النشر اعلانا لها بالحكم عملا بالمادتين (١١، ٢٠٤) من قانون الاجراءات المدنية والتجارية الصادر بالمرسوم السلطاني رقم: ٢٠٠٢/٢٩م وتعديلاته.

أمانة سر المحكمة

بقيمة تداولات بلغت ٢,٠٦٨ مليون ريال عماني

سوق مسقط يواصل التراجع ويغلق عند مستوى ٤١٠٥ نقاط

كتب. عبدالله الشريقي:

تراجع مؤشر سوق مسقط للأوراق المالية أمس للجلسة الأسبوعية الثالثة على التوالي، وفقد أكثر من ٦ نقاط، أي ما نسبته ٠,١٥ في المائة ليغلق عند مستوى ٤١٠٥ نقاط، مقارنة مع السابق ٤١١١ نقطة.

وشهد قطاع مؤشر الصناعة تراجعا بنسبة ٠,٥٣٪ ليغلق عند مستوى ٤٤٩٢ نقطة، مقارنة مع السابق ٤٥١٦ نقطة، وتراجع مؤشر الخدمات بنسبة ٠,٥٤٪ ليغلق عند مستوى ١٩٤٧ نقطة، مقارنة مع السابق ١٩٥٨ نقطة، كما تراجع مؤشر السوق الشرعي بنسبة ٠,٣٩٪ ليغلق عند مستوى ٥٦١ نقطة مقارنة مع السابق ٥٦٣ نقطة. أما المؤشر المالي فارتفع بنسبة ٠,٠٥٪ ليغلق عند مستوى ٦٥٠٤ نقطة، مقارنة مع السابق ٦٥٠٠ نقطة.

وأشار التقرير اليومي للسوق إلى أن قيمة التداولات بلغت يوم أمس ٢,٠٦٨ مليون ريال عماني، مرتفعة بنسبة ٠,٣٪، مقارنة بآخر جلسة تداول والتي بلغت قيمتها ٢,٠٦٢ مليون ريال عماني وانخفضت القيمة السوقية بنسبة ٠,٠٢٥٪ عن آخر يوم تداول، وبلغت ما يقارب ١٨,٩٢ مليار ريال عماني.

وأوضحت نشرة السوق بأن قيمة شراء غير العمانيين بلغت ٣٥٢ ألف ريال عماني وبنسبة ١٧,٠٤٪، فيما بلغت قيمة بيع غير العمانيين ٨٢٦ ألف ريال وبنسبة ٣٩,٩٧٪ وانخفض صافي الاستثمار غير العماني ٤٧٤ ألف ريال عماني وبنسبة ٢٢,٩٣٪.

وخلال جلسة أمس تم تداول ٤١ شركة، ارتفعت ٥ شركات وتراجعت ١٤ شركة بينما استقرت ٢٢ شركة عند مستوياتها السابقة.

الشركات المرتفعة

وعلى صعيد الشركات المرتفعة صعد سهم البنك الأهلي بنسبة ٢,٨٨٪ ليغلق عند سعر ١٤٤ بيسة، وارتفع سهم بنك نزوى بنسبة ١,٠١٪، ليغلق عند سعر ١٠٠ بيسة، كما صعد سهم بنك ظفار بنسبة ٠,٨٩٪، واغلق سعر سهم العمانية لخدمات التمويل عند سعر ١١٦ بيسة، وصعد سهم بنك مسقط بنسبة ٠,٤٦٪.

الشركات المتراجعة

أما على صعيد الشركات المتراجعة، فقد خسر سهم الوطنية العمانية للهندسة بنسبة ٧,١٤٪ ليغلق عند سعر ١٣٠ بيسة، وتراجع سهم النهضة للخدمات بنسبة ٤,٩٢٪ ليغلق عند سعر ٥٠٢ بيسة، كما هبط سهم اسمنت عمان بنسبة ٣,٢٦٪ ليغلق عند سعر ٢٦٧ بيسة، وخسر سهم الخليجية لخدمات استثمار قابضة بنسبة ٢,٨٦٪، كما أغلق سهم فولتامب للطاقة عند سعر ١٤٥ بيسة.

البنك الوطني العماني يوقع اتفاقية تسهيل ائتماني طويل الأجل مع شركة الدقم لمجمع مواد البناء

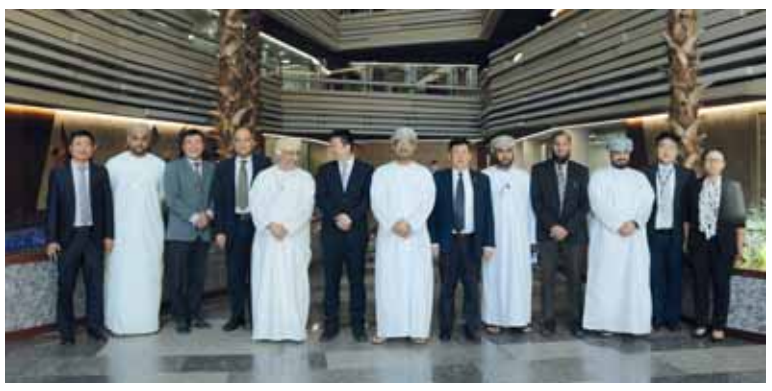

■عدد من المسؤولين من الجانبين في صورة جماعية بعد توقيعهم الاتفاقية

مسقط. «الوطن»:

معززًا استثماراته الهادفة إلى دعم النمو الاقتصادي بالسلطنة، وقع البنك الوطني العُماني مؤخرًا اتفاقية تسهيل ائتماني مع شركة الدقم لمجمع مواد البناء ش.م.ع.ع لتنفيذ المرحلة الأولى من مشروعها الذي يُعد أحد أهم المشاريع الاقتصادية الاستراتيجية. وسيتم إنشاء هذا المشروع على مساحة ٧٢،٠٠٠ متر مربع ضمن المنطقة الصناعية الصينية . العُمانية وهو أول مجمع من نوعه بولاية الدقم لمواد البناء حيث يتضمن عدداً من الورش والمستودعات. ويتم تأسيس هذا المجمع ضمن تعاون مشترك بين شركة وان فانج العُمانية ش.م.م، وشركة الثبات القابضة ش.م.م، وشركة عُمان لتطوير المنطقة الاقتصادية الخاصة بالدقم ش.م.ع.م (تطوير) ومن المتوقع أن يتم إكماله خلال ١٢ شهراً القادمة. وقال ناصر بن سالم الراشدي، المدير العام . رئيس مجموعة الخدمات المصرفية التجارية في البنك الوطني العُماني: "تركز استراتيجيتنا في المقام الأول على دعم النمو الاجتماعي والاقتصادي بالسلطنة وتعزيز مكانتها كواجهة عالمية جاذبة للاستثمارات الأجنبية. ويسعدنا توقيع هذه الاتفاقية التي ستكون بمثابة بداية لشراكة وثيقة في المستقبل خاصة ونحن أول بنك بالسلطنة يمول المشاريع الصينية في الدقم. ونأمل أن يكون هذا المشروع إضافة قوية للسلطنة كأبرز المراكز التجارية والاقتصادية في المنطقة". وبمجرد اكتمال المشروع، سيعد أحد أكبر مجمعات مواد البناء المتكاملة في المنطقة التي تجمع بين جوانب الإنتاج والتجارة والمبيعات. ولن يقتصر دور السوق على خدمة مشاريع الإنشاءات الجاري تنفيذها في المنطقة الاقتصادية الخاصة بالدقم فحسب بل سيؤهله ليصبح موقعاً إستراتيجياً لخدمة منطقة الشرق الأوسط وشرق أفريقيا وشبه القارة الهندية. من جانبه، قال حسن عبدالأمير شعبان، المدير العام . رئيس مجموعة الخدمات المصرفية الحكومية في البنك الوطني العُماني: "نواصل دعم محفظة المشاريع المتنامية في قطاعي الصناعة والبنية الأساسية بالسلطنة وذلك بهدف تعزيز العائدات غير النفطية بما يحقق استراتيجية تنويع الاقتصاد الوطني. ونلتزم بالاستثمار طويل الأجل في مثل هذه المشاريع الهادفة جنباً إلى جنب مع توفير خدمات ومنتجات تركز في المقام الأول على عملائنا وتتيح لهم فرصاً متعددة، فضلاً عن تزويدهم بتشكيلة متنوعة من الحلول المالية الذكية والمناسبة".

«كيا سيلتوس» الرياضية متعددة الاستخدامات متاحة بمزايا حصرية

بفضل تصميمها وخصائصها الهندسية الفريدة، تترك كيا سيلتوس الرياضية متعددة الاستخدامات المدمجة علامة مميزة أينما حلت. لقد صُممت سيلتوس وفقًا لرغبات عشاق هذا النوع من السيارات إذ يوجد بها الكثير من المزايا التي يحلم بها الزبائن مثل الحجم المناسب والتصميم الخلاب والراحة والميزات المتقدمة فضلاً عن كفاءة استهلاك الوقود.

وفي الوقت الحالي يمكن للذين يتطلعون لامتلاك سيلتوس والحصول على تجربة فريدة ورائعة الاستفادة من فائدة بنسبة صفر٪ لمدة عامين أو ٣,٤٩٪ لمدة تصل إلى ٥ سنوات مع انتقاء واحد من خيارين؛ الأول يشمل الخدمة ١٠ سنوات/١٠٠,٠٠٠ كم (أيهما أسبق) والتي تشمل زيادة الخدمة من ٥٠,٠٠١ كم إلى ١٠٠٠٠٠ كم+ هدية نقدية من ١٩٠٠ ريال عماني إلى ٢٠٠٠ ريال عماني (ويمكن استخدام الهدية النقدية كجزء من الدفعة المقدمة) + تأمين شامل لمدة سنة (داخل السلطنة فقط)+ تسجيل (أو) الحصول على الخيار الثاني والذي يشمل الخدمة ٥ سنوات/٥٠٠٠٠ كم (أيهما أسبق)+ هدية نقدية من ١٦٠٠ ريال عماني إلى ١٧٠٠ ريال عماني (يمكن استخدام الهدية النقدية كجزء من الدفعة المقدمة).

وتقدم سيارة كيا سيلتوس الجديدة ميزات وتقنيات متطورة فضلاً عن تجهيزات السلامة المتقدمة التي تليق بسيارة رياضية متعددة الاستخدامات مدمجة. وتتميز سيلتوس بتفاصيل مميزة في التصميم، مما يمنحها مظهرًا رياضيًا مقدامًا. فهي تجمع بين المواصفات الفنية التقدمية والمساحة الرائدة في تلك الفئة مع مجموعة من تجهيزات السلامة ذات المستوى العالمي مدعومة بمحرك بترول "سمارت ستريم" عالي الكفاءة. وبفضل خصائصها الجريئة والديناميكي.

المحكمة الابتدائية بالسيب
أمانة سر المحكمة
إعلان قضائي «بطلب التنفيذ»

بناء على:

الحكم رقم (٢٠١٩/١٣٠٩/١٠٠٨)	الدائرة (تنفيذ تجاري)	ملف التنفيذ (٢٠١٩/٩١٠٣/٤٤١٣)

الحق المطالب به (حكمت المحكمة بالزام المدعى عليها بأن تؤدي للمدعية مبلغ ٨٨٠ ريالا عمانيا وتعويضها مبلغ ٢٠٠ ريال لما أصابها من ضرر والزامها بالمصاريف).

اسماء الأطراف	الصفة	الرقم المدني
شركة محمد عبدالله سالم للتجارة	طالبة التنفيذ	
نادية بنت سليمان بن ناصر الحمداني	منفذ ضدها	

ونظرا لتعذر اعلان المنفذ ضدها بالطرق العادية وعليه يعتبر هذا النشر اعلانا لها متضمنا تكليفها بالوفاء بما هو مطلوب منها أعلاه خلال سبعة ايام من تاريخ هذا النشر عملا بنص المادتين (١١) و(٣٥٦) من قانون الاجراءات المدنية والتجارية.

أمانة سر المحكمة

المحكمة الابتدائية بمسقط
أمانة سر المحكمة
إعلان قضائي

تعلن أمانة سر المحكمة الابتدائية بأن/ سيكا ش.م.م اقامت الدعوى التجارية رقم (٢٠١٩/١٣٠٤/١٣٦٥) ضد/ السرايا المتحدة للتجارة والمقاولات ش.م.م للمطالبة بالآتي: اولا: الزام المدعى عليها بسداد مبلغ ١٩٥٦٤/٨٧٠ر.ع (تسعة عشر ألفا وخمسمائة واربعة وستين ريالا عمانيا وثمانمائة وسبعين بيسة). ثانيا: الرسوم والمصاريف واتعاب المحاماة -/١٥٠٠ر.ع (الف وخمسمائة ريال عماني).

ونظرا لتعذر اعلان المدعى عليها بالطرق العادية، يعتبر هذا النشر اعلانا لها بموعد نظر الدعوى في يوم الاربعاء الموافق ٢٠٢٠/٢/١٩م الساعة التاسعة بمقر المحكمة (الخوير - مجمع المحاكم خلف وزارة العدل) عملا بالمادة (١١) من قانون الاجراءات المدنية والتجارية الصادر بالمرسوم السلطاني رقم: ٢٠٠٢/٢٩م وتعديلاته.

أمانة سر المحكمة

المحكمة الابتدائية بالسيب
أمانة سر المحكمة
إعلان قضائي «بطلب التنفيذ»

بناء على:

الحكم رقم (٢٠١٨/١٥٠٣/٧٦٥)	الدائرة (تنفيذ ايجارات)	ملف التنفيذ (٢٠١٩/٩١٠٥/٣٧٧٠)

الحق المطالب به (حكمت المحكمة بالزام المدعى عليه بأن يؤدي للمدعية مبلغا وقدره ١٠ ريالات عن كل يوم من تاريخ ٢٠١٨/١/٩ حتى تاريخ ٢٠١٨/٤/٢ مبلغ وقدره ٧٨٥ ريالا عمانيا ومبلغ ٨٠٠ ريال عن حادث المركبة وغرامة عدم ارجاع المركبة بعد انتهاء الفترة مبلغ ٢٨٥ ريالا والزامه بالمصاريف ورفض ماعدا ذلك).

اسماء الأطراف	الصفة	الرقم المدني
مشاريع درب الاستقامة للتجارة	طالبة التنفيذ	١٢٥٩٤١٦
محمود بن سعيد خير الريامي	منفذ ضده	

ونظرا لتعذر اعلان المنفذ ضده بالطرق العادية وعليه يعتبر هذا النشر اعلانا له متضمنا تكليفه بالوفاء بما هو مطلوب منه أعلاه خلال سبعة ايام من تاريخ هذا النشر عملا بنص المادتين (١١) و(٣٥٦) من قانون الاجراءات المدنية والتجارية.

أمانة سر المحكمة

المحكمة الابتدائية بمسقط
أمانة سر المحكمة
إعلان طلب تنفيذ

تعلن امانة سر المحكمة بأن/مركز الدوري للتسوق تقدم بطلب التنفيذ التجاري رقم: (٢٠١٩/٩١٠٤/٢١٦٩) لتنفيذ الحكم الصادر في الدعوى رقم: ٢٠١٩/١٥٠٥/٨٥ لالزام المنفذ ضدها/ واحة الموج المتميزة باخلاء العين المؤجرة وتسليمها خالية من الاشخاص والشواغل وسداد متأخرات الاجرة المتراكمة من تاريخ ٢٠١٨/٦/١٥ وما يستجد من اجرة حتى الاخلاء الفعلي للعقار بواقع اجرة شهرية قدرها -/١٠٥٠ر.ع (ألف وخمسون ريالا عمانيا) وأداء فواتير الكهرباء والماء حتى تاريخ الاخلاء والمصاريف ومبلغ ١٠٠ر.ع (مائة ريال عماني) عن اتعاب المحاماة.

ونظرا لتعذر اعلان المنفذ ضدها بالطرق العادية يعتبر هذا النشر اعلانا لها متضمنا تكليفها بالوفاء بما هو مطلوب منها خلال سبعة ايام من تاريخ هذا النشر عملا بالمادة (١١) من قانون الاجراءات المدنية والتجارية الصادر بالمرسوم السلطاني رقم (٢٠٠٢/٢٩) وتعديلاته.

أمانة سر المحكمة

المحكمة الابتدائية بالعامرات
أمانة سر المحكمة
إعلان قضائي

تعلن أمانة سر المحكمة بأن/ محمد بن أحمد بن محمد الخروصي أقام الدعوى المدنية رقم: ٢٠٢٠/١٢٠٨/٣٦ ضد/ ناجع بن سليمان بن خلفان السيابي للمطالبة بالآتي: ١- الزام المدعى عليه بسداد مبلغ وقدره -/٨٥ (خمسة وثمانون ريالا عمانيا) ٢- مصاريف الدعوى.

ونظرا لتعذر اعلان المدعى عليه بالطرق العادية، يعتبر هذا النشر اعلانا له بموعد نظر الدعوى في يوم الخميس الموافق ٢٠٢٠/٢/٢٠م الساعة التاسعة بمقر المحكمة (بالخوير - مجمع المحاكم خلف وزارة العدل) عملا بالمادة (١١) من قانون الاجراءات المدنية والتجارية الصادر بالمرسوم السلطاني رقم: ٢٠٠٢/٢٩م وتعديلاته.

أمانة سر المحكمة

المحكمة الابتدائية بالعامرات
أمانة سر المحكمة
إعلان قضائي

تعلن أمانة سر المحكمة بأن/ شركة أطياف الشرقية للإنماء والتعمير ش.م.م أقامت الدعوى التجارية رقم: ٢٠١٩/١٣٠٩/٤٣٣ ضد/ مشاريع السديري الذهبية ش.م.م للمطالبة بالآتي: ١- الزام المدعى عليها بسداد مبلغ وقدره ٤,٠١١/٥٠٠ر.ع (أربعة آلاف وأحد عشر ريالا عمانيا وخمسمائة بيسة). ٢- الزام المدعى عليها بالمصاريف والرسوم ومبلغ وقدره -/١,٠٠٠ر.ع (الف ريال عماني) اتعاب المحاماة.

ونظرا لتعذر اعلان المدعى عليها بالطرق العادية، يعتبر هذا النشر اعلانا لها بموعد نظر الدعوى في يوم الثلاثاء الموافق ٢٠٢٠/٢/١٨م الساعة التاسعة بمقر المحكمة (بالخوير - مجمع المحاكم خلف وزارة العدل) عملا بالمادة (١١) من قانون الاجراءات المدنية والتجارية الصادر بالمرسوم السلطاني رقم: ٢٠٠٢/٢٩م وتعديلاته.

أمانة سر المحكمة

محكمة الاستئناف بمسقط
أمانة سر المحكمة
إعلان قضائي

تعلن أمانة سر المحكمة بأن/ فاطمة بنت عمر بن مبارك قد اقامت أمامها الاستئناف التجاري رقم ٢٠١٩/٧١٠٣/١١٣٣ ضد/ الشركة الخليجية الحديثة الدولية وآخر تطلب فيه الغاء الحكم المستأنف والقضاء مجددا برفض الدعوى في مواجهة المستأنفة مع تحميل رافعها بالمصروفات القضائية.

وقد تعذر اعلان المستأنف ضدها الشركة الخليجية الحديثة الدولية بالطرق العادية، وهذا النشر يعتبر اعلانا لها بالاستئناف وحددت جلسة ٢٠٢٠/٣/١م الساعة التاسعة صباحا بمقر المحكمة الكائن (بالخوير - مجمع المحاكم - حي الوزارات) موعدا لسماعها طبقا للمادة (١١) من قانون الاجراءات المدنية والتجارية الصادر بالمرسوم السلطاني رقم ٢٠٠٢/٢٩م وتعديلاته.

أمانة سر المحكمة

المحكمة الابتدائية بالسيب
أمانة سر المحكمة
إعلان قضائي «بطلب التنفيذ»

بناء على:

الحكم رقم (٢٠١٩/١٣٠٩/٨٣٥)	الدائرة (تنفيذ تجاري)	ملف التنفيذ (٢٠١٩/٩١٠٣/٤٤١١)

الحق المطالب به (حكمت المحكمة بالزام المدعى عليه عبدالله بن خلفان بن سالم الحمراشدي بأن يؤدي للمدعية شركة محمد عبدالله سالم للتجارة مبلغا وقدره سبعمائة وخمسة عشر ريالا عمانيا ٧١٥ر.ع وتحميله بمصاريف الدعوى).

اسماء الأطراف	الصفة	الرقم المدني
شركة محمد عبدالله سالم للتجارة	طالبة التنفيذ	
عبدالله بن خلفان بن سالم الحمراشدي	منفذ ضده	

ونظرا لتعذر اعلان المنفذ ضده بالطرق العادية وعليه يعتبر هذا النشر اعلانا له متضمنا تكليفه بالوفاء بما هو مطلوب منه أعلاه خلال سبعة ايام من تاريخ هذا النشر عملا بنص المادتين (١١) و(٣٥٦) من قانون الاجراءات المدنية والتجارية.

أمانة سر المحكمة

المحكمة الابتدائية بالسيب
أمانة سر المحكمة
إعلان قضائي (بطلب التنفيذ)

بناء على:

الحكم رقم (٢٠١٨/٧١٠٣/٣٨)	الدائرة (تنفيذ تجاري)	ملف التنفيذ (٢٠١٨/٩١٠٣/٢٦١٠)

الحق المطالب به (حكمت المحكمة بقبول الاستئناف شكلا وفي الموضوع بالغاء الحكم المستأنف والقضاء مجددا بالزام المستأنف ضده بأن يؤدي للشركة مبلغ ١٠٩٧ر.ع (الف وسبعة وتسعون ريالا والفوائد (٦٪) سنويا اعتبارا من تاريخ رفع الدعوى به ٢٠١٧/٨/٢٤ وحتى تمام السداد والمصاريف).

اسماء الأطراف	الصفة	الرقم المدني
الشركة الوطنية للتمويل	طالبة التنفيذ	.
يونس بن عبدالله بن رشد العامري	منفذ ضده	٣٨٥٨٥٩٣

ونظرا لتعذر اعلان المنفذ ضده بالطرق العادية وعليه يعتبر هذا النشر اعلانا له متضمنا تكليفه بالوفاء بما هو مطلوب منه أعلاه خلال سبعة ايام من تاريخ هذا النشر عملا بنص المادتين (١١) و(٣٥٦) من قانون الاجراءات المدنية والتجارية.

أمانة سر المحكمة

المحكمة الابتدائية بالسيب
أمانة سر المحكمة
إعلان قضائي «بطلب التنفيذ»

بناء على:

الحكم رقم (٢٠١٨/١٥٠٣/٧٦٥)	الدائرة (تنفيذ ايجارات)	ملف التنفيذ (٢٠١٩/٩١٠٥/٣٧٧٠)

الحق المطالب به (الزامها باخلاء العين المؤجرة المبينة بعقد الايجار والصحيفة وبأن تؤدي للمدعي الاجرة المستحقة عن الفترة من تاريخ ٢٠١٩/٢/٩ وحتى تمام الاخلاء الفعلي بواقع اجرة شهرية وقدرها -/١٠٠ر.ع والزامها بسداد مقابل استهلاكها للتيار الكهربائي والمياه وسداد مبلغ وقدره -/١٠٠ر.ع مقابل اتعاب المحاماة ورفضت صيانة العين وسداد رسوم تجديد العقد وشملت حكمها بالنفاذ المعجل).

اسماء الأطراف	الصفة	الرقم المدني
مقبول غلام محمد داد محمد البلوشي	طالب التنفيذ	
صنعاء للمشاريع المتكاملة	منفذ ضدها	

ونظرا لتعذر اعلان المنفذ ضدها بالطرق العادية وعليه يعتبر هذا النشر اعلانا لها متضمنا تكليفها بالوفاء بما هو مطلوب منها أعلاه خلال سبعة ايام من تاريخ هذا النشر عملا بنص المادتين (١١) و(٣٥٦) من قانون الاجراءات المدنية والتجارية.

أمانة سر المحكمة

صناع القفازات بماليزيا يطلبون زيادة العمالة

كوالالمبور . د ب ا: أفادت رابطة مصنعي القفازات المطاطية بأن الشركات تواجه نقصا في العمالة خاصة في ظل زيادة الانتاج للإيفاء بالطلب المتصاعد بسبب تفشي فيروس كورونا المتحور الجديد. ونقلت وكالة بلومبرج للأنباء عن رئيس الرابطة دنيس لو القول "نطالب أن تقوم وزارتا الداخلية والموارد البشرية بالعمل على تعجيل اتخاذ إجراءات لضمان توافر القوى العاملة اللازمة للإيفاء بالطلب العالمي الاستثنائي". وأضاف أنه على الرغم من تصاعد الطلب بقوة، وسعى الدول المتضررة من الفيروس للحصول على شحنات القفازات سريعا، فان القطاع ملتزم بتعزيز الانتاج أكثر من المعتاد.

■ ممرضة تقوم بارتداء قفاز طبي داخل معمل وزارة الصحة الإندونيسية لأبحاث الأمراض المعدية في جاكرتا أمس. رويترز

روبوت يقدم النصائح بخصوص كورونا في نيويورك

نيويورك . رويترز: وقف روبوت تعلو الابتسامة وجهه في ساحة تايمز سكوير بمدينة نيويورك الأميركية لإسداء النصائح للمارة القلقين من انتشار فيروس كورونا.

وقدم الروبوت (بروموبوت) النصح للناس وأمدهم بمعلومات عن الفيروس الجديد. وبدافع الفضول، توقف عابرون وملأوا استبيانا قصيرا على شاشة تعمل باللمس وتشبه جهاز الآيباد على صدر الروبوت وحاوره بعضهم. ويصل طول (بروموبوت) إلى متر ونصف المتر وهو من صنع شركة ناشئة بمدينة فيلادلفيا تنتج أجهزة روبوت خدمية ذاتية القيادة لصالح الشركات وتديرها مجموعة من الروس.

وقال أوليج كيفوركوتسيف مسؤول تطوير الأعمال في الشركة لرويترز "ابتكرنا برامج خاصة لرصد أعراض فيروس كورونا".

طائرة إجلاء كورية جنوبية ثالثة لووهان

سيئول . د ب أ: أعلنت الحكومة الكورية الجنوبية امس أنها سترسل طائرة ثالثة لإجلاء رعاياها من مدينة ووهان الصينية، مركز انتشار فيروس كورونا الجديد، حسبما ذكر تقرير إخباري. وقال مسؤول حكومي في مؤتمر صحفي أن الطائرة الثالثة التي ستقل حوالي ١٧٠ شخصا من المواطنين الكوريين الجنوبيين وأفراد أسرهم الصينيين، من المتوقع أن تصل إلى مطار كيمبو الدولي في سيئول صباح اليوم الأربعاء.

وفيات «كورونا المستجد» تتجاوز الألف وأبريل الموعد المتوقع لانتهاء التهديد

الصحة العالمية : أول لقاح لكورونا خلال ١٨ شهرا والاسم الجديد «كوفيد١٩»

■ الرئيس الصيني شي جين بينج يتفقد أعمال الوقاية من الفيروس في حى أنهوالى السكنى في منطقة تشاويانج في العاصمة بكين رويترز

■ عناصر من الشرطة ترتدي ملابس واقية خلال عملية إجلاء سكان من مبنى سكني في هونج كونج رويترز

■ ٤٠٠ عالم يجتمعون في جنيف للتوصل إلى علاج سريع

■ معاقبة مسؤولين صينيين بارزين

■ البنك الدولي: لا ندرس قروضا جديدة للصين

■ ٣٣ مصابا في تايلاند.. وتايوان تشدد إجراءات الفحص

■ أحد المسؤولين عن مراقبة الأحياء يتحدث إلى امرأة عند مدخل مجمع سكني في بكين أ ف ب

■ عاملات يقمن بتجميع موازين الحرارة في مصنع بمقاطعة شاندونج شرق الصين أ ف ب

■ رجل يدفع عربة تسوق داخل متجر في مدينة ووهان رويترز

بكين . عواصم . وكالات: قال المدير العام لمنظمة الصحة العالمية تيدروس أدهانوم جيبريسوس في جنيف أمس إن أول لقاح ضد فيروس كورونا الجديد لن يكون متاحا إلا بعد ١٨ شهرا "لذا فإنه يتعين علينا عمل كل شيء الآن باستخدام الأسلحة المتاحة". وأضاف أن فيروس كورونا الجديد سيطلق عليه اسم كوفيد-١٩ .

وقد أعلن كبير المستشارين الطبيين في الحكومة الصينية تشونج نانشان، أنه من المتوقع أن ينتهي تهديد فيروس "كورونا المستجد" بحلول شهر أبريل المقبل. في حين تخطى عدد الوفيات الناجمة عن الإصابة بالفيروس في الصين حاجز الألف للمرة الأولى ليصل إلى ١٠١٦ شخصا، حسبما أفادت السلطات الصحية الصينية. وأشار نانشان، عالم الأوبئة البارز البالغ من العمر ٨٣ عاما، في مقابلة مع وكالة "رويترز" إلى أن تفشي فيروس "كورونا" الجديد وصل إلى ذروته في الصين هذا الشهر، وهو في طريقه إلى التلاشي. وقال تشونج إنه متفائل بأن تفشي فيروس "كورونا" الجديد سيتباطأ تدريجيا، خلال الفترة المقبلة، خاصة وأن الحالات الجديدة بدأت تنخفض في عدد كبير من الأماكن التي كانت مركز الفيروس. وتابع "الذروة الخاصة بتفشي المرض ستأتي في منتصف أو أواخر فبراير الجاري، ثم سيبدأ المنحنى في التراجع بصورة كبيرة". وأوضح العالم الصيني الذي اشتهر بتصديه لوباء "سارس" قبل أعوام ماضية بين عامي ٢٠٠٢ و٢٠٠٣: "الأزمة حاليا أننا لا ندري سبب تحول الفيروس إلى معدي بتلك الطريقة، فتلك هي الأزمة الأكبر". وقال تشونج إن السلطات الصينية تعاملت مع الأزمة بصورة مختلفة مع وباء سارس، حيث بدأت في تبادل النتائج بصورة أفضل وأكثر شفافية وتتعاون مع منظمة الصحة العالمية، خاصة وأن تكتمها على المعلومات في "سارس" تسبب في إطالة أمده بصورة كبيرة. وطالب عالم الأوبئة الصيني بضرورة إنشاء نظام عالمي "إنذار" عالمي جديد للتحذير من أي أوبئة محتملة. وذكرت لجنة الصحة الوطنية في الصين أن عدد الوفيات جراء فيروس كورونا المستجد ارتفع بعد تسجيل ١٠٨ حالات خلال أمس الأول. كما تم تسجيل ٢٤٧٨ حالة إصابة إضافية في نفس اليوم، ليرتفع إجمالي الإصابات بذلك إلى ٤٢ ألفا و٦٣٨ شخصا. وقد أطلقت منظمة الصحة العالمية في جنيف أمس مؤتمرا علميا لمدة يومين لتسريع عملية تطوير الأدوية واللقاحات لفيروس كورونا المتحور الجديد. وقال رئيس منظمة الصحة العالمية تيدروس أدهانوم جبريسوس، أثناء افتتاح المؤتمر: "نأمل أن تكون إحدى نتائج هذا الاجتماع هي خارطة طريق متفق عليها للبحوث يجتمع حولها الباحثون والمانحون". ومن المتوقع أيضا أن يناقش المجتمعون من علماء الطب ومسؤولي الصحة العامة وممثلي الحكومات سبل سد فجوات المعرفة الحالية بشأن أصل الفيروس وانتقاله وعلاجه. كما من المقرر أن يناقش الـ٤٠٠ عالم مصدر الفيروس الأصلي، سواء من الخفافيش أو غيرها، ومعرفة كيفية وصوله إلى البشر وهل وصل عن طريق حيوانات أخرى مثل الثعابين أو آكل النمل الحرشفي. وقد صرح رئيس منظمة الصحة العالمية إن تفشي فيروس كورونا يمثل "تهديدا خطيرا للغاية لبقية العالم"، وذلك خلال مناشدة لتبادل عينات الفيروس وتسريع وتيرة الأبحاث في سبيل التوصل إلى عقاقير ولقاحات. وحث تيدروس العلماء على التعاون وتبادل النتائج التي يتوصلون إليها. وقال: "المنشورات وبراءات الاختراع والأرباح لا تهم الآن. الأهم هو وقف تفشي المرض وإنقاذ الأرواح". وحتى الآن لم يتمكن الباحثون من التوصل إلى أي علاج محدد أو لقاح ضد فيروس "كورونا" الجديد الذي يتسبب في فشل الجهاز التنفسي بالكامل. وتتسابق عدد كبير من الشركات والمعاهد البحثية في أستراليا والصين وفرنسا وألمانيا والولايات المتحدة الأميركية، من أجل تطوير اللقاح، ولكن أشار معظمهم إلى أنها عملية قد تستغرق عدة سنوات.

الى ذلك، أقالت السلطات الصينية مسؤولين بارزين اثنين في مقاطعة هوبي، بؤرة تفشي فيروس كورونا، حيث أقيل تشانج جين، أمين الحزب الشيوعي في لجنة الصحة في هوبي، وليو ينجزي، مدير اللجنة من قبل اللجنة الدائمة للحزب الشيوعي في هوبى، وهي أعلى هيئة لصنع القرار في المقاطعة، حسبما أفادت صحيفة الشعب اليومية الصادرة عن الحزب الشيوعي. وسيشغل المنصبين حاليا نائب رئيس لجنة الصحة الوطنية الصينية وانج هيشنج، حليف الرئيس شي جين بينج ، الذي تم تعيينه في الأسبوع الماضي عضوا في اللجنة الدائمة بالمقاطعة. ويأتي ذلك القرار على خلفية موجة من الانتقاد العام ضد مسؤولين في المقاطعة.

في السياق، قال ديفيد مالباس رئيس البنك الدولي إن البنك يقدم مساعدات فنية للصين لدعمها في مكافحة وباء الفيروس التاجي لكن لن يكون هناك قروض جديدة.

دوليا، أكدت السلطات التايلاندية اكتشاف حالة إصابة جدية بفيروس كورونا. ونقلت وكالة بلومبرج للأنباء عن السلطات الصحية أن الإصابة الجديدة تعود لامرأة صينية من مقاطعة ووهان. ويرتفع بذلك إجمالي عدد المصابين بالفيروس في تايلاند إلى ٣٣ شخصا. وفي تايوان أعلنت وزارة الصحة أنها سوف تبدأ في تطبيق "إجراءات حجر ومراقبة" بحق القادمين من هونج كونج وماكاو ابتداء من اليوم الأربعاء.

السعودية تؤكد خلوها من الفيروس

الرياض . د ب أ: أكد مركز القيادة والتحكم في وزارة الصحة السعودية امس أنه لم يتم حتى الآن تسجيل أي حالة إصابة بفيروس كورونا المتحور الجديد في المملكة ، مشيرا إلى العمل على منع وصوله للسعودية. وقال المركز ، حسبما أفادت وكالة الأنباء السعودية "واس" إنه يواصل متابعته لمستجدات فيروس كورونا الجديد في الصين والتنسيق مع جميع الجهات ذات العلاقة للتعامل مع هذا الحدث العالمي والتصدي له من خلال اتخاذ عدد من الاحترازات الوقائية .

مسقط: 24490155 / 24491919
مكتب صلالة: 23294201
مكتب عبري: 25690700
مكتب نزوى: 25411202
مكتب صحار: 26844449
الوطن - التزام ـ مصداقية
صوت عمان الاعلامي الأول

اعلانات الوطن المبوبة
AL WATAN
Al Watan Classified

أيـد عاملة

الاحاطة لجلب الايدي العاملة
www.ehatahoman.com
اول مرة في السلطنة يمكنك اختيار خادمتك عن طريق موقعنا الالكتروني اينما كنت مع خدمة توصيل الى المنازل يتوفر عاملات المنزل من الفلبين - سيرلانكا غانا- الهند
للتواصل
٧١٢٣٤١٦٥
٩٣٨٣٥٢٣٤
٩٤٠٦٣١٥٢
ehatah_trading
٢٤٤٨٣٥٥٥
٢٤٤٨٧٨٦٢
رضاكم هدفنا

الموارد الشاملة لجلب الأيدي العاملة
متوفر لدينا طلبات جديدة لعاملات منزل من الجنسية الفلبينية والسريلانكية أسعار خاصة لذوي الاحتياجات الخاصة
٢٤٤٩٠٥٦٣
٩٨٨٩١٩٩٧
الموقع: الغبرة الشمالية مقابل فندق المها وأسواق هدايا الامارات

مشاريع الغبرة الذهبية
متوفر لدينا طلبات جديدة لعاملات منزل من الجنسية الفلبينية والسريلانكية وكذلك متوفر لدينا طلبات لجميع المهن للشركات بأسعار خاصة
٢٤٤٩٠٥٦٣
٢٤٩٠٢٠٢٢
٩٣٢٣٣٧٧٨
الموقع: الغبرة الشمالية مقابل فندق المها وأسواق هدايا الامارات

وظائف شاغرة

مطلوب مدرس لغة انجليزية للعمل في منطقة الدقم
٩٤٨٨٩٢٩٩

مساعد صحة وسلامة مهنية : خبرة وشهادة IOSH-NEBOSH ارسال السيرة الذاتية على البريد الالكتروني:
salim@halcompanies.com

مطلوب موظفين عمانيين للعمل في مكتب سند، ترسل السيرة الذاتية على البريد الالكتروني
sand@continents.one

يعلن مجمع طبي خاص في البريمي عن حاجته العاجلة للوظائف التالية:
١- اخصائية نساء وولادة (لاتقل سنوات الخبرة عن ٤ سنوات)
٢- اخصائية جلدية (لاتقل سنوات الخبرة عن ٤ سنوات)
١- اخصائي اشعة (لاتقل سنوات الخبرة عن ٤ سنوات)
ملاحظة: يشترط ان يكون لدى المتقدم للوظيفة ترخيص وزارة الصحة العمانية
للتواصل والاستفسار
٩٨٩٩٦٦٢٦
hr@yas.med.om

مطلوب معلمة قرآن بالشروط الآتية: حافظة للقرآن - متقنة للتجويد - قادرة على التعليم - لائقة طبيا - عمانية الجنسية والعمل في مسقط للاستفسار
٩٩٦١٣١٤٠
وارسال السيرة الذاتية على البريد الالكتروني
atc-8@hotmail.com

يطلب عملا

سائق خفيف يرغب في العمل داخل منزل او مطعم
٩٢١٦٩٠٨٠

يطلب عملا

مدير عام خبرة ٢٧ سنة في ادارة المنشآت الصناعية والتجارية
٩٣٣٣٤١٦٧

سائق خفيف في جميع انحاء السلطنة
٩٧٨٥٠٥٢٧

سوداني عشر سنوات في ادارة العقارات (تأجير وتحصيل)
٩٩٠٣٩٤٧٩
٩٨٨٣٢٥٦٩

محاسب مصري ولديه خبرة (٧ سنوات) ولديه رخصة خليجية وشهادة كمبيوتر
٩٢٦٢١٦٣٠

محاسب واداري سوداني
٩٣٥٥٤٠٧١

مصري يحمل رخصة قيادة خبرة في التغذية وادارة المطاعم
٧٩٣٨١٣٥٥

سوداني مستشار قانوني ومنسق ومحامي يتحدث الانجليزية وخبرة ٣ سنوات في العمل بالمحاكم السودانية
٩٤١٣٤٧٥١

محامي سوداني ومستشار قانوني مقيم في مسقط
٧٨٠٧١١٠٢

مندوب تجاري خبرة ١٠ سنوات
٩٤٦٠٠٩٥٦

مديرة مدرسة خبرة ١١ سنة
٩١٣٤٣٧٤٢

مهندس مدني سوداني خبرة ٦ سنوات
٧١٥٣٣٥٢١

مصري خبرة ٨ سنوات في الشحن الجوي والبحري
٩٦٤٢٤٣٤٥

سائق خفيف لعائلة او في شركة
٧٩٤٥٤٩٧٦

مهندس مدني سوداني خبرة ٦ سنوات (سنتين بالسعودية)
٧١٥٣٣٥٢١

فتاة تونسية تبحث عن عمل
٩٧٨١٦٩١٧

هندي مدير مشتريات خبرة (١٧ سنة) والاعمال اللوجستية
٩٩٢٢٤٦٢٣

محاسب مصري مقيم يرغب العمل دوام جزئي مسائي او من المنزل خبرة ببرنامج التالي المحاسبي وجيد باللغة الانجليزية وعمل جميع التقارير المالية وترتيب النظام المالي الداخلي
٩٨٧٠٧٩٠٩

محامي سوداني ومستشار قانوني لدى وزارة العدل السودانية خبرة ١٥ سنة في صياغة عرايض الطعن بالنقض والمذكرات الابتدائية والاستئنافية والتعاقدات بكافة انواعها متواجد حاليا في السلطنة
٩٤٢٠٨٤٤٥

سائق خاص مصري
٩٩١٣٢٩٩٥

خبير بادارة وتطوير الاعمال والمشاريع الانتاجية والتجارية
٩٧٦٢٩١٧٩

يطلب عملا

مهندس بكالوريوس مدني سوداني مقيم
٩٤٤٨٨٣٠٤

محاسب سوداني خبرة ٢٥ سنة في مجال البنوك والشركات
٩١٩١٤٨١١

جامعية سورية - تخصص لغة عربية مهتمة بالأدب والنشر - رئيس قسم اللغة العربية سابقا لديها رخصة قيادة سيارة تطلب عملا مناسبا
٧٩٠٠٧٧١٢

عامل نظافة يبحث عن عمل داخل منزل او شركة
٧٩٤٥٤٩٧٦

شاب عربي خبرة تجارية ١٠ سنوات
٩٤٦٠٠٩٥٦

مهندس معماري سوداني خبرة بالامارات وعمان في مجالات التصميم المعماري والتخطيط والمقاولات والعقارات ودراسات الجدوى والتمويل العقاري
٩٤٩٧١٨٣٨

سوداني مقيم خبرة بالامارات خريج إدارة اعمال ولديه رخصة قيادة
٧١٩٩١٦٤٦

مغربية تجيد جميع انواع الطبخ (الخليجي والعربي
٩٩٨١٩٢٣٨

مهندس ميكانيكا سوداني خبرة فنية وادارية ٩ سنوات + خبرة في مجال السلامة والصحة المهنية والجودة ٦ سنوات حاصل على العديد من الشهادات منها ISO 9001 Quality + IOSH Manging + NEBOSH PSM
ENGINEERADAM77@GMAIL.COM
٩١٨٩٣٩١٧

فـقـدان

فقدات المواطنة أميرة بنت سيف بن علي المعمرية ملكية ارض (سكنية) رقم (٨١٢) بالمربع (البريك/٢٤٣) الكائنة في (ولاية الخابورة) والبالغ مساحتها (٦٣٠م٢) فعلى كل من يعثر عليها التكرم بتسليمها لأقرب مركز للشرطة

إعـلان

يتوفر للبيع لدى محلات النوال عدة انواع مختلفة من العسل التركي الطبيعي الخالص ١٠٠٪ وكذلك انواع مختلفة من الشوكولاته التركية وشوكولاته قطرية بالتمر
٩٧٣٦٥٨٣٠
٩٢٨٢٢٠٤٠

خدمات الترجمة المعتمدة بسرعة ودقة وبأقل الاسعار مع امكانية التوصيل داخل مسقط
٧٩٣٧٣٥٢٥

للبيع سيارات

مؤسسة ترغب ببيع باص من نوع تويوتا لونه ابيض ورمادي، سعة ٢٥ راكبا ومنشأ الصنع اليابان وسنة الطراز ٢٠٠١م وبحالة جيدة. فمن يجد في نفسه رغبة الشراء يتقدم بعرض السعر في ظرف مغلق ويسلم الى ادارة المؤسسة:رقم التواصل:(٢٤٤٩٢٨١٣) لمعرفة موقع الادارة لتسليم عرض الاسعار خلال ساعات الدوام الرسمي من الساعة ٨:٠٠ص حتى ٢:٠٠م وبعدها يتم فرز العروض المقدمة لاختيار افضل سعر بين المتقدمين

للبيع سيارات

نشتري السيارات المستعملة نقدا والعطلانة والتي عليها أقساط
٩٠٢٠٢٠٩٠

صيـانـة

صيانة وتركيب المكيفات المركزية
٩٩٧٢٣٥٨٥

جميع انواع المكيفات بيع وشراء المكيفات الجديدة والمستعملة
تركيب المكيف بـ ١٠ ريالات
صيانة وتصليح ٦ ريالات
٩٥٧٧٩٦١٦

تنظيف

مكافحة الحشرات
البرزخ للتجارة
تأسست منذ عام ١٩٩٠
نخلصك من الصراصير
نعالج المباني ضد النمل الأبيض «الرمة» اتصل على
٩٩٤٣٧٧٢٨
٩٩٤٣٧٧٢٩
٢٤٥٩٣٣٣٧
٢٤٥٩٢٢٢٨

أتراس العالمية للتجارة والخدمات
خدمات تنظيف
.مكافحة عامة للحشرات والقوارض
.(صراصير .بق الفراش .ثعابين. فئران)
.عقود شهرية وسنوية لجميع المنازل والشركات
.معالجة النمل الأبيض (الرمة) مع الضمان
.تركيب عازل المياه waterproof
٩٩٨١٠١٧٣
٩٦٦٤٧٣٧٦
٢٤٤٩٤٤٠٧

تنظيف شقق ومباني واطقم جلوس ورخام وسيراميك ومكافحة الحشرات
٩٧٥٦٩٠٠٠
www.ami4.org
instagram
www.instagram.com/clean-oook

البريق تنظيف وتلميع المباني والمنازل والمفروشات باسعار مناسبة
٩٥٦٤٣٤٣٢
٩٤٢٥٥٨١٨

العاج لخدمات التنظيف ومكافحة الحشرات نقدم لكم خدمات تنظيف المباني ومكافحة القوارض بمواد أمنة وعالية الجودة وبأسعار تنافسية للتواصل
٩٥٨٥٠٣٤٥
٩١٧٧٦٦٤٨

للبيع مشروع

للبيع عدد ٢٧٥ نخلة بمختلف الانواع قيمة كل نخلة ٣٠ ريالا قابل للتفاوض
٩٢٨٢٢٠٤٠
٩٧٣٦٥٩٢٢

للبيع محل قطع غيار اصلي تويوتا ولكزس ونيسان بالجملة نتعامل مع شركة الفطيم وبهوان. موقع المحل في نخل، للتواصل
٩٢٥٢٢٠١٩

للبيع جيكات للبناء مستعملة السعر (٢) ريالين
٩٩٣٧٥٣٠٥

مطلوب للاستثمار

مطلوب بناية للاستثمار
٩٦٢٧٧٧١٩

عسل

الطوقي للعسل العماني جملة وتجزئة
٩٨٩٨٧٩٧٠

مقاولات

مقاولات البناء متخصصون في بناء الفيلل والبنايات بأرقى المواصفات
٩٩٣٨٠٣١١
٩٥٣١٩٣٢٧

نـقـل

نقل اغراض ومواد بناء بمسقط شاحنة قلاب ٥ اطنان
٩٥١٢٢٣٢٤

للبيع منازل

توين فيلا طابقين جديدة بالخوض (٧) بالقرب من مركز العامري
٩٩٨٧٦٥٢٣

للبيع بناية سكني/تجاري بولاية البريمي تتكون من محلات تجارية وشقق من اربعة ادوار مساحة الارض ٥٤٧م٢ ومساحة البناء ١٥٣٥م٢ وبقيمة ثلاثمائة الف ريال عماني قابل للتفاوض للتواصل
٩٢٨٢٢٠٤٠
٩٧٣٦٥٩٢٢

منزل هيكل في الشريعة ٩ سمد الشأن يتكون من ٣ غرف و٤ دورات مياه + صالة عائلية ومجلس رجال ومطبخ مع بلكونة السعر ٢٦٠٠٠ قابل للتفاوض
٩٧٧٧٢٢٨٩
٩٩٣٨٣١٠٧

توين فيلا منفصلات مرتفعات العامرات ٦ ٥ غرف البناء ٣٥٠
٩٦٢٧٧٧١٩

للبيع عاجل - شقة ٣ غرف جاهزة اول ساكن ٢٧٠ الف درهم - غرفة وصالة بـ ١٢٩ الف درهم موقع استراتيجي بامارة عجمان
٠٠٩٧١٥٠١٢٨٤٨٣٤

اراض مسقط

ارض سكني تجاري من المالك شخصيا بمرتفعات العامرات الـ ٦ على الشارع المرصوف مساحة ٤٠٠ متر تصلح لبناء ١٣ محلا وغرفة حارس جيدة للاستثمار ببناء أقل وبمردود أعلى السعر ٧٥٠٠٠ ألف
٩٩٠٦٠٩٩٩
٩٥٠٤٠٩٩٩

للبيع ارض سكني تجاري الخوض (٥٨٥م٢) السعر (١٩٠ الفا (مباشر)
٩٩٧٧٠٧١٦

من المالك ارض سكنية زاوية (٦٠٠م٢) بالموالح الجنوبية المرحلة (٢) بالقرب من كارفور
٩٤٩٧٢٨٧٢

ارض سكني تجاري في الغبرة
٩٦٢٧٧٧١٩

اراض مسقط

- فلل وشقق ممتازة للبيع في المعبيلة اسعار الشقق تبدأ من (١٧٠٠٠ر.ع).
- مخططات سكنية ممتازة في بركاء (حي عاصم والرميس والهرم والسوادي ومناطق اخرى) وباسعار تنافسية
- اراض شبك قطعتين و٣ قطع في بركاء مناسبة لعمل استراحة.
- اراض سكنية وتجارية ممتازة في مسقط وبركاء والاشخرة وباسعار مناسبة.
- للبيع شقق غرفتين وصالة في صلالة الجديدة تبدأ من (١٣٥٠٠ر.ع)
- فيلا مستقلة مستعملة في المعبيلة قرب شارع النور (٧٧٠٠٠ر.ع).
- ارضان شبك خلف الجامعة الالمانية سعر القطعة (٢٦٠٠٠ر.ع).
- الهرم شمال كورنر ٦٠٠م٢ في الخدمات و حولها منازل قائمة (١٥٥٠٠ر.ع)
- الاشخرة ٢ شبه كورنر ٦٠٠م٢ بـ (٣٨٥٠ر.ع)
- سكنية ممتازة على اول خط من البحر في الرويس (١٢٨٠٠ر.ع).

٩٥٨٥٠٣٤٥
٩١٧٧٦٦٤٨
٩٤٦٦٤٦٣٥

للبيع ارض سكنية بروي الحمرية ٢٦٠ مترا بها خرائط جاهزة لـ ٦ شقق بـ ٢٦ الف ر.ع فقط
٩٩٣١٥٩٨٦

اراض الظاهرة

من المالك البيع بالتقسيط ارض زراعية عبري على طريق الدريز الوهرة المساحة ٢٧٢٠٠م٢ السعر ٣٢ الفا ادفع ١٥٠٠٠ الف والباقي تقسيط
٩٩٣٧٥٣٠٥

مطلوب للايجار

مطلوب مزرعة للايجار في حدود بركاء يشترط ان يوجد بها مياه عذبة صالحة لاستخدام الشرب والزراعة
٩٩٤١١٠٦٧
Email:malic_khalid@hotmail.com

للبيع أو للايجار

في المعبيلة شقق ومنازل وأراض
٩٩٣٢٣٩٥٧
٩٥٤٩٠٨٤٢

للايجار

مخزن مغلق مجهز بالكامل - مساحته (٢٠٠م٢) - الايجار شامل فواتير الكهرباء والماء والصرف الصحي.
- يوجد لدينا خدمة (الكهربائي + السباكة) مجانا. - نلتزم بصيانة وتصليح او استبدال لاي اعطال داخل العقار - الصيانة الشاملة
الموقع السيب
٩٥١٣٧٥٤٠ يونس
٩٣٩١٠٠٧٩ موسى

للايجار: ورشة صناعية جاهزة متعددة الاستخدام بالوادي الكبير الصناعية مساحة ٢٠٠ متر
٩٥٤٠٥٤٥٠

فيلا للايجار بمدينة النهضة بالعامرات (٥ غرف نوم ٦ حمامات صالتين وغرفة خادمة) بـ ٣٥٠ر.ع
٩٩٣٣٧٤١٤
٧١٥٥٢٧٦٦

للايجار

للايجار
غرفة واحدة تبدأ من ٨٠ ـ ١٢٠ ريالا
غرفتان تبدأ من ١٣٠ ـ ١٥٠ ريالا (مع الملحقات)
السيب/وادي اللوامي وتشمل الخدمات التالية:
١ ـ أسعارنا جيدة وفي متناول الجميع وشاملة فواتير الكهرباء + الماء + الصرف الصحي
٢ ـ خدمة الكهربائي + السباك مجانا على مدار ٢٤ ساعة
٣ ـ تصليح واستبدال لأي اعطال من مواد أو أدوات داخل العقار مجانا (الصيانة الشاملة)
٤ ـ تنظيف الموقع صباحا ومساء مجانا
٥ ـ العقار مراقب بأحدث تقنيات الكاميرا
٦ ـ يوجد مشرفون عمانيون متواجدون بالموقع على مدار الساعة
خدماتنا سر تميزنا وأحدث ما في سوق العقار
رضاكم هو نجاحنا
للتواصل
٩٤٤٥٥٩٩٥
٩٥١٣٧٥٤٠
٩٣٩١٠٠٧٩
٩٩٣٢١٩٤٤
٢٤٤٢٣٣٨٣

شقة منفصلة مكونة من (٣ غرف مع جميع ملحقاتها شامل الكهرباء والماء بالقرم مبلغ وقدره ٢٥٠ر.ع
٩٩٣١٢٩٤٠

منزل بالحيل الشمالية (٤ غرف + صالة مع ٣ دورات مياه ومطبخ)
٩٢٢١٨٢٧٤

- للايجار اليومي شقة مفروشة في المعبيلة قرب نستو ماركت غرفتين ومجلس وحمامين ومطبخ (٢٥ر.ع)
- شقق وفلل ومحلات للايجار في المعبيلة رخيصة

٩٤٦٦٤٦٣٥
٩٥١٤١٤٥٤

شقق ارضية بوادي عدي وفنجاء غرفة ومجلس وحمام ومطبخ ومخزن
٩٢٠٠٢٢٩٩

شقة واسعة بالغبرة الشمالية تطل على شارع (١٨نوفمبر) ٣ غرف و٣ دورات مياه
٩٥٧٧٤٤٥٦

للايجار

شقتان مكيفتان خلف فيلا بالعامرات الخامسة/٣
٩٩٤٤٧٢٢٩

إعـلان

متخصصون باعمال الديكور والحدائق والملاعب
٩٧٤١٤٨٧٣

شقق فاخرة جديدة راقية للايجار
بأسعار اقتصادية بالخوض والموالح
٩٢٨٨٩١١١

للايجار ارض سكني تجاري بمساحة ١٩٤٤م٢ بولاية بدية/ الغبي مطلة على الشارع الرئيسي مسقط/صور مصرح اقامة عليها عدة مخازن مواد غذائية وتبريد للاتصال
٩٧٣٦٥٩٢٢
٩٢٨٢٢٠٤٠

إعـلان

تركيب مكيفات - بيع قطع غيار جميع انواع المكيفات للمشاريع
٩٣٥٦٨٥٥١

مطلوب

مطلوب مستثمر لادارة اعمال واستشارات قائمة حاليا يفضل عماني
٩٤١١٣٠٦٥

للبيع

شقة بموقع مميز بمدينة سندان الصناعية مساحتها ٧٢م٢ بشارع البوليفارد بجوار مكتب القوى العاملة والبنوك والمطاعم العالمية تصلح كمكتب اداري
٩٨١١٣٩١١

عقارات

رنيم الحياة العقارية مطلوب اراض مباشرة من المالك
٩٨٨٤٥١٠١
٩٢٠٦٠٣٥١

تواصل معنا في خدمتكم اراض في محافظة مسقط وبركاء والفليج
٩٩٠١٨١١٠

العاج العقارية نساعدكم على تسويق عقاراتكم للبيع و التأجير
٩٥٨٥٠٣٤٥
٩١٧٧٦٦٤٨
٩٤٦٦٤٦٣٥

* حبر الوطن ذاكرة وطن

الوطن AL WATAN
الرياضي SPORTS
19
www.alwatan.com
WEDNESDAY 12 February 2020 - NO: (13218) - VOL50
email: sports@alwatan.com.om
الأربعاء ١٨ من جمادى الآخرة ١٤٤١ هـ. الموافق ١٢ من فبراير ٢٠٢٠م . العدد: (١٣٢١٨). السنة الـ ٥٠

تضم بطولة العالم لفئة ٤٩ وفئة ٤٩ اف أكس وفئة ناكرا الأولمبية

السلطنة تحصل على ملف استضافة بطولة أولمبية دولية في المصنعة عام ٢٠٢١م

أعلنت عُمان للإبحار عن حصول السلطنة على ملف استضافة بطولة العالم لفئة ٤٩ وفئة ٤٩ اف أكس وفئة ناكرا الأولمبية العام ٢٠٢١م في المدينة الرياضية بالمصنعة وذلك استكمالا للجهود الرامية لتعزيز مكانة السلطنة في خارطة رياضة الإبحار الشراعي من خلال سجل استضافات البطولات الدولية على أرض السلطنة علاوة على الجهود الأخرى المتعلقة بتمثيل البلاد لحصد الميداليات عبر فرق الناشئين والمنتخبات الوطنية.

▪ صورة أرشيفية من سباقات الإبحار الشراعي التي استضافتها المدينة الرياضية

▪ المدينة الرياضية بالمصنعة جاهزة لاستضافة البطولة

وتعدّ هذه البطولة أولى البطولات التي سيتم إقامتها بعد الألعاب الأولمبية طوكيو ٢٠٢٠م حيث ستتجه أعين الوفود الرياضية المتأهلة للألعاب الأولمبية لتحط رحالها في السلطنة كمحطة لمشاركة البحارة والرياضيين في شهر نوفمبر من العام المقبل للمنافسة في البطولة بالاستفادة من المقومات اللازمة والإمكانات والتجهيزات التي يتمتّع بها مرسى المدينة الرياضية بولاية المصنعة.

وحول هذا الإعلان أعرب ديفيد جراهام الرئيس التنفيذي لعُمان للإبحار أن لدى السلطنة سجل حافل في استضافة بطولات مختلف في الإبحار الشراعي خلال السنوات الماضية ما يجعل هذا الاختيار مصدر فخر للجهود القائمة في سبيل تعزيز مكانة السلطنة والترويج لها. وقال: «حصول على السلطنة على ملف الاستضافة رغم المنافسة الكبيرة دليل على كفاءة المرافق والإمكانات التي تتمتع بها المدينة الرياضية التي احتضنت الألعاب الشاطئية الآسيوية في عام ٢٠٠٨م وتوالت بعدها مجموعة من الأحداث الرياضية البحرية المهمة كبطولة العالم لليزر عام ٢٠١٣م وبطولة أر أس أكس للتزلج على الألواح الشراعية عام ٢٠١٥م، وبطولة الليزر راديال النسائية في العام ذاته، وبطولة آسيا وأوقيانوسيا لقوارب الأوبتمست العام الماضي». وأضاف: «هذه المميزات التي تحفل بها المدينة الرياضية هي عامل تنافسي أسهم في اختيار السلطنة، كما أن توافر الخبرات العمانية الفنيّة اليوم في شتى قطاعات تنظيم الأحداث والسباقات الرياضية هي أحد المحفزات الكبيرة، فأوجه لكم عظيم التهنئة».

من جانب آخر أعربت عائشة بنت مسعود المحرمية – رئيسة قسم التسويق في عمان للإبحار أن جهود الفريق كانت كبيرة لتقديم ملف يستعرض إمكانات ومميزات السلطنة التنافسية في استضافة مثل هذه الأحداث الرياضية المهمّة، ومشيرة أن الإرث الكبير الذي تركه المغفور له بإذن الله صاحب الجلالة السلطان قابوس بن سعيد . طيّب الله ثراه – والذي أسّست عُمان للإبحار بمباركته – هي الحافز الأول والأخير في تنفيذ مهمتنا لإحياء الأمجاد التاريخية التي اشتهرت بها السلطنة من خلال رياضة الإبحار الشراعي. من جانب آخر أعرب رئيس الاتحاد الآسيوي للإبحار الشراعي مالاف شروف بقوله: «خلال تواجدي في السلطنة أثناء إقامة بطولة آسيا وأوقيانوسيا لقوارب الأوبتمست لمست وشهدت تفاصيل العمل الدؤوب في استقبال أكثر من ٢٠٠ مشارك ومشاركة في السباق وكفاءة المدينة الرياضية بالمصنعة التي توفر المناخ المتكامل لما يحتاجه البحار لممارسة هذه الرياضة والمنافسة على أعلى المستويات». وأضاف: «علاوة على التجهيزات فما يميّز المدينة الرياضية أيضا الأجواء المعتدلة والسماء الصحوة علاوة على سرعة الرياح المثالية التي تصل إلى ١٤ عقدة فقط ما يعتبر عاملا جيدا لتنفيذ بطولة بمستوى عالٍ من الحرفية.

وسيحظى المتسابقون المشاركون أيضا بالالتقاء لكل بالبحّارين العمانيين المتألقين مصعب الهادي ووليد الكندي اللذين يخوضان حاليا منافسات بطولة العالم لقوارب ٤٩ الشراعية وذلك بنادي اليخوت الملكية بمدينة جيلونغ الأسترالية والتي تشهد مشاركة ٧٨ فريقاً يمثلون ٢٧ دولة من مختلف دول العالم، حيث تعتبر البطولة الاستعدادية الأخيرة للثنائي السّاعي للأولمبياد قبل التوجه لخوض التصفيات النهائية المؤهلة إلى أولمبياد طوكيو ٢٠٢٠ باليابان.

استعداداً للمشاركة في بطولة الخليج

منتخب الناشئين لكرة السلة يقيم معسكراً داخلياً

▪ منتخبنا الوطني للناشئين لكرة السلة

مسقط . العمانية : يقيم منتخبنا الوطني للناشئين لكرة السلة معسكرًا داخليًا بمجمع السلطان قابوس الرياضي ببوشر خلال الفترة من ١٣ إلى ١٥ فبراير الجاري استعدادًا للمشاركة في بطولة الخليج التي من المقرر إقامتها بمملكة البحرين في أغسطس القادم. ويشارك في تدريبات المنتخب التي يقودها المدرب الجديد البوسني ملادين اوستوجيك ١٨ لاعبًا، وهو نفس العدد الذي بدأ به في معسكره الأول منذ تولي المدرب البوسني الجديد مديرًا فنيا للمنتخب وستركز التدريبات على رفع اللياقة البدنية وعلى بعض المهارات في التمريرات والهجوم والدفاع والتسديد، ومهارات اللعب الجماعي، بهدف تطوير القدرات الفردية للاعبين في مختلف الخطوط ويتطلع الاتحاد من خلال معسكرات نهاية الأسبوع إلى توفير الحلول لعدم تفرغ اللاعبين في أيام الأسبوع الأخرى كونهم في مقاعد الدراسة والحرص على استمرار التدريبات لرفع معدل مهارات اللاعبين وزيادة الجاهزية للبطولة القادمة.

بحصول المهرة احتشام على المركز الأول بمضمار أبوظبي

إبراهيم الحضرمي يحقق انتصارا جديدا في بطولة التاج الثلاثي العربي للخيول

▪ احتشام خلال مشاركتها في سباق بطولة التاج الثلاثي العربي

تمكن المدرب الوطني إبراهيم بن زاهر الحضرمي من إحراز انتصار جديد بعد أن أكدت المهرة الصاعدة «احتشام» المملوكة لإسطبلات بن شهوان للخيول العربية تحت إشراف الحضرمي وبقيادة الفارس البولندي شتوبان مازور نجوميتها المطلقة، محافظة على سجلها الخالي من الهزائم في ثالث ظهور لها على مضمار نادي أبوظبي للفروسية، بعد فوزها المستحق ببطولة التاج الثلاثي العربي (الجولة الأولى) بفارق ٢,٢٥ طول عن أقرب منافسيها مسجلة توقيت مقداره ١:٤٤:٦٣ دقيقة، خلال فعاليات بطولة كأس رئيس دولة الإمارات العربية المتحدة بشقيها العربي والمهجن والتي أقيمت يوم أمس الأول ضمن الحفل الحادي عشر لمضمار نادي ابوظبي للفروسية لموسم ٢٠١٩/٢٠٢٠ م، وكان سباق الجولة الأولى من التاج الثلاثي العربي المخصص للخيول عمر أربع سنوات فقط، لمسافة ١٦٠٠ متر والبالغ جائزته ٢٣٠ ألف درهم، قد منح «احتشام» الفرصة المثالية للحفاظ على سجلها غير مهزوم، مضيفة هذه الكأس إلى انتصاراتها السابقة في مسافة ١٤٠٠ متر و ١٦٠٠ متر مؤكدة تطور مستواها حيث إنها حققت زمن أفضل من الزمن السابق في نفس المساقة بفارق ٢,٢ ثانية. وجاءت انطلاقتها من البوابة رقم ١ وظلت تسير على السياج الداخلي ضمن المجموعة المتصدرة وعند بداية الدخول في الخط المستقيم بدأ الفارس يطلب منها فاندفعت معززة الفارق بينها وبين بقية الخيل وظلت محافظة على الصدارة حتى خط النهاية، الجدير بالذكر بأن احتشام المهرة المنحدرة من نسل الفحل «ايه اف البحر» والأم حكيمة ابنة كسبروي هي من انتاج اسطبلات بن شهوان في فرنسا و التي يشرف عليها ابراهيم الحضرمي.

تعيين لويجي

ميلانو . ا.ف.ب : أعلن نادي سبال الإيطالي لكرة القدم تعيين لويجي دي بياجو، المدرب السابق لمنتخب إيطاليا تحت ٢١ عاما، على رأس الجهاز الفني للفريق حتى نهاية الموسم، بدلا من المقال ليوناردو سيمبليتشي.

وأشار النادي الى ان المدافع السابق دي بياجيو (٤٨ عاما)، وقع عقدا يمتد حتى نهاية يونيو المقبل، وسيتولى الإشراف على الفريق في أول مباراة رسمية له ضد مضيفه ليتشي في المرحلة الرابعة والعشرين .

ابتعاد الأهلي

القاهرة . أ.ف.ب: واصل حامل اللقب الأهلي تغريدة خارج السرب في الدوري المصري لكرة القدم ، بتحقيقه فوزه الرابع عشر في ١٤ مباراة، وذلك على حساب ضيفه طلائع الجيش بثلاثية نظيفة في المرحلة السابعة عشرة. وعزز الفريق الأحمر بقيادة المدرب السويسري رينيه فايلر، صدارته للترتيب بالعلامة الكاملة (٤٢ نقطة)، بفارق ١٠ نقاط عن المقاولون العرب صاحب المركز الثاني، والذي خاض مباراتين أكثر. وفي لقاء الإثنين على ستاد القاهرة الدولي، سجل أهداف الأهلي النيجيري جونيور أجايي (٣٣) وعمرو السولية (٦٩) ومحمد مجدي «أفشه» (٨٥).

اتحاد الهوكي يحدد الجدول الزمني لأنشطته

مسقط . العمانية : تُسحب في ٢٥ فبراير الجاري قرعة دوري هوكي السلطنة للموسم الرياضي العام ٢٠٢٠م الذي ينطلق في ٥ مارس القادم، فيما تقام الأدوار النهائية أواخر الشهر نفسه على أن تقام مباراة كأس السوبر في الثاني من مارس بين ناديي أهلي سداب والنصر وستبدأ مسابقة الناشئين تحت ١٦ عاما في ٢٥ يونيو أما المسابقة التي ستقام بصلالة فستبدأ في ٨ يوليو بمحافظة ظفار فيما تقام يوم ٢٥ سبتمبر دورة الحكام المبتدئين وسيتم تصنيف وترقية قضاة الملاعب بمشاركة عدد من لاعبي الأندية وقضاة الملاعب العاملين، فيما تنطلق مسابقة كأس جلالة السلطان في أول نوفمبر القادم.

وكان الاتحاد العماني للهوكي قد حدد يوم الثلاثاء القادم آخر موعد لتلقي موافقات الأندية للمشاركة في الدوري للموسم الرياضي لعام ٢٠٢٠ فيما حدد يوم الخميس ٢٠ فبراير موعدًا لإرسال القواعد المنظمة للمسابقة بعد معرفة عدد الأندية المشاركة في الدوري.

تواجد شيكابالا

القاهرة . د.ب.ا: أعلن الفرنسي باتريس كارتيرون المدير الفني لنادي الزمالك المصري قائمة الفريق التي استعد للسفر إلى قطر لمواجهة الترجي الرياضي التونسي في كأس السوبر الإفريقي، والمقررة إقامتها مساء الجمعة المقبل.

وشهدت القائمة تواجد محمود شيكابالا رغم عدم جاهزيته الفنية حتي الآن. وضمت القائمة محمود جنش ومحمد ابو جبل ومحمد عواد ومحمد صبحي في حراسة المرمي ومعه محمود علاء ومحمد عبد الغني ومحمود الونش ومحمد عبد السلام واحمد عيد وحازم امام ومحمد عبد الشافي وعبد الله جمعة وطارق حامد وفرجاني ساسي ومحمد حسن واحمد زيزو ومحمد اوناجم ومحمود عبدالرازق «شيكابالا» ويوسف اوباما واسلام جابر وكريم بامبو ومصطفي فتحي واشرف بن شرقي ومحمد عنتر ومصطفي محمد وعمر السعيد وكاسونجو.

السيب والسلام يشاركان في البطولة العربية للكرة الطائرة

▪ لاعبو السيب خلال مشاركتهم في إحدى المسابقات

مسقط . العمانية : يشارك ناديا السيب والسلام خلال الفترة من ١٦ إلى ٢٦ فبراير الجاري في البطولة الـ ٣٨ للأندية العربية للكرة الطائرة التي ستقام في العاصمة المصرية القاهرة بمشاركة ٢٠ ناديًا تم تقسيمها إلى ٤ مجموعات وضمت المجموعة الأولى أندية السيب وخبيل اليمني والهلال السعودي والأهلي المصري واساريا الليبي فيما ضمت المجموعة الثانية أندية الهلال الليبي وشباب الأهلي الإماراتي والأهلي البحريني والعربي القطري وخدمات جاليا الفلسطيني أما المجموعة الثالثة فضمت أندية السلام وغاز الجنوب العراقي والزمالك المصري ووادي موسى الأردني وبني ياس الإماراتي والمجموعة الراب أندية البشمركة العراقي وسنجل الفلسطيني وكاظمة الكويتي والأهلي السعودي والشعلة اليمني. وستقام في افتتاح البطولة يوم الأربعاء ١٩ فبراير ٨ مباريات يلتقي خلالها نادي خيبل اليمني مع الهلال السعودي ونادي السلام مع غاز الجنوب العراقي فيما يقابل السيب الأهلي المصري ويلتقي الزمالك المصري مع وادي موسى الأردني والهلال الليبي مع شباب الأهلي الاماراتي والبشمركة العراقي مع سنجل الفلسطيني وكاظمة الكويتي مع الأهلي السعودي.

ختام منافسات كأس الأمين العام بوزارة الدفاع لكرة القدم

▪ تتوج فريق الموارد البشرية بكأس البطولة

اختتمت مساء أمس الأول منافسات كأس الأمين العام بوزارة الدفاع لكرة القدم بين مديريات ودوائر المكتب وذلك تحت رعاية العميد الركن يحيى بن سعيد الوضاحي المدير العام للمالية والحسابات بمكتب الأمين العام بوزارة الدفاع .وقد جمع اللقاء الختامي الذي أقيم على الملعب المعشب بمقر الخدمات الهندسية بمعسكر المرتفعة فريق المالية والحسابات وفريق الموارد البشرية، وانتهت المباراة بفوز فريق الموارد البشرية بنتيجة (٤) أهداف مقابل (٣)أهداف بضربات الترجيح ، بعد تعادلهما الإيجابي (١/١) ، وبذلك توج فريق الموارد البشرية بكأس البطولة.

وفي الختام قام راعي المناسبة بتسليم كأس البطولة وتوزيع الجوائز والميداليات على الفرق الحاصلة على المراكز الأولى، وتكريم المجيدين في البطولة، حيث حصل على جائزة هداف البطولة الرقيب خالد بن هديب الزعابي، ونال المدني محمد بن عبيد الزعابي جائزة أفضل حارس مرمى.حضر المناسبة عدد من كبار الضباط و مديري الدوائر، وجمع من منتسبي مكتب الأمين العام بوزارة الدفاع .

فشل

د.ب.ا: أهدر فريق نهضة بركان نقطتين ثمينتين في صراعه على صدارة الدوري المغربي لكرة القدم بتعادله مع ضيفه أولمبيك آسفي ١ /١ في المرحلة الخامسة عشرة وحصد نهضة بركان نقطة واحدة رفعت رصيده إلى ٣٠ نقطة في المركز الثاني بفارق ثلاث نقاط خلف الوداد الرياضي المتصدر، مقابل ١٨ نقطة لأولمبيك آسفي في المركز التاسع.

وتقدم محمد عزيز بهدف لنهضة بركان في الدقيقة ٢٢ ثم تعادل أولمبيك آسفي بهدف عكسي في الدقيقة ٥٥ سجله إسماعيل مقدم بالخطأ في مرماه. وفي مباراة أخرى بالمرحلة ذاتها تعادل الوداد مع الفتح الرباطي ١ /١ وتقدم الشيخ إبراهيم كومارا بهدف للوداد في الدقيقة ٢٩ ثم تعادل نوفل الزرهوني للفتح في الدقيقة ٨٤.

تستضيفها السلطنة للمرة الرابعة ومنتخبنا يسعى للمحافظة على لقبها

اللجنة العمانية للرياضة الجامعية تكشف عن تفاصيل البطولة العربية لكرة الطائرة الشاطئية

■ سالم العريمي وقاسم المرعشي خلال المؤتمر الصحفي

■ صورة أرشيفية من مشاركة منتخبنا الجامعي في النسخة الماضية .

تغطية . خالد بن محمد الجلنداني :

كشفت اللجنة العُمانية للرياضة الجامعية صباح أمس عن تفاصيل استضافة السلطنة للبطولة العربية الجامعية الخامسة للكرة الطائرة الشاطئية الجامعية والتي ستقام خلال الفترة من ٢٧ فبراير الجاري وحتى ١ مارس القادم على شاطئ القرم جاء ذلك في المؤتمر الصحفي الذي عقد بقاعة الاجتماعات بوزارة الشؤون الرياضية بحضور الدكتور سالم بن خميس العريمي رئيس اللجنة المنظمة للبطولة والدكتور قاسم بن مرتضى المرعشي مدير البطولة .

في بداية المؤتمر رحب الدكتور سالم العريمي بالحضور وقال إن اللجنة المنظمة للبطولة قطعت شوطا كبيرا من مرحلة الإعداد والتحضير والتي تستضيفها السلطنة للمرة الرابعة ضمن برنامج العام للاتحاد العربي للرياضة الجامعية وما يميز هذه النسخة عدد المنتخبات المشاركة والتي يبلغ عددها ١١ منتخبا للذكور متمثلة في منتخب مصر الجامعي ومنتخب جامعات ليبيا ومنتخب الامارات الجامعي ومنتخب جامعات الاردن والجزائر الجامعي و منتخب جامعات فلسطين ومنتخب لبنان الجامعي ومنتخب جامعات الكويت بالاضافة إلى منتخبنا الوطني وفي مسابقة الإناث يشارك فيها ٦ منتخبات للإناث هي منتخب مصر الجامعي ومنتخب جامعات الأردن و منتخب العراق الجامعي ومنتخب جامعات الجزائر ومنتخب جامعات السودان .وأضاف سالم العريمي : تعتبر استضافة السلطنة للبطولة واجبا أساسيا باتجاه الاتحاد العربي حيث استضافت العديد من البطولات العربية و هذا ما نسعى إليه خلال استضافة السلطنة الرابعة إلى تحقيق نجاح جديد ومؤكدين بان هذه البطولة ستكون مختلفة لما تحمله من مهام عديدة تكمن في تقارب المنتخبات الجامعية والتواصل الذي يتم بين طلاب مؤسسات التعليم العالي على صعيد الوطن العربي .**جاهزية المنتخب**

وأكد سالم العريمي بان المنتخب الجامعي جاهز لخوض غمار منافسات البطولة حيث يحمل حاليا لقب النسخة الماضية حيث يطمح إلى المحافظة على لقبه وهذه المشاركة تأتي ضمن برنامج إعداده للمشاركة في بطولة العالم للكرة الطائرة الشاطئية التي ستقام في شهر يونيو القادم وبطولة العالم للصالات في بولندا مضيفا بأنه تم اختيار اللاعبين من بطولة مؤسسات التعليم العالي لكرة الطائرة الشاطئية والتي استضافتها الكلية التقنية بالمصنعة وشهدت مشاركة ١٠ مؤسسات للتعليم العالي وتوج فيها طلاب جامعة صحار وحل فيها فريق الكلية التقنية بالمصنعة بالمركز الثاني ونال فريق الكلية التقنية بنزوى المركز الثالث وسوف يمثل المنتخب اللاعب نصر بن علي السعدي من الكلية التقنية بالمصنعة واللاعب زكريا بن يحيى الحجري من الكلية التقنية بنزوى وبقيادة المدرب الوطني حسن بن قاسم البلوشي الذي بدأ تحضيراته لهذه البطولة منذ ختام بطولة مؤسسات التعليم العالي .

مساندة جماهيرية

وقال سالم العريمي إن اللجنة العُمانية للرياضة الجامعية على تواصل مع مؤسسات التعليم العالي لنجاح البطولة ، من خلال الحضور الجماهيري لمساندة منتخبنا الوطني والمساهمة في تحفيز وتشجيع المنتخب خلال هذه البطولة من أجل تحقيق لقب البطولة فهنالك الكثير من الطلاب والجماهير العاشقة لكرة الطائرة الشاطئية وهذا حدث خلال النسخ الماضية التي استضافتها السلطنة حيث شهدت حضورا جماهيريا من مختلف المتابعين ، وكما ساهم الموقع على شاطئ القرم على تدفق العديد من الجماهير لمتابعة ومشاهدة مباريات البطولة.

شكر للجميع

وتقدم الدكتور سالم العريمي بالشكر إلى الاتحاد العُماني لكرة الطائرة على تعاونهم من أجل نجاح البطولة من خلال توفير التسهيلات لإقامة هذه البطولة وكذلك الملاعب التي ستحتضن هذا التجمع العربي الرياضي ومن هذا المنطلق نؤكد على الشراكة القائمة بين اللجنة العُمانية للرياضة الجامعية والاتحاد العُماني لكرة الطائرة تحت مظلة وزارة الشؤون الرياضية التي تبذل كل الجهد لاستضافة مثالية ورائعة تؤكد قدرة السلطنة على استضافة احداث رياضية كبيرة وان هنالك شركاء سيتم الكشف عنهم وسوف ننجح في تغطية مصاريف البطولة بوجود الشركاء المتمثل من القطاع الخاص الداعم الأول للرياضة الجامعية .

تحضيرات مكثفة

قال الدكتور قاسم بن مرتضى المرعشي مدير البطولة : إن البطولة ستقام على شاطئ القرم الذي يجذب العديد من الجماهير وقد تم التنسيق مع الجهات المعنية ، وتم تهيئة المكان لإقامة البطولة وكافة التجهيزات قائمة لاستقبال المنتخبات العربية الجامعية . وأكد المرعشي على أن اللجنة المنظمة قامت بالعديد من التجهيزات المناسبة وشكلت اللجان العاملة من أجل إنجاح البطولة

اجتماع الجمعية العمومية

تستضيف السلطنة للمرة الأولى على هامش البطولة العربية الجامعية لكرة الطائرة الشاطئية اجتماع الجمعية العمومية للاتحاد العربي للرياضة الجامعية حيث سيتخلل الاجتماع أجندة الاتحاد العربي للعام الجاري ومدى نجاح البطولات العربية الجامعية في مشاركة جميع الدول العربية، وسوف تكشف اللجنة العُمانية للرياضة الجامعية خلال مؤتمر صحفي خلال الأسبوع القادم عن اجندة الاجتماع الذي سيحمل في طياته مستقبل الرياضة الجامعية في الوطن العربي، حيث يسعى الاتحاد إلى زيادة التفاعل من مختلف مؤسسات التعليم العالي في الوطن العربي.

شعار البطولة

تخلل المؤتمر الصحفي الكشف عن شعار البطولة الذي جاء ليؤكد على أصالة رياضة كرة الطائرة الشاطئية ومدى ممارستها بين طلاب مؤسسات التعليم العالي ، حيث تحظى هذه الرياضة على متابعة وممارسة كبيرة بين مختلف مؤسسات التعليم العالي، وجسد الشعار كذلك شواطى مسقط الجميلة التي استضافت العديد من البطولات العربية والمحلية ورسخت عبر السنوات الماضية المقومات التي تمتلكها السلطنة من أجل نجاح كل البطولات السابقة وحمل الشعار الألوان المتناسقة المستمدة من شعار اللجنة العُمانية للرياضة الجامعية من أجل تكريس دور الرياضة الجامعية في مد جسور التواصل بين مختلف مؤسسات التعليم العالي، وليحمل الشعار كذلك اسم العاصمة مسقط التي نالت خلال نسخ أربع ماضية شرف استضافة هذه البطولة.

البطولة العربية الجامعية الرابعة لكرة الطائرة الشاطئية

سالم العريمي :

نطمح لاستضافة مثالية ومتميزة لتؤكد قدرة السلطنة على استضافة أحداث رياضية كبيرة

ختام كروية التعاون لفئة الناشئين بإزكي

ازكي . من يوسف بن سعيد المنذري :

توج فريق النجوم بطلا لكروية التعاون الأولى للناشئين بولاية ازكي والتي شهدت مشاركة ٧ فرق وهي : الصقر وامطي والنجوم والوحدة وحلفين واتحاد قريصا واتحاد امطي ، وقد جاءت البطولة بنظام الدوري حيث يتوج الفريق الذي يكسب اكبر حصيلة من النقاط ، وقد شهدت تنافسا بين الفرق التي حلت في صدارة الترتيب حتى تمكن فريق النجوم من حسمها ، وتهدف الدورة إلى اكتشاف المواهب من فئة الناشئين وصقل وتنمية مهاراتهم وإعدادهم ليكونوا رافدا للفرق الأهلية والأندية مستقبلا واستغلال اوقاتهم بما يعود لهم بالنفع ، وفي الختام قام راعي المناسبة سعيد بن محمد العمري بتكريم فريق إمطي بكأس الوصيف وتقليدهم بالمداليات الفضية ، وتكريم البطل فريق النجوم بكأس اللقب والميداليات الذهبية.

■ فريق النجوم بطل كروية التعاون للناشئين بإزكي.

الروماني ماريوس باكيو مدرب صحار يحقق البداية السعيدة

■ ماريوس باكيو

صحار . من يحيى بن سالم المعمري :

نجح المدرب الروماني ماريوس باكيو مدرب صحار في مهمته الرسمية الأولى عندما قاد فريقه للفوز على النهضة بثلاثة أهداف مقابل هدف في المباراة التي أقيمت على ملعب مجمع البريمي ضمن مباريات الجولة الثامنة عشرة لدوري عمانتل وبذلك حقق ماريوس البداية السعيدة له في دورينا ، وكان الروماني قد تولى المهمة خلفا للمدرب أحمد الكمشكي الذي اعتذر عن المواصلة بعد الخسارة بهدف أمام مرباط في المباراة المؤجلة من الجولة الـ ١٥ ، صحار قدم أداء جيدا أمام النهضة مما أوجد الراحة لدى جماهيره وافتتح يعقوب عبدالكريم التسجيل لصحار من ركلة جزاء بعد عرقلة اللاعب فيصل البريكي وأحرز أحمد مال الله الهدف الثاني من تسديدة من خارج منطقة الجزاء وأضاف المهاجم موسى كمارا الهدف الثالث برأسية جميلة من عرضية أرسلها له فيصل البريكي وبتلك النتيجة وصل صحار للنقطة ٢٤ واحتل المركز السادس وله مباراة مؤجلة مع السويق ... صحار يستضيف نظيره الرستاق مساء السبت القادم ضمن الجولة ١٩ على ملعب المجمع الرياضي بصحار .

الجمعة القادم.. انطلاق النسخة العاشرة من منافسات درع الشؤون الرياضية لكرة السلة

■ صورة أرشيفية من مباريات مسابقة درع الوزارة لكرة السلة .

مسقط . العمانية : تقام يومي الجمعة والسبت القادمين مباراتا الذهاب والإياب على التوالي بين السيب وظفار ضمن منافسات النسخة العاشرة من بطولة درع وزارة الشؤون الرياضية للعام الحالي على الصالة الفرعية لمجمع السلطان قابوس الرياضي ببوشر ويتطلع نادي السيب صاحب الخبرة الواسعة في بطولات درع وزارة الشؤون الرياضية إلى الفوز على ظفار صاحب الخبرة الأقل، عندما يلتقي معه في مباراتي الذهاب والإياب فكل فريق يطمح إلى تحقيق الفوز في أولى المواجهات في مباراة الذهاب ومواصلة الانتصارٍ في مباراة الإياب حتى يضع قدمًا في المباريات النهائية، والسيب الأكثر حظًا بالفوز لوجود جهاز اداري محترف ولاعبين محترفين دوليين ومحليين، لذلك لن يفرط في هاتين المباراتين وسيعمل بكل ما لديه من إمكانات لتحقيق أهدافه، والفوز بفارق جيد يضمن له أريحية أكبر في قادم المواجهات. وفي المقابل سيعمل نادي ظفار إلى مفاجأة السيب في المباراتين من خلال تقديم مستوى مشرف والعمل بقوة من أجل الفوز، فالفريق لديه كذلك لاعبون محترفون دوليون ومحليون، وسيحاول فرض أسلوب لعبه في هذه المواجهتين، وستشهد الصالة منافسة قوية خلال مجريات المباراتين.

المحكمة الابتدائية بالسيب
أمانة سر المحكمة
إعلان قضائي

تعلن امانة سر المحكمة الابتدائية بالسيب بأن/ اسعد بن مسعود بن مرهون المحروقي تقدم بالدعوى التجارية رقم: ٢٠١٩/١٣٠٩/١٧٥٨م ضد/ شركة خليفة المسكري للتجارة والمقاولات مطالبا فيها الحكم بالزامها بأن تؤدي له الآتي: ١- مبلغا وقدره -/٣,٣١٧ر.ع (ثلاثة آلاف وثلاثمائة وسبعة عشر ريالا عمانيا). ٢- مبلغا وقدره -/٥٠٠ر.ع (خمسمائة ريال عماني) تعويضا عن الاضرار. ٣- رسوم ومصاريف الدعوى.

وقد تعذر اعلان المدعى عليها بالطرق العادية، وهذا النشر يعتبر اعلانا لها بالدعوى وتحديد يوم الخميس الموافق ٢٠٢٠/٣/٥م الساعة التاسعة صباحا بمقر المحكمة الجديد الكائن (السيب. الخوض السابعة بالقرب من محطة نفط عمان) موعدا لسماعها وينتج الاعلان اثره من تاريخ النشر عملا بنص المادة (١١) من المرسوم السلطاني رقم ٢٠٠٢/٢٩م وعلى المدعى عليها الحضور شخصيا (او وكيلها المفوض بوكالة مصدقة حسب الاصول) في الموعد والمكان المحددين اعلاه والرد على طلبات المدعي خلال المدة المحددة سالفة البيان.

أمانة سر المحكمة

محكمة الاستئناف بالسيب
أمانة سر المحكمة
إعلان قضائي

تعلن أمانة سر محكمة الاستئناف بالسيب بأن/ سلطان بن عبدالله بن مبارك العامري تقدم بالاستئناف ايجارات مدني رقم (٢٠١٩/٧١٠٥/٢٣٩) ضد/ راشد بن سليم بن غانم الحارثي مطالبا فيه قبول الاستئناف شكلا وفي الموضوع بالغاء الحكم الابتدائي والقضاء مجددا بقبول الدعوى والحكم بالزام المستأنف ضده بدفع الاجرة المتأخرة عليه مبلغ وقدره (١٠٤٠ر.ع) (ألف وأربعون ريالا عمانيا) وما يستجد من اجرة حتى تاريخ الاخلاء الفعلي والزام المستأنف ضده باخلاء العين المؤجرة وبالمصاريف ومقابل اتعاب المحاماة مبلغ وقدره ١٠٠٠ر.ع (الف ريال عماني).

وقد تعذر اعلان المستأنف ضده بالطرق العادية، وهذا النشر يعتبر اعلانا له بموعد نظر الاستئناف وتحديد يوم الاحد الموافق ٢٠٢٠/٢/٢٣م الساعة التاسعة صباحا بمقر المحكمة الكائن (السيب . الخوض المرحلة السابعة بالقرب من محطة نفط عمان) موعدا لسماعه وينتج الاعلان اثره من تاريخ النشر عملا بنص المادة (١١) من المرسوم السلطاني رقم: ٢٠٠٢/٢٩م.

أمانة سر المحكمة

المحكمة الابتدائية بالسيب
أمانة سر المحكمة
إعلان حكم لسريان ميعاد الاستئناف

تعلن أمانة سر المحكمة أنه صدر حكم بتاريخ ٢٠٢٠/١/٢٨م في الدعوى المدنية رقم: ٢٠٢٠/١٢٠٨/٨٨٥م المقامة من/ نايف بن رجب بن عبدالله الميمني قضى بالزام المحكوم ضده/ محمد بن رجب بن عبدالله الميمني: بالزام المدعى عليه بان يؤدي للمدعي مبلغا وقدره (٢٣٢٠ر.ع) الفان وثلاثمائة وعشرون ريالا، وحملت المدعى عليه بالمصاريف.

ولما كان المحكوم ضده لم يحضر الجلسات وأعلن بالنشر وتعذر اعلانه بالطرق العادية، يعتبر هذا الاعلان بسريان ميعاد الاستئناف عملا بالمادتين (١١، ٢٠٤) من قانون الاجراءات المدنية والتجارية الصادر بالمرسوم السلطاني رقم: ٢٠٠٢/٢٩م وتعديلاته.

أمانة سر المحكمة

المحكمة الابتدائية بالسيب
أمانة سر المحكمة
إعلان قضائي

تعلن أمانة سر المحكمة بأن/ خالد بن عبدالله بن محمد المسن اقام الدعوى التجارية ايجارات رقم (٢٠٢٠/١٥٠٣/١١م) ضد/ سهول كيفان الحديثة للتجارة للمطالبة بالآتي: ١- الزام المدعى عليها باخلاء العقارين محل التداعي رقمي (٣١٣٧/٣١٣٧/أ) وتسليم الاجرة المتأخرة للمحلين البالغ قدرها حتى شهر ٢٠١٩/٩م مبلغ وقدره اربعة آلاف وثمانمائة ريال عماني وما يستجد حتى الاخلاء الفعلي وشمول الحكم بالنفاذ المعجل. ٢- الزام المدعى عليها بسداد فواتير الكهرباء والماء والصرف الصحي والصيانة للعقارين. ٣- الزام المدعى عليها بالرسوم والمصاريف واتعاب المحاماة البالغ قدرها (١٥٠٠ر.ع) الف وخمسمائة ريال عماني .

ونظرا لتعذر اعلان المدعى عليها بالطرق العادية، يعتبر هذا النشر اعلانا لها بموعد نظر الدعوى في يوم الاحد الموافق ٢٠٢٠/٢/٢٣م الساعة التاسعة صباحا بمقر المحكمة (بالسيب - مجمع المحاكم - الخوض السابعة بالقرب من محطة نفط عمان) عملا بالمادة (١١) من قانون الاجراءات المدنية والتجارية الصادر بالمرسوم السلطاني رقم: ٢٠٠٢/٢٩م وتعديلاته.

أمانة سر المحكمة

إيقاف

القاهرة . د.ب.أ: قررت لجنة الانضباط والأخلاق بالاتحاد المصري لكرة القدم إيقاف خمسة لاعبين من فريق بيراميدز ثلاث مباريات وغرامة ٥٠ ألف جنيه بسبب أحداث مباراة الأهلي في الدوري المحلي. وشمل القرار إيقاف كل من أحمد أيمن منصور ورجب بكار وعلي جبر واسلام عيسي وعمر جابر ثلاث مباريات وغرامة ٥٠ ألف جنيه ومنع ممدوح عيد المدير التنفيذي لنادي بيراميدز أف سي من المشاركة في أنشطة تتعلق بكرة القدم ثلاث مباريات مع تغريمه ٥٠ ألف جنيه.

اليوم .. افتتاح بطولة الشرق الأوسط وشمال أفريقيا للكارتينج

المؤتمر الإقليمي السادس لـ«المينا» يناقش تطوير رياضة السيارات ومستقبلها في المنطقة

يفتتح اليوم الأربعاء جيان تود رئيس الاتحاد الدولي لرياضة السيارات بطولة الشرق الشرق الأوسط وشمال إفريقيا "المينا" للكارتينج التي تقام في حلبة الجمعية العمانية للسيارات حيث ستقام سباقات رسميا يومي الخميس والجمعة ١٣،١٤ فبراير الجاري بمشاركة ١٥ دولة وهي : السلطنة ، مصر، دولة الإمارات العربية المتحدة، قطر، ليبيا، الجزائر، لبنان، مصر، الكويت، الأردن، البحرين، فلسطين، السعودية، تونس واليمن.

وكانت التجارب الأولية للمتسابقين قد بدأت يوم امس حيث أجرى جميع المتسابقين المشاركين العديد من التجارب على سياراتهم للإطلاع على مسارات المضمار، ودخول أجواء المنافسة. وقد أنهت الجمعية العمانية للسيارات كافة الاستعدادات اللازمة لانطلاق البطولة من كافة النواحي، وبدأت الجماهير بمتابعة التجارب الأولى للمتسابقين حيث ستتم المنافسة بين المتسابقين على خمس فئات وهي : " ميكرو ماكس " و " ميني ماكس " ، و " جونيور ماكس " ومن ثم الفئة الأخيرة وهي فئة " DD٢M . DD٢ ". من خلال سباقات السرعة والتحمل. وكان جون تود رئيس الاتحاد الدولي للسيارات قد زار أمس الجمعية العمانية للسيارات، ومضمار البطولة واطلاعه على آخر الاستعدادات لانطلاق البطولة التي ستقام على مدار يومين حيث قام بزيارة مرآب الصيانة ووجال في كافة الأجنحة وتحدث مع الفنيين والسائقين من مختلف الفئات ورافقه في الزيارة العميد المتقاعد سالم بن علي بن خليفة المسكري رئيس مجلس إدارة الجمعية العمانية للسيارات، و العميد جمال بن سعيد الطائي نائب رئيس الجمعية ، وسليمان الرواحي مدير الجمعية وبعد ذلك قام تود بزيارة مكاتب الجمعية ومن ثم اطلع على مضمار البطولة وتابع بعض من التدريبات التي يجريها المتسابقون استعدادا لانطلاق البطولة.

وشهد مرآب صيانة وإعداد السيارات للتجارب والسباق الرسمي حركة كبيرة من قبل الأجهزة الفنية المرافقة للفرق المشاركة التي تعمل على مدار الساعة من أجل تجهيز سيارات المتسابقين.

أعمال المؤتمر

وكان المؤتمر الإقليمي السادس لرياضة السيارات بدول الشرق الأوسط وشمال إفريقيا "المينا" الذي تستضيفه الجمعية العمانية للسيارات قد بدأ أعماله بفندق كراون بلازا بمسقط أمس الأول تحت مظلة وإشراف الاتحاد الدولي للسيارات "فيا"، من خلال مناقشة أبرز المواضيع المتعلقة برياضة السيارات ومستقبلها في المنطقة ، وتم تشكيل عدة لجان ستقوم كل منها بمناقشة جانب من أفكار تطوير هذه الرياضة التي بدأت تفرض إيقاعها بقوة في المنطقة وأفرزت أبطال على مستوى العالم.

■من المؤتمر الإقليمي السادس لـ«المينا»

■جيان تود يستمع إلى شرح عن إجراءات السلامة الصحية في عيادة الجمعية.

وحضر جانبا من افتتاح المؤتمر الفرنسي جان تود رئيس الاتحاد الدولي للسيارات، ونائبه محمد بن سليم وعدد من أعضاء الاتحاد الدولي، وممثلي اتحادات وأندية السيارات من ٢٠ دولة، هي سلطنة عمان، قطر ،الكويت ، الأردن، لبنان، سوريا، فلسطين، اليمن، ليبيا، تونس، الجزائر، المغرب، موريتانيا، قبرص، وإيران، السعودية، الإمارات، البحرين.

وقد أعطى التفاعل الكبير خلال الاجتماع صورة واضحة وإيجابية ، وزادت النقاشات والأفكار المطروحة من تفعيل الاجتماع، وأعطاه الكثير من الإيجابية، كون هذه الأفكار والمواضيع تهدف إلى تطوير رياضة السيارات في المنطقة، كما لوحظ تطلع الجميع إلى تنظيم واستضافة بطولات جديدة.

كما حظيت بطولة الكارتينج التي تستضيفها السلطنة يومي الخميس والجمعة المقبلين وتقام للمرة الأولى في منطقة " مينا " ، بالإشادة والترحيب من قبل الجميع، وتم الاتفاق على إقامتها سنويا في إحدى دول المنطقة. كما تم الحديث عن البرنامج الخاصة بالبطولات والمسابقات الدولية وآلية تطويرها كما شهد الاجتماع إقامة حلقات عمل تتعلق برياضات الانجراف والسلامة في الراليات وتسلق الهضاب وألعاب الموتوسبورت والتدريب.

نفخر باستضافة المؤتمر والبطولة

وحول استضافة المؤتمر وبطولة " مينا " قال العميد المتقاعد سالم بن علي بن خليفة المسكري رئيس مجلس ادارة الجمعية العمانية للسيارات: "نفخر باستضافة السلطنة لاجتماعات المؤتمر الإقليمي السادس لرياضة السيارات بدول الشرق الأوسط وشمال إفريقيا "مينا"، وبطولة تحدي الشرق الأوسط وشمال أفريقيا للكارتينج والتي تقام للمرة الأولى على أرض السلطنة، واستضافت هذين الحدثين يمثل حافزا كبيرا لتطوير رياضة المحركات وبطولات السيارات والكارتينج".

قدرات التنظيمية

عبرجون تود رئيس الاتحاد الدولي عن سعادته بزيارة السلطنة للمرة الثانية منوها بأهمية المؤتمر واستضافة البطولة الاقليمية وأشاد تود رئيس الاتحاد الدولي لرياضة السيارات بأجواء المؤتمرالذي سيناقش العديد من الأفكار حول تطوير المواهب بالمنطقة التي أصبحت لها بصمتها من خلال العديد من الحلبات في دول الإمارات العربية المتحدة، وقطر والبحرين.. التي استقطبت العديد من المواهب والواعدة.

مناقشة الأفكار

العميد جمال بن سعيد الطائي نائب رئيس الجمعية العمانية للسيارات قال حول مشاركة السلطنة بالمؤتمر الإقليمي لرياضة السيارات بدول الشرق الأوسط وشمال أفريقيا " مينا " : " شهد المؤتمر الكثير من النقاشات وتم التطرق للعديد من المواضيع والأفكار الجديدة من قبل الوفود المشاركة والتي تهدف لتطوير الرياضة ، وتم تشكيل عدة لجان من أجل مناقشة العديد من المواضيع والأفكار . كما تم استعراض كافة البطولات التي قامت السلطنة ممثلة بالجمعية العمانية للسيارات بتنظيمها وحظيت بإشادات كبيرة على كافة المستويات.

كما لا بد من الإشارة لزيارة رئيس الاتحاد الدولي للسيارات جون تود للسلطنة ومشاركته في افتتاح المؤتمر.

إضافة إلى متابعته البطولة ، وفعالياتها المختلفة التي نتمنى أن تأخذ الاهتمام من قبل الإعلام والمتابعين لأهمية البطولة التي تقام للمرة الأولى بالسلطنة".

ينطلق الإثنين القادم

برانكو يستدعي «٢٦» لاعبا للمعسكر الداخلي في مهمته الأولى مع المنتخب الوطني الأول

المعسكر فرصة للمواهب الشابة قبل إعلان القائمة النهائية منتصف مارس واختبار أول أمام نيوزيلندا

متابعة . عبدالعزيز الزدجالي :

كشف الكرواتي برانكو ايفانكوفيتش مدرب منتخبنا الوطني الأول لكرة القدم عن قائمة المنتخب الوطني المستدعاة للمعسكر الداخلي الأول له مع الأحمر العماني الذي يبدأ من ١٦ ويستمر حتى ١٨ من الشهر الجاري بمجمع السلطان قابوس الرياضي ببوشر ، حيث ضمت القائمة (٢٦) لاعبا انتقاهم من خلال متابعته لمباريات الدوري المحلي سواء دوري عمانتل أو دوري الدرجة الأولى ، بالاضافة إلى بعض الترشيحات التي وصلته من مدربي الأندية عطفا على اداء هؤلاء اللاعبين في الفترة الماضية ، وقد جاء اختيار هذه الاسماء من أجل الوقوف على مستوياتهم الفنية عن قرب قبل ضم المجيدين منهم إلى القائمة النهائية والتي ستعلن في منتصف مارس قبل اللقاء الودي الدولي الأول بقيادة برانكو أمام منتخب نيوزيلندا في مسقط بنهاية شهر مارس إن شاء الله تعالى تجهيزا للقاء أفغانستان المهم ضمن منافسات التصفيات الآسيوية المزدوجة المؤهلة لمونديال قطر ٢٠٢٢ ونهائيات أمم آسيا في الصين ٢٠٢٣م .

القائمة المستدعاة

وقد ضمت القائمة (٢٦) لاعبا منهم خمسة لاعبين من نادي السيب (متصدر الدوي بفارق ثلاث نقاط عن نادي ظفار) وهم أحمد بن فرج الرواحي وباسل بن عبدالله الرواحي ومحمد بن رمضان العامري وعبدالعزيز بن مبارك الغيلاني وأمجد بن عبدالله الحارثي وحاتم بن سلطان الروشدي ، القائمة أيضا احتوت على ثلاثة لاعبين من نادي النصر وهم إبراهيم بن صالح المخيني وغانم بن رمضان الحبشي وعمر بن عادل بن احمد ، كذلك قدم نادي عمان ثلاثة من نجومه لقائمة المنتخب وهم محمد بن الذيب البوسعيدي وأرشد بن سعيد العلوي وعبدالله بن مبارك المشايخي ، نفس عدد اللاعبين تم استدعاؤهم من نادي بهلاء وهم حسني بن مبارك الهنائي ويونس بن دهيم الهنائي وخالد بن خليفة الهاجري، القائمة أيضا ضمت لاعبين من نادي مسقط وهم سعود بن علي الحبسي وعبس بن محمد الهشامي، نادي صحم هو الآخر قدم لاعبين من طرفه وهم وجدي بن خميس اللمكي وخليفة بن درويش الجهوري، اما الممثل الوحيد لأندية الدرجة الأولى نادي الاتحاد فناب عنهم عبدالمجيد بن سعيد بن شماس، عمران بن سعيد الحجري قادما من نادي فنجاء، حسن بن احمد العجمي من نادي صحار، عمار بن رامس الرشيدي من نادي السويق، اما نادي الرستاق فيمثله الثلاثي، أيمن بن درويش البريكي ومحمد بن مبارك الغافري واحمد بن خلفان السيابي.

■من المؤتمر الصحفي لمدرب منتخبنا الوطني الأول لكرة القدم

معسكر اكتشاف المواهب

وقد أقر المدرب الكرواتي برانكو بأن المعسكر مدته قصيرة فعلا ، الا ان مغزاه عميق جدا، مضيفا ان الهدف من إقامة هذا المعسكر الذي سينطلق يوم الإثنين القادم هو اكتشاف المواهب الكروية المكنونة في السلطنة، والتي لم تحظ بفرصة حقيقية لها في التواجد ضمن صفوف المنتخب، لذا فالعناصر المستدعاه هي بمثابة وجوه شابة تستحق ان تمنح لها الفرصة.

معسكر آخر

كما ينوي برانكو إقامة معسكر آخر في الأسبوع التالي وتحديدا خلال الفترة من ٢٣ حتى ٢٥ فبراير ، الجدير بالذكر بأن برانكو إشار الى ان أنه لم يتوصل الى القائمة النهائية الا بعد الوقوف الفعلي على مستوى اللاعبين في كلا المعسكرين.

مبارة ودية

كما تتطرق المدرب الكرواتي الحديث العهد خلفا للمقال المدرب الهولندي كومان ان القائمة النهائية ستخضع للاختبار الحقيقي بخوض مباراة ودية ضد منتخب نيوزلندا في السادس والعشرين من مارس القادم ، كما اعلن برانكو بأنه سوف يعلن عن القائمة النهائية لمنتخبنا الوطني الأول خلال الفترة من العاشر الى الخامس عشر من شهر مارس القادم ، أي انه بعد معاينة نتائج كلا المعسكرين عن قرب.

متابعة عن كثب

كما دافع برانكو عن إقامته معسكر خاص لاكتشاف المواهب قائلا : بأن القرار جاء بعد زيارات إلى عدد من الأندية قرابة السبع أندية ، تابع من خلالها اللاعبين أثناء التدريبات وتارة أخرى أثناء منافسات الدوري المحلي ، كما لم يغفل الكرواتي عن التباحث مع مدربي تلك الأندية حول مستويات اللاعبين لديهم والذين يتوسمون فيهم مستقبلا كرويا.

فرصة إثبات الذات

كما كشف برانكو انه يهدف من خلال إقامة معسكرين منفصلين خلق روح المنافسة وإثبات الذات بين جيلين يمنى النفس في إمكانية دمجهم للخروج بأفضل النتائج ، فالقائمة ستظل مفتوحة حتى يوم الإعلان عن القائمة لمن يثبت أحقيته في تمثيل المنتخب ، فهي بمثابة فرصة فض الغبار واكتشاف الأفضل ، بالإضافة الى انها فرصة للاعبين للتعرف على نهج المدرب في آلية التدريب.

المحكمة الابتدائية بشناص
أمانة سر المحكمة
إعلان قضائي

تعلن أمانة سر المحكمة الابتدائية بشناص بأن المدعي/ إبراهيم بن حسن بن إبراهيم البلوشي قد أقام الدعوى المدنية رقم: ٢٠١٩/١٢٠٨/٣٧٠م ضد المدعى عليه/ محمد روبيول اسلام (بنجلاديشي الجنسية) يطالبه فيها: - الزام المدعى عليه بدفع مبلغ وقدره (٥٠٠ر.ع) خمسمائة ريال عماني للمدعي. - الزام المدعى عليه دفع جميع الرسوم المترتبة على الدعوى.

وقد تعذر اعلان المدعى عليه بالطرق العادية لعدم وجود محل اقامة معروف له وهذا النشر يعتبر اعلانا له بصحيفة الدعوى وتحديد جلسة يوم الاحد الموافق ٢٠٢٠/٢/٢٣م الساعة التاسعة صباحا بمقر المحكمة الكائن (بولاية شناص- الغريفة) موعدا لسماعها طبقا للمادتين (١١و٢٠٤) من قانون الاجراءات المدنية والتجارية الصادر بالمرسوم السلطاني رقم: ٢٠٠٢/٢٩م.

أمانة سر المحكمة

المحكمة الابتدائية بالسيب
أمانة سر المحكمة
إعلان حكم لسريان الاستئناف

تعلن أمانة سر المحكمة الابتدائية بالسيب أنه بتاريخ ٢٠٢٠/١/٧م صدر حكم في الدعوى التجارية رقم: ٢٠١٩/١٣٠٤/١٤٦٠م المقامة من/ مشاريع الرتاج العصرية ضد/ شركة الروافد الفضية للمشاريع ش.م.م وقضى بالزام المدعى عليها بأن تؤدي للمدعية مبلغا وقدره -/٢,٨٩٠ر.ع (ألفان وثمانمائة وتسعون ريالا عمانيا) والمصاريف.

ولما كان المحكوم ضدها او من ينوب عنها لم يحضر جلسة النطق بالحكم وتعذر اعلانها بالطرق العادية فان هذا النشر يعتبر اعلانا لها بالحكم طبقا للمادتين (١١،٢٠٤) من قانون الاجراءات المدنية والتجارية الصادر بالمرسوم السلطاني رقم: ٢٠٠٢/٢٩م.

أمانة سر المحكمة

المحكمة الابتدائية بالخابورة
أمانة سر المحكمة
إعلان قضائي

تعلن امانة سر المحكمة الابتدائية بالخابورة بأن موزة بنت ضحي بن حميد النوفلية قد أقامت أمامها الدعوى الشرعية رقم: ٢٠٢٠/١١٠٩/٩م ضد المدعى عليه: علي بن سالم بن علي البحري تطالبه فيها بالآتي: اولا: اثبات هجر المدعى عليه للمدعية وتطليقها منه. ثانيا: الزام المدعى عليه بدفع نفقة لبناته (شيخة وحوراء) مبلغ وقدره ١٥٠ر.ع. ثالثا: الزام المدعى عليه بالمصاريف.

وقد تعذر اعلان المدعى عليه بالطرق العادية ويعتبر هذا النشر اعلانا له بالدعوى وتحديد جلسة: ٢٠٢٠/٢/٢٤م الساعة التاسعة صباحا بمقر المحكمة الكائن بولاية الخابورة (بالسرحات) موعدا لسماعها استنادا للمادة (١١) من قانون الاجراءات المدنية والتجارية الصادر بالمرسوم السلطاني رقم ٢٠٠٢/٢٩م.

أمانة سر المحكمة

المحكمة الابتدائية بالسيب
أمانة سر المحكمة
إعلان حكم

تعلن أمانة سر المحكمة أنه صدر حكم بتاريخ ٢٠١٩/١١/١٩م في الدعوى التجارية رقم: ٢٠١٩/١٣٠٤/٩٤٣ المقامة من/ شركة وكالات صور للسفريات ش.م.م قضى بالزام المحكوم ضدها/ شركة ساحل مرتوب للتجارة/تضامنية بسداد مبلغ وقدره ١٤١٧٤/٢٠٠ر.ع (أربعة عشر ألفا ومائة واربعة وسبعون ريالا ومائتا بيسة) والزامها بالمصاريف ومبلغ ٥٠ر.ع (خمسين ريالا عمانيا) اتعاب المحاماة.

ولما كان المحكوم ضدها لم تحضر جلسة النطق بالحكم وتعذر اعلانها بالطرق العادية يعتبر هذا النشر اعلانا لها بالحكم طبقا للمادتين (١١، ٢٠٤) من قانون الاجراءات المدنية والتجارية الصادر بالمرسوم السلطاني رقم: ٢٠٠٢/٢٩م وتعديلاته.

أمانة سر المحكمة

www.alwatan.com
الوطن
alwatanoman
صوتك

الإصابة تحرم يوفنتوس من كوستا لنحو أسبوعين

د.ب.أ : أعلن نادي يوفنتوس الإيطالي أن جناحه البرازيلي دوجلاس كوستا سيغيب لأسبوعين على الأقل بعد تعرضه لتمزق عضلي. وخرج كوستا مصابا خلال الشوط الأول من المباراة التي خسرها يوفنتوس على ملعب فيرونا بهدفين لهدف.

ويعاني كوستا ٢٩ عاما من تمزق في عضلات الفخذ الأيسر. وأوضح يوفنتوس أن كوستا سيغيب لفترة تتراوح بين ١٥ و٢٠ يوما مما قد يبعده عن مواجهة ليون الفرنسي يوم ٢٦ من الشهر الجاري في ذهاب دور الستة عشر لدوري أبطال أوروبا. ويغيب كوستا عن مواجهة ميلان الخميس المقبل في ذهاب المربع الذهبي لكأس إيطاليا كما يغيب عن مواجهتي بريشيا وسبال بالدوري الإيطالي.

كتب . سهيل بن ناصر النهدي:

■■ حققت الرؤية الحكيمة للقائد الراحل السلطان قابوس بن سعيد بن تيمور . طيب الله ثراه ، نهضة رياضية شاملة ساهمت بشكل كبير في وضع الرياضة العمانية بمصاف الرياضات على المستوى المحلي والاقليمي والدولي، ومن بين هذه الرياضات التي نالت نصيبا كبيرا من الرعاية والاهتمام والدعم، رياضة سباقات الهجن التي تجاوزت في عهد السلطان الراحل الانجازات على المستوى المحلي لتكون واحدة من الرياضات العمانية التي ابدع فيها ابناء السلطنة الاوفياء وأكدوا بصمتهم بانجازات من ذهب في اكبر المحافل والميادين على مستوى الخليج.

المضمرون العمانيون الذين يبدعون في ميادين الخليج والذين تأسست خبراتهم وابداعاتهم في هذه الارض الطيبة في ظل الرعاية السامية من السلطان قابوس بن سعيد بن تيمور . طيب الله ثراه . الذي أرسى بنية اساسية متطورة وضخمة في عالم سباقات الهجن حتى تحققت للشباب العماني طموحاتهم ليؤسسوا القاعدة المتينة التي وضعوها كمنصة لانطلاقهم في رحاب التضمير خارج السلطنة كمضمرين محترفين ومدربين للهجن في اقوى واضخم المؤسسات الخليجية. ■■

أكدوا على أن دعم جلالة السلطان قابوس الشامل لرياضة سباقات الهجن ساهم في تحقق الإنجازات

مضمرو الهجن العمانيون في الخارج يعربون عن بالغ حزنهم على فراق السلطان الراحل ويؤكدون المضي خلف قيادة السلطان هيثم بن طارق

كما حزنت عمان وأبناء عمان كافة على فراق مؤسس نهضتها الحديثة السلطان قابوس بن سعيد بن تيمور . طيب الله ثراه ، فإن مضمري الهجن ممن يضمرون ويدربون الهجن في مضامير خليجية أصابهم الحزن على فراق سلطانهم الذي في عهده نشأوا في تراب عمان الطاهر وترعرعوا على كرم دعمه ورعايته لسباقات الهجن، حتى قوى عودهم وحلقوا الى سماوات اوسع ليكونوا مضمرين يشار اليهم بالبنان على مستوى الخليج، ويحققون الانجازات العظيمة هناك بشكل متواصل.

وقد اعرب المضمرون العمانيون المتواجدون بالخليج عن بالغ حزنهم على فراق السلطان قابوس بن سعيد بن تيمور . طيب الله ثراه ، مجددين العهد والولاء لحضرة صاحب الجلالة السلطان هيثم بن طارق المعظم . حفظه الله ورعاه . مؤكدين مواصلتهم لتسجيل الانجازات على المستوى الخليجي في عالم سباقات الهجن والمضي نحو تحقيق المزيد من الانجازات.

المضمر علي بن جميل الوهيبي واحد من بين أهم وأشهر المضمرين على مستوى الخليج اعرب عن بالغ حزنه لوفاة السلطان قابوس بن سعيد بن تيمور . طيب الله ثراه . وقال: يظل السلطان قابوس بن سعيد حيا في قلوبنا فنحن ابناؤه الذين تربينا على كنف رعايته وحكمته وعطفه، ولولا رعايته السامية لسباقات الهجن ودعمه السخي لمنظومة السباقات بالسلطنة لما كنا اليوم مضمرين معروفين على مستوى الخليج، فتلك الرعاية السامية من لدنه . طيب الله ثراه . كان لها الاثر الذي لا يمكن لنا ان ننساه ما حيينا، ولا يسعنا في هذا المقام الا أن ندعو الله سبحانه وتعالى ان يتغمد روحه بواسع رحمته ويسكنه منازل الصالحين والشهداء والانبياء، وان يجزيه عنا كل خير .

تحقيق الطموحات

من جانبه قال المضمر محمود بن محمد بن سالم الوهيبي: للسلطان الراحل في نفوس كل العمانيين مكانة عظيمة، فذلك القائد الذي حقق لعمان وابنائها كل ما يحلمون به، واهتم بكل تفاصيل بناء الانسان العماني، حتى تحققت الاماني والطموحات، وفي عالم سباقات الهجن نعتبر انفسنا من ابناء هذه النهضة المباركة التي شهدت النمو والازدهار، فكان للهجن والمضمرين الاهتمام والرعاية والدعم، واصبحوا اليوم مضمرين معروفين بحنكتهم وخبرتهم.

واضاف الوهيبي: نفخر باننا من ابناء عمان وعايشنا لحظات من البناء لعمان، وشهدنا كيف تطورت سباقات الهجن بالسلطنة بفضل الدعم السخي من لدن السلطان الراحل . طيب الله ثراه ، وبفضل ذلك الدعم اصبحنا اليوم من اشهر المضمرين على مستوى الخليج، وإن دل ذلك على شيء فانما يدل على نجاح رؤية السلطان الراحل . طيب الله ثراه . في بناء الانسان في كل المجالات.

■ محمود الوهيبي

■ محمد بن حمد الوهيبي

■ حمود بن محمد الوهيبي

■ سالم بن عامر المدهوشي

تتويج المضمر محمد الوهيبي بالشلفة الذهبية

■ حمد بن حمدون الوهيبي

■ سلطان بن محمد الوهيبي

■ سالم بن علي الحبسي

■ علي بن جميل الوهيبي

ما نالته رياضة سباقات الهجن من دعم في عهد السلطان قابوس كان له الأثر في تربع العمانيين على قائمة المضمرين على مستوى الخليج

دعم قوي

من جانبه قال المضمر سلطان بن محمد الوهيبي: منذ طفولتنا ونحن ننعم بدعم السلطان الراحل قابوس بن سعيد بن تيمور . طيب الله ثراه ، دعمه كان لنا بتوفير الرعاية الصحية والتعليم في المدارس ومن ثم دخلنا في عالم التضمير بميادين متطورة باحدث المواصفات وبسباقات مدعومة من شخصه الكريم، حيث احدث الدعم القوي الذي نالته سباقات الهجن بالسلطنة نقلة نوعية في الانجازات واصبح المضمر العماني له مكانته بين الاشقاء في الخليج يتمتع بخبرات بعالم تضمير وتدريب الهجن التي تعتبر رياضة عمانية تراثية حقيقية نالت كل الدعم والرعاية من لدن المغفور له باذن الله تعالى.

نفخر ونفاخر بالانجازات

من جانبه قال المضمر سالم بن عامر المدهوشي: مهما تحدثنا عن الرعاية التي نالتها سباقات الهجن في المغفور له بإذن الله تعالي فلن توفي هذه الاسطر جزءا بسيطا من الدعم الذي نالته هذه الرياضة، فنحن لله الحمد نفخر ونفاخر بما تحقق وسنظل دائما نذكر الدعم الذي نالته رياضة سباقات الهجن في عهد المغفور له بإذن الله تعالى والتي كانت شاملة كافة النواحي، داعيا في ختام حديثه بأن يسكن الفقيد بواسع رحمته.

من جانبه اعرب المضمر حمد بن حمدون الوهيبي عن بالغ حزنه على فراق السلطان الراحل قابوس بن سعيد بن تيمور . طيب الله ثراه ، وقال كل ما نحن عليه من نعم نعيش فيها الان أتت من بعد فضل الله سبحانه وتعالى تعود الى كرم ودعم السلطان قابوس بن سعيد بن تيمور . طيب الله ثراه ، فهو الذي اسس للهجن وملاكها ومضمريها أرقى الميادين ودعم السباقات بجوائز كبيرة ساهمت في تحقيقنا للانجازات على المستوى المحلي والخليجي.

انجازات عظيمة

من جانبه قال المضمر محمد بن حمد ذويب الوهيبي: تحققت الكثير من الانجازات للرياضة العمانية في عهد السلطان الراحل، ولرياضة سباقات الهجن تحققت انجازات عظيمة وشاملة، ففي السلطنة نشاهد ذلك في واقع الميادين الكبيرة والراقية التي تنتشر في ربوع ارض عمان الغالية، ونشاهد السباقات المدعومة بشكل كبير من الحكومة الامر الذي اسس لقاعدة متينة لرياضة سباقات الهجن الامر الذي جعلنا مضمرين بمستويات عالية من الخبرة والقدرات والامكانيات وهذا الفضل يعود لمؤسس عمان الحديثة الذي اسس اركان دولة عصرية بكل المقاييس شاملة كافة مناحي الحياة، ومن بينها رياضة سباقات الهجن التي نخوض غمار التضمير والتنافس في ميادينها.

انجازات خالدة

من جانبه اكد المضمر حمود بن محمد بن سالم الوهيبي واحد من أشهر المضمرين على مستوى الخليج، نحن ابناء السلطان الراحل قابوس بن سعيد بن تيمور . طيب الله ثراه . ولدنا في عهده الذي اشرقت فيه شمس النهضة المباركة وتحقق لعمان وابنائها من شمالها الى جنوبها انجازات يخلدها التاريخ، وبعالم سباقات الهجن كانت هذه الرياضة واحدة من الرياضات التي نالت نصيبا وافرا من الرعاية والدعم، وبفضل ذلك الدعم تحققت الانجازات وتربع المضمرون العمانيون على منصات التتويج يفاخرون بتاريخ تليد وحاضر مشرق تجدد في عهد المغفور له بإذن الله تعالى السلطان قابوس بن سعيد بن تيمور . طيب الله ثراه ..

فخر واعتزاز

من جانبه قال المعلق على سباقات الهجن سالم بن علي الحبسي: رسم المغفور له بإذن الله تعالى السلطان قابوس بن سعيد بن تيمور . طيب الله ثراه . مسار الانجازات العمانية بواقع عماني مشهود له، حيث سار ابناء عمان بكل فخر واعتزاز ليتصدروا التضمير في عالم سباقات الهجن ولم يكن لهذه الانجازات وهذا التميز ان يتحقق الا بفضل ما نالته هذه الرياضة من اهتمام كبير.

في دوري عام السلطنة لكرة السلة

أهلي سداب يواجه قريات في انطلاق منافسات الدور الثالث

مسقط . العمانية: تنطلق يوم الجمعة القادم منافسات الدور الثالث لدوري عام السلطنة لكرة السلة، بإقامة مباراة واحدة تجمع نادي أهلي سداب صاحب المركز الثالث مع نادي قريات صاحب المركز الرابع على الصالة الفرعية لمجمع السلطان قابوس الرياضي ببوشر.

ويتطلع نادي أهلي سداب مع انطلاق منافسات الدور الثالث من دوري عام السلطنة لكرة السلة إلى مواصلة تقدمه للمراكز الأولى وتكرار الفوز على قريات بفارق جيد، والفريق بقيادة مدربه الوطني محمد العويسي سيعمل على توظيف مهارات لاعبيه واللعب بخطة تسمح للفريق بالفوز وزيادة فارق النقاط، والفريق لديه عدد من اللاعبين المجيدين والمحترفين الذين يعرفون كيف يصلون بالفريق إلى الهدف. في المقابل يحاول نادي قريات المتطور أن يقدم مستوى جيدا وتحقيق المفاجأة بالفوز على أهلي سداب، فقد كان ندا قويا في الدورين الأول والثاني وخسر بفارق يمكن تعويضه في مباريات السلة، لذلك سيعمل الفريق على مواصلة عروضه الطيبة، وتحقيق نقاط المباراة، أو الخروج بنتيجة مرضية.

■ من مباريات دوري عام السلطنة لكرة السلة

المحكمة الابتدائية بمسقط
أمانة سر المحكمة
إعلان قضائي

تعلن أمانة سر المحكمة بأن المدعية/ الخدمات الهندسية العامة أقامت الدعوى التجارية رقم (٢٠١٩/١٣٠٩/١٤٧٨) ضد المدعى عليها/ سعيد بن حمد حمود الرواحي للتجارة للمطالبة بالآتي: - الزام المدعى عليها بان تؤدي للمدعية مبلغ -/٣٢٠٠ر.ع (ثلاثة آلاف ومائتي ريال عماني). - الزام المدعى عليها المصاريف ومقابل اتعاب المحاماة -/٥٠٠ر.ع (خمسمائة ريال عماني).

ونظرا لتعذر اعلان المدعى عليها بالطرق العادية، يعتبر هذا النشر اعلانا لها بموعد نظر الدعوى في يوم الاربعاء الموافق ٢٠٢٠/٢/١٩م الساعة التاسعة صباحا بمقر المحكمة الكائن (بالخوير - مجمع المحاكم خلف وزارة العدل) عملا بنص المادة (١١) من قانون الاجراءات المدنية والتجارية الصادر بالمرسوم السلطاني رقم: ٢٠٠٢/٢٩م وتعديلاته.

أمانة سر المحكمة

المحكمة الابتدائية بمسقط
أمانة سر المحكمة
إعلان قضائي

تعلن أمانة سر المحكمة بأن المدعية/ الخدمات الهندسية العامة أقامت الدعوى التجارية رقم (٢٠١٩/١٣٠٩/١٤٧٦) ضد المدعى عليها/ الهائل الهندسية ش.م.م للمطالبة بالآتي: - الزام المدعى عليها بان تؤدي للمدعية مبلغ -/١٧٨٧٦ر.ع (سبعة عشر ألفا وثمانمائة وستة وسبعين ريالا عمانيا). - الزام المدعى عليها المصاريف ومقابل اتعاب المحاماة -/٥٠٠ر.ع (خمسمائة ريال عماني).

ونظرا لتعذر اعلان المدعى عليها بالطرق العادية، يعتبر هذا النشر اعلانا لها بموعد نظر الدعوى في يوم الاربعاء الموافق ٢٠٢٠/٢/١٩م الساعة التاسعة صباحا بمقر المحكمة الكائن (بالخوير - مجمع المحاكم خلف وزارة العدل) عملا بالمادة (١١) من قانون الاجراءات المدنية والتجارية الصادر بالمرسوم السلطاني رقم: ٢٠٠٢/٢٩م وتعديلاته.

أمانة سر المحكمة

فيما يشهد المتحف الوطني عرض أهم النيازك إبريل المقبل

توقيع اتفاقية «مسح وتوثيق ودراسة النيازك» بين «التراث والثقافة» ومتحف بيرن للتاريخ الطبيعي بسويسرا

كتب . خالد بن خليفة السيابي:

وقعت وزارة التراث والثقافة في قاعة جبرين بديوان عام الوزارة أمس اتفاقية «مسح وتوثيق ودراسة النيازك» مع متحف بيرن للتاريخ الطبيعي بسويسرا، حيث وقع ممثلا عن الوزارة سعادة سالم بن محمد المحروقي وكيل وزارة التراث والثقافة لشؤون التراث، وممثلا عن متحف بيرن للتاريخ البروفيسور بيدا هوفمان رئيس المتحف وقسم علوم الأرض.

▪ مجموعة من النيازك العمانية

▪ المؤتمر الصحفي قدم شرحا مفصلا لنيازك السلطنة ومستقبل المعارض المؤمل إقامتها لها

▪ الجانبان أثناء توقيع على الاتفاقية

وحول هذه الاتفاقية قال سعادة سالم المحروقي في المؤتمر الصحفي الذي عقد بالمناسبة: هذه الاتفاقية فرصة لإلقاء الضوء على قطاع النيازك المهم والمتمثل في التراث الطبيعي وأيضا لإبراز خطط الوزارة في هذا الجانب وأبعاد التعاون القائم بين الجانب العماني والجانب السويسري ولذلك من المهم أن نتقدم بالشكر للفريق السويسري وبصورة خاصة إلى متحف بيرن للتاريخ الطبيعي على الدور الايجابي الذي قام به طوال هذه الفترة بالتعاون مع وزارة التجارة والصناعة من حيث إدارة هذا القطاع من حيث تصنيف وتطبيق أفضل الممارسات العلمية لإدارة هذا الجانب المتمثل في التراث الطبيعي.

وعن عدد النيازك الموجودة بسويسرا أضاف "المحروقي" : بدأنا في استعادة المجموعة الأولى منها ونأمل أن تتم عملية استلام النيازك وفق البرنامج المتفق عليه وأيضا يستمر التعاون من خلال المزيد من المسوحات الميدانية خلال هذا الموسم الذي بدأ منذ ثلاثة أسابيع ونتائجه كانت جيدة حيث تم الحصول على أكثر من ١٠٠ نيزك ويضاف هذا إلى رصيد متراكم لمجموعة النيازك العمانية والتي تقارب ٣٠٠٠ نيزك بينما العدد الحقيقي أذا أخذنا مجموعة القرينة فهي تزيد عن ١٠ آلاف نيزك وبالتالي الرصيد كبير والمسوحات سوف تستمر في هذا الجانب ونأمل من خلالها أن يتم بناء قدرات لعناصر عمانية وأيضا أن نتمكن من إقامة معارض تخدم هذا القطاع بصورة مباشرة. وفي ختام حديثه أكد سعادة سالم المحروقي أن اتفاقية اليوم تختلف عن مذكرة التفاهم كونها تنظم وتضع آليات العمل مع المتحف الطبيعي في بيرن وتضع قيودا واشتراطات معينة للتعامل في هذا الجانب لتكون عملية التعاون بشكل منتظم.

من جانبه أوضح البروفيسور بيدا هوفمان عملية المسوحات وكيف يتعامل معها الفريق السويسري وأن هذا التعاون هو امتداد لتعاون وزارة التراث والثقافة ومتحف بيرن للتاريخ الطبيعي بسويسرا. وقال الدكتور علي بن فرج الكثيري استشاري بوزارة التراث والثقافة في مجال النيازك: إن البحث عن النيازك الذي بدأ في العام ٢٠١١ بالتعاون مع وزارة التجارة والصناعة مستمر وأن النيازك التي عثر عليها ضمن المشروع العلمي بالتعاون مع الفريق السويسري العماني للبحث عن النيازك تم تصنيفها وتقسيمها إلى قطع كبيرة تبقى في السلطنة وتؤخذ منها فقط عينات صغيرة ترسل إلى سويسرا لمزيد من الدراسات العلمية والأبحاث الدقيقة وأيضا لتصنيف نوعيتها. وأضاف "الكثيري" : أن وزارة التراث والثقافة تعمل لمشروع وضع كاميرات بغرض مراقبة سماء السلطنة لرصد أي نيازك تدخل أجواء السلطنة والوصول إليها لحظة سقوطها بشكل مباشر.

من جانبها قالت رحمة بنت قاسم الفارسية مديرة عام المتاحف بوزارة التراث والثقافة: إن الوزارة ستنظم في شهر إبريل القادم معرضا بالمتحف الوطني يضم أهم النيازك التي وجدت وعثر عليها في السلطنة وأن المعرض موجه ويستهدف طلبة مدارس وكليات وجامعات السلطنة ويصاحب المعرض عدد من المحاضرات يقدمها مجموعة من المتخصصين.

مهرجان أسوان لسينما المرأة يكرم نيلي كريم ورجاء الجداوي

أسوان . د. ب. أ: بدأ مهرجان أسوان الدولي لأفلام المرأة، أول أيام نسخته الرابعة أمس الثلاثاء بعرض خمسة أفلام، بجانب لقاء مع فريق فيلم "بعلم الوصول"، وقد كرّم المهرجان الممثلة والمغنية الإسبانية فيكتوريا ابريل والممثلة المصرية نيللي كريم، وقالت نيللي في كلمة قصيرة "أهدي هذا التكريم إلى كل امرأة جسدت شخصيتها في الأفلام والمسلسلات والنساء اللاتي استوحيت منهن الشخصيات التي نجحت وأحبها الناس.. وفي مقدمتهن أمي". كما كرم المهرجان في حفل الافتتاح الممثلة المصرية رجاء الجداوي. يقدم المهرجان على مدى ستة أيام أكثر من ٥٠ فيلما من نحو ٣٠ دولة عربية وأفريقية وغربية، واختير للعرض في الافتتاح فيلم (بعلم الوصول) للممثلة بسمة والمخرج هشام صقر والذي ينافس ضمن مسابقة الأفلام المصرية بجانب ثلاثة أفلام أخرى هي (لما بنتولد) للمخرج تامر عزت و(احكيلي) للمخرجة ماريان خوري و(تأتون من بعيد) للمخرجة أمل رمسيس. وقالت عزة كامل نائب رئيس مجلس أمناء المهرجان في كلمة الافتتاح "يبدأ مهرجان أسوان لأفلام المرأة عامه الرابع مفعما بشغف الإبداع والفن والسينما، ينمو ويزدهر بضيوفه وضيفاته من كل بقاع العالم، يزهو بعروضه السينمائية وملتقياته الفكرية ليتخطى حدود الزمان والمكان".

وبجانب عروض الأفلام وندواتها تشمل فعاليات المهرجان حلقات عمل عمل في صناعة الأفلام وكتابة السيناريو وصناعة الحلي والاكسسوار، كما تشمل الفعاليات (منتدى نوت لقضايا المرأة) الذي يطرح ويناقش القضايا الاجتماعية للمرأة ويربط بينها وبين الأفلام السينمائية. ومنح المهرجان في الافتتاح جائزة "نوت للإنجاز" في مجال المرأة للسفيرة ميرفت التلاوي بينما يكرم في الختام يوم ١٥ فبراير المنتجة المصرية ناهد فريد شوقي والمونتيرة رحمة منتصر ومونتيرة النيجاتيف ليلى السايس.

أقامتها «التراث والثقافة» بمحافظة ظفار

محاضرة تقرأ نقوش الجزيرة العربية قبل الإسلام وتسبر أغوارها

صلالة . «الوطن»:

نظمت المديرية العامة للتراث والثقافة بمحافظة ظفار بمسرح المديرية أمس محاضرة ثقافية بعنوان "كيف نقرأ نقوش الجزيرة العربية قبل الإسلام" وتناولت المحاضرة التي قدمها الدكتور محمد مرقطن الباحث من جامعة هايدلبرغ بألمانيا عددا من النقاط في شأن نقوش الجزيرة العربية حيث بدأ بتساؤل حول ماهية أصول الخط العربي الذي استخدم في تدوين القرآن الكريم، ومكان نشأته مرورا بالقيمة الجمالية والفنية، مع التوقف على أهم الاكتشافات الأثرية في العقود الثلاثة الماضية في كافة أنحاء الجزيرة العربية وبلاد الشام من عصور ما قبل الإسلام. وأشار محمد مرقطن أن تلك الاكتشافات غيرّت الصورة المتعارف عليها عن تاريخ الجزيرة العربية ولغاتها، وأوضحت كثيرًا من المسائل المتعلقة بتاريخ العرب ولغتهم، ومنها الجذور التاريخية للخط العربي. وذهب المحاضر إلى التعريف بأصول وتطوير الخط العربي بالرسم والصورة، في ضوء الاكتشافات الأثرية الحديثة، مشيرا إلى أن الفضل يعود إلى السومريين في اختراع الكتابة وتقديمها للبشرية؛ فقد تم العثور على أقدم كتابات في العالم نحو نهاية الألف الرابعة قبل الميلاد في مدينة الوركاء السومرية في جنوب العراق.

▪ حضور كبير شهدته المحاضرة

▪ محمد مرقطن

وأوضح الباحث محمد مرقطن إلى أن المرحلة الأولى تتكون من الكتابة التصويرية، ومنها تطورت الكتابة المسمارية. وفي نحو بداية الألف الثالثة قبل الميلاد، نشأت الكتابة الهيروغليفية في مصر، كما يعتمد نظام الكتابة المسمارية والهيروغليفية على استخدام مئآت الرموز والمقاطع في كتابة الكلمات، كما يعود الفضل للكنعانيين سكان بلاد الشام في تطوير الكتابة الأبجدية في بداية الألف الثانية قبل الميلاد تحت تأثير الهيروغليفية.

وقال الباحث محمد مرقطن إن النظام الأبجدي الكنعاني يتكون من أبجدية قصيرة تتشكل من ٢٢ حرفًا كالفينيقية والعبرية والآرامية، وأبجدية طويلة ذات فرعين، تتمثل الأولى بالأغاريتية من ٢٧ حرفًا، والعربية الجنوبية من ٢٩ حرفا، وكانت شعوب وقبائل الجزيرة العربية في النصف الثاني من الألف الثانية ق.م قد تبنيت أحد فروع الأبجدية الكنعانية القديمة.

وأوضح محمد مرقطن أن بعض ممالك العرب في شمال الجزيرة وأطرافها بدأت تستخدم الخط الآرامي واللغة الآرامية كلغة أدبية ابتداء من أواسط الألف الأولى قبل الميلاد؛ ومنها مملكة تدمر ومملكة الأنباط. موضحا أن النظرية السائدة لنشأة الخط العربي هي أنه قد تطور من الخط النبطي. أما بالنسبة إلى مكان نشأته، فقد اعتقد العلماء إلى حد قريب بأن الخط العربي قد تطور جغرافيا في سوريا، وذلك بالاعتماد على شواهد منها نقش زبد، قرب حلب ويؤرخ بنحو ٥١٢ ميلادي، ونقش جبل أسيس ٥٢٨ ميلادي جنوب دمشق، ونقش حرَّان ٥٦٨ ميلادي. وأوضح الباحث محمد مرقطن أنه عثر حديثًا على عشرات النقوش التي توضح المراحل التاريخية المختلفة للخط العربي. وبناء على المكتشفات الأثرية الحديثة، يمُكن تتبع مراحل التكوين التاريخي للخط العربي منذ بداية القرن الأول الميلادي إلى أن اكتملت حُليته في القرن السادس الميلادي.

وذهب محمد مرقطن ليفسر القول إن عرب وسط الجزيرة وشمالها قد حسموا أمرهم ابتداءً من القرن الثالث الميلادي لهجر كافة الخطوط، والتي كانوا قد استخدموها في كتابة لغتهم، ومنها الخط الصفائي والثمودي واللحياني والمسند الجنوبي، والخطوط الآرامية المختلفة مثل الخط التدمري والخط اليوناني الذي كتبوا به أيضًا في بعض الحالات، وعزموا على تطوير خطهم الخاص بهم، والذي ارتبط منذ البداية بكتابة العربية الفصحى المبكرة، التي تشكل الجذور الأولى للعربية الفصحى المكتملة الصورة في لغة القرآن الكريم؛ وارتبطت هذه المرحلة بالتطور الملحوظ في هوية العرب الثقافية. موضحا في نهاية حديثه أن الاكتشافات الأثرية الحديثة حسمت مسألة الأصل النبطي للخط العربي ومكان تطوره بشكل تام؛ ومن ثم تتضح الصورة لأصول الخط العربي وتطوره من الخط النبطي. وأشار المحاضر أن هناك مجموعة من نقوش الجزيرة كتبت بأحد فروع المسند والذي يمكن أن نسميه المسند العماني كون هذه النقوش قد وجدت في معظمها في عمان وبالذات في ظفار وكذلك في جزيرة سوقطرى وبعض نواحي نجران. وذهبت المحاضرة إلى تقديم شرح الكتابة في حضارات الجزيرة العربية في ضوء الإكتشافات الأثرية الحديثة وكذلك عرض الأصول الكنعانية لخط المسند مع ابراز مراحل تطوره وخاصة خط الزبور وكذلك مسألة التدوين ومهنة الكتابة والمدارس وعرض عام لمحتوى النقوش وأهميتها التاريخية واللغوية، وخاصة أهميتها كمصدر أساس ي لكتابة تاريخ العرب قبل الاسلام وكذلك التاريخ المبكر للغة العربية.

اكتمال الجاهزية لتقييم المرحلة الثانية للإبداعات الشبابية بشمال الباطنة

▪ المشاركات في الجولة السابقة تستعد لدخول مرحلة التنافس

صحار . من يحيى بن سالم المعمري:

أكمل فريق عمل الإبداعات الشبابية بالمديرية العامة للشؤون الرياضية بشمال الباطنة كافة التحضيرات لتقييم مجالات مسابقة الأندية للإبداع الشبابي في مرحلتها الثانية التي ستقام على مستوى المحافظة، وسيبدأ التقييم بمسابقة التعليق الرياضي في الـ ٢٣ من فبراير الجاري بالمجمع الرياضي بصحار وفي اليوم التالي مسابقة فن الشلة وسيتم تقييم مسابقة المسرح بكلية العلوم التطبيقية بصحار على مدار ٣ أيام في الفترة ٢٥-٢٧ من هذا الشهر ، وفي الأول من مارس القادم سيتم تقييم مسابقات الإلقاء الشعري والشعر الشعبي والشعر الفصيح وفي اليوم الرابع ستقيم مسابقة الخطابة وبعدها المسابقة الثقافية (عمانيات، شواهد التاريخ) على أن يكون حفل الختام في التاسع من مارس بكلية العلوم التطبيقية بصحار، وشهدت المرحلة الأولى من المسابقة التي أقيمت على مستوى الأندية تفاعلا وحراكا واسعا وتجاوز عدد المشاركين المسجلين الألف مشارك وسط متابعة عن قرب من فريق العمل بالمحافظة.

وحول ذلك قال جعفر بن إبراهيم العجمي مدير الشؤون الإدارية والمالية بالشؤون الرياضية بشمال الباطنة ورئيس فريق العمل المشرف على المسابقة: كثفت المديرية العامة للشؤون الرياضية بالمحافظة اجتماعاتها الدورية من أجل التحضير الجيد لتقييم المرحلة الثانية من برنامج مسابقة الأندية للإبداع الشبابي والتي ستقام على مستوى المحافظة والجميع على أهبة الإستعداد والجاهزية وتم مناقشة المواضيع المتعلقة بالمسابقة من حيث الجدول الزمني وتحديد أماكن التقييم بالإضافة إلى التنسيق مع لجان التنظيم والتحكيم.

الجمعية العمانية للمعوقين
فرع عبري
إعـــلان
دعوة لحضور اجتماع الجمعية العمومية لعام ٢٠٢٠م

يسر مجلس ادارة الجمعية العمانية للمعوقين . فرع عبري . دعوة أعضائها الكرام لحضور اجتماع الجمعية العمومية السنوية والمزمع عقده في تمام الساعة السادسة والنصف يوم الاربعاء الموافق ٢٠٢٠/٣/١٨م بمقرها بعبري.
وذلك لمناقشة جدول الأعمال التالي:

- تقرير مجلس الادارة عن أعمال السنة المنتهية ٢٠١٩ ومشروع خطة العمل للعام الجديد ٢٠٢٠م.
- الميزانية العمومية والحساب الختامي للسنة المالية المنتهية ٢٠١٩ ومشروع ميزانية العام الجديد ٢٠٢٠م.
- مناقشة تقرير مراقب الحسابات للعام ٢٠١٩م.
- تعيين مراقب الحسابات للعام الجديد وتحديد مكافأته وذلك مع عدم الاخلال بأحكام قانون الرقابة المالية للدولة.
- انتخاب مجلس الادارة لفرع الجمعية بعبري للفترة من (٢٠٢٠ . ٢٠٢١م).

علماً أن فتح باب الترشيح لعضوية مجلس ادارة الفرع الجديد سيبدأ اعتباراً من يوم الاحد الموافق ٢٠٢٠/٢/١٦ ويقفل باب الترشيح في نهاية دوام الخميس ٢٠٢٠/٢/٢٠ وتجديد العضوية سيكون مفتوحاً حتى تاريخ الخميس الموافق ٢٠٢٠/٢/٢٧م وهو آخر موعد لتجديد العضوية وذلك خلال الفترة الصباحية من الساعة التاسعة صباحاً وحتى الساعة الواحدة والنصف بعد الظهر وخلال الفترة المسائية من الساعة السادسة مساء وحتى الساعة التاسعة مساء وذلك في أيام الدوام الرسمي.

علما بأن التسجيل وتجديد العضوية لن يكون مفتوحاً في أيام نهاية الأسبوع. ولن ينظر في أي طلب يرد بعد التاريخ المشار إليه.

كما أن جميع التقارير أعلاه ستكون متاحة في مقر الفرع بعبري وبإمكان جميع الأعضاء الاطلاع عليها، وفي حالة وجود أي استفسارات يرجى الاتصال على الرقم (٢٥٦٨٨٥٦٣) أو (٩٩٠٠٤٠٧٤).

" نحمد الله العلي القدير على ما وفقنا إليه من نشر التعليم بمستوياته المتنوعة، وفروعه المتعددة، وما صاحب ذلك من برامج تدريبية توفرها الحكومة والمؤسسات التعليمية الخاصة التي تبتعث إليها الحكومة العديد من أبنائنا وبناتنا في مختلف الاختصاصات، مما أتاح لهم فرصا أكبر وأكثر للتحصيل العلمي والتدريب العملي اللذين يؤهلان للانخراط في سوق العمل، والإسهام في بناء المجتمع"

جلالة السلطان قابوس بن سعيد
– رحمه الله –
١ أكتوبر ٢٠٠٥

الوطن
AL WATAN
VOICE OF OMAN IN THE ARAB WORLD

صوت عُمان في الوطن العربي

يومية - سياسية - جامعة
تأسست عام ١٩٧١ م

"أقام (جلالة السلطان قابوس بن سعيد - رحمه الله) هياكل ثابتة ودائمة للتعليم بجميع مستوياته وتخصصاته فنهلت منه الأجيال وتشربت علمًا ومعرفة وخبرة فجزاه الله خير ما جزى سلطانا عن شعبه وبلده وأمته وأنزله منازل الصالحين وجعل مثواه في جنات النعيم في مقعد صدق عند مليك مقتدر وهيأ لعمان أسباب العز والازدهار والتمكين."

جلالة السلطان هيثم بن طارق
– حفظه الله ورعاه –
١١ يناير ٢٠٢٠

الأربعاء ١٨ من جمادى الآخرة ١٤٤١ هـ. الموافق ١٢ من فبراير ٢٠٢٠م . العدد: (١٣٢١٨). السنة الـ ٥٠

صاحب الامتياز المدير العام رئيس التحرير: **محمد بن سليمان الطائي**

WEDNESDAY 12 February 2020 - NO: (13218) - VOL50

مواقيت الصلاة

	فجر	شروق	ظهر	عصر	مغرب	عشاء
مسقط	٥:٢٦	٦:٤٢	١٢:٢٦	٣:٤١	٦:٠٥	٧:١٧
صلالة	٥:٣٨	٦:٥٢	١٢:٤٣	٤:٠٢	٦:٢٩	٧:٣٨

الجريدة تحوي آيات قرآنية وأحاديث نبوية يرجى عدم اساءة استخدامها

درجات الحرارة

	مسقط	صلالة	السيب	خصب	البريمي	عبري	صحار	الرستاق	نزوى	سيق	جبل شمس	صور	مصيرة	هيما	ثمريت
العظمى	٢٦	٢٦	٢٦	٢٦	٢٧	٢٩	٢٥	٢٧	٢٧	١٦	١١	٢٥	٢٥	٢٩	٢٨
الصغرى	١٧	٢٠	١٧	١٧	١٧	١٧	١٥	١٤	١٤	٨	٢	١٦	١٩	١٣	١٥

هاتف :(١٤٤٣)

لمعرفة آخر اخبار الطقس اتصل برقم١١٠٢

الأجواء الممتعة في العمل تنعكس على الصحة النفسية

برلين - د. ب. أ: زملاء يهمسون أو يتلفتون بأعينهم أو يصدرون تعليقات سلبية طوال الوقت: الجو المسمم في العمل يمكن أن يتسبب سريعا في الضغط النفسي ويؤثر على صحتك. يقوم الكثير من المديرين بترتيب أنشطة تهدف إلى تعزيز العلاقات الاجتماعية في محيط العمل، وذلك في محاولة لرفع المعنويات وتخفيف التوترات، ولكن وفقا للخبراء، نادرا ما يُحدث هذا فرقا يذكر. ويقول يان شالر، من المعهد الألماني للاستشارات المهنية والصحية، إن إرسال مجموعة تسيطر عليها الصراعات في مغامرة رياضة قوارب الشلالات النهرية لن يجدي شيئا في معالجة السبب الجذري للمشكلة.

ومن أجل تهيئة بيئة عمل ممتعة، من المهم بشكل أكبر كثيرا التأكد من أن أعضاء الفريق الجدد منسجمون مع بعضهم البعض منذ البداية، خلال عملية تقديم طلب العمل، حسبما يقول الخبير. ويمكن أن يحدث هذا فقط عندما يكون كلا الطرفين صادق. وتحتاج الشركات أيضا إلى ثقافة جيدة في التغذية العكسية. يتضمن ذلك نقاط اتصال يمكن لأعضاء الفريق اللجوء إليها أثناء لحظات الخلاف.

ويمكن أن يكون وجود صندوق للاقتراحات من أجل تقديم شكاوى دون الإعلان عن شخصية مقدمها مفيدا، ويجب أن يكون كل موظف قادرا على توصيل احتياجاته بوضوح إلى زملائه، وكذلك قبول وجهات نظرهم. ويؤدي المديرون أيضا دورا – ويجب ألا يتم اختيارهم لمجرد خبرتهم المهنية. الأهم من ذلك هو قدرتهم على التواصل بشكل جيد مع الموظفين وشعورهم الجيد تجاه الفريق. ويجب أن يكونوا أيضا مستمعين جيدين ويجب أن يعقدوا جلسات منتظمة مع الموظفين حول التغذية العكسية.

■صورة تظهر «وادي شاب» بنيابة طيوي بولاية صور، حيث يعد الوادي مقصدا سياحيا للباحثين عن الأجواء الاستثنائية المتمثلة في مغامرات تسلق الجبال واكتشاف عيون المياه، بالإضافة إلى الاستمتاع بالمناظر الطبيعية الساحرة. تصوير : خميس الصلتي

عضاضة الأسنان بين الفائدة والتحذير

فرانكفورت - د. ب. أ: عندما يبدأ الطفل في التسنين يلجأ الكثير من الآباء إلى العضاضة لإرضاء رغبة الطفل في مضغ شيء ما وتخفيف ألم تورم لثته. ولكن جهات اختبار المنتجات تنصح بعدم المبالغة في تبريد العضاضة. فغالبا ما يضع الآباء العضاضة في المجمد لتبريدها بسرعة ولكن خبراء الاختبارات التابعين لمجلة أوكو-تست الألمانية المعنية بشؤون المستهلك يقولون إن هذه الفكرة ليست جيدة. تصبح العضاضات التي تحتوي على سوائل باردة للغاية بعد وضعها في المجمد ويمكن أن تضر بالأغشية المخاطية في فم الرضيع، بحسب المجلة ومقرها فرانكفورت والتي اختبرت ٢٠ منتجا من مثل هذه المنتجات. وبدلا من ذلك يجب على الآباء الانتباه لعدم تبريد العضاضة مطلقا لأقل من درجات الثلاجة. وإذا لم تكن العضاضة خيارا، يقترح أطباء الأطفال تجربة بعض الأطعمة الباردة أو تدليك اللثة .

اكتشاف نوع من الديناصورات يرتبط «بالتيرانوصور»

■توصلت الدراسة إلى أن هذا الديناصور كان شبيهًا بالديناصورات الأكثر بدائية التي عاشت في جنوب الولايات المتحدة . العمانية

واشنطن - العمانية: كشف علماء عن نوع جديد من الديناصورات يرتبط ارتباطًا وثيقا بالتيرانوصور الذي جاب سهول أميركا الشمالية قبل حوالى ٨٠ مليون عام. وقالت وكالة الأنباء الفرنسية أمس إنه يعتقد أن « ثاناتوثيريستس ديغروتوروم» الذي يعني باليونانية «حصاد الموت» هو أقدم عضو في عائلة التيرانوصور الذي اكتشف حتى الآن في شمال أميركا الشمالية وقد يصل طوله إلى حوالى ٨ أمتار.

وأشار العلماء إلى أن « التيرانوصور » وهو أشهر أنواع الديناصورات التي خلدت في فيلم «جوراسيك بارك» في العام ١٩٩٣ لستيفن سبيلبرغ كان موجودًا قبل ٦٦ مليون عام لكن تاريخ وجود «ثاناتوثيريستس ديجروتوروم »، يعود إلى ٧٩ مليون عام على الأقل « وفق ما قال العلماء «. وتوصلت الدراسة إلى أن هذا الديناصور كان شبيهًا بالديناصورات الأكثر بدائية التي عاشت في جنوب الولايات المتحدة.

آلية جديدة لوقف تراكم طبقات البروتين السامة في المخ

واشنطن - العمانية: طور علماء من جامعة روتجرز في نيو برونزويك، بنيوجيرسي، وبحوث سكريبس في جوبيتر بولاية فلوريدا، طريقة لخفض كمية «ألفا سينوكليين» وهي مادة ينتجها الجسم، ويتسبب تراكمها – باعتبارها بروتينا سامًا – على خلايا المخ المسببة لمرض الشلل الرعاش، وتعرف هذه العملية باسم «سيكلاين» التي تؤدي إلى تحلل خلايا الدماغ وتدمرها، وكلما زاد تراكم بروتين «ألفا سينوكليين»، كلما ماتت الخلايا العصبية. وتوصل العلماء إلى تحديد مركب يعمل على إيقاف «راسل الحمض النووي الريبى RNA (mRNA)» الخاص بالبروتين المدمر، مما يمنع من إنتاج «سيكلاين»، وتطوير مرض الشلل الرعاش. ووفقا «لمؤسسة الشلل الرعاش الأميركية»، يعيش أكثر من ١٠ ملايين شخص حول العالم بمرض الشلل الرعاش، منهم مليون في الولايات المتحدة، فيما يتلقى حوالي ٦٠٠٠٠ من البالغين في الولايات المتحدة تشخيص المرض بشكل سنوي، وتزيد حالات الإصابة بالشلل الرعاش مع تقدم العمر.

وقال الدكتور» مارال مراددیان»، الأستاذ في جامعة «روتجرز»: « في بحثه وأوردته وكالة أنباء الشرق الأوسط إن في الوقت الحالي، لا يوجد علاج لمرض الشلل الرعاش وهو بالفعل مرض مدمر»، وحاول العديد من الطرق الأخرى معالجة إنتاج تراكم ألفا سينوكليين وتراكمه، ولكن نظرا لأن البروتين ليس له بنية منتظمة ويغير شكله باستمرار، فقد ثبت أنه يصعب علاجه بالدواء.

اتساع رقعة انتشار الجراد الصحراوي في شرق إفريقيا

■حذرت منظمة الأغذية والزراعة من مخاطر الجراد الصحراوي على الأمن الغذائي

أديس أبابا - العمانية: اتسعت رقعة انتشار الجراد الصحراوي في بلدان شرق إفريقيا، لتصل إلى أوغندا وتنزانيا، بعد كينيا، وإثيوبيا والصومال التي تكافحها منذ ثلاثة أشهر. وبحسب وكالة الأناضول فإن الجراد الذي يقطع مسافة ١٥٠ كيلو مترا يوميا، ولّد حالة من القلق لدى سكان البلدان المذكورة، نظرا للأضرار التي تتسبب بها في المحصولات الزراعية. وأعلنت حكومات البلدان التي وصلت إليها اسراب الجراد الصحراوي خطة تدخل طارئة لحل الأزمة. بدورها، حذرت منظمة الأغذية والزراعة للأمم المتحدة (الفاو)، من مخاطر الجراد الصحراوي على أمن الغذاء.

سياتل الأميركية ترمم متاحفها الشهيرة

لوس أنجلوس - د. ب .أ: يشتهر الساحل الأميركي للولايات المتحدة الأميركية بفنه وثقافته. وهذا ينطبق بشكل خاص على سياتل حيث خضع مؤخرا للتجديد اثنان من أكثر المتاحف المثيرة للاهتمام في المدينة . أعيد العام الماضي افتتاح متحف بيرك للتاريخ الطبيعي والثقافة الذي يعرض نحو ١٦ مليون قطعة فنية، بعد تجديده. والآن فتح متحف الفن الآسيوي أبوابه مجددا بعد عامين من التجديدات باحتفالات استمرت على مدار يومين في الثامن والتاسع من شهر فبراير الحالي. وسوف يقدم المتحف الموسع ومتنزه «فولانتير بارك» المحيط أحد أكبر معارض الفن الآسيوي التي تقام على الإطلاق في الولايات المتحدة الأميركية.

■ ديمتري جورديف وابنه دانييل البالغ من العمر خمس سنوات، في حالة فرح لحظة تساقط رذاذ الماء الناتج من الأمواج المتكسرة في ميناء موس جنوب العاصمة النرويجية أوسلو. أ.ف.ب

منجم سابق يتحول لمتحف

برلين - د. ب. أ: يقدم « روريجشاخت » وهو منجم نحاس قديم تحول إلى متحف في منطقة جبال هارتس بجنوب ألمانيا، رحلات تحت الأرض منذ نحو عشرين عاما. ولكن هذه الجولة الخاصة التي تستمر خمس ساعات جديدة. وقال مرشد الرحلة توماس فيشه فيما وصلوا إلى عمق نحو ٢٨٣ مترا تحت الأرض: «سوف نستخدم قاربا أيضا في جزء من الرحلة». يجب على كل فرد في المجموعة ارتداء خوذة صلبة ذات مصباح، وثياب مضادة للمياه. كان مكان عمل عمال المناجم مختلفا للغاية قبل ١٣٠ عاما. فكان يتم تحميل قطع النحاس الخام إلى عربات مسطحة يتم ربطها إلى أقدام العمال المبتدئين الذين كانوا في الرابعة عشرة من العمر وكانوا يسحبونها خلال فتحات المنجم. ويقول فيشه: «كان يتحتم على الصبية سحب هذه العربات الثقيلة إلى محطات التحميل من عشر إلى ١٥ مرة في اليوم».

طيور الأوز تسبح في مياه الفيضانات التي ملأت شوارع مدينة هيبدين شمال إنجلترا، نتيجة عاصفة قوية صاحبتها أمطار غزيرة ورياح شديدة. أ. ف. ب

طبعت بمطابع الوطن العمانية
Printed at AL WATAN AL OMANEYA Printing Press