حمل تطبيق **واتس علوم** للحصول على النشرات اليومية متوفر على الأندرويد والأيفون

6 085010 120027

الثلاثاء 8 ربيع الثاني 1442هـ
24 نوفمبر / november 2020
العدد 8364 / 16 صفحة
(200 بيسة)

shabiba.com
alshabiba
shabiba

تطبع في مطابع مجموعة مسقط للإعلام

حاصلة على شهادة الأيزو 9001:2008

فائزة بهذه الجوائز العالمية
79
جائزة من جمعية التصميم الصحفي، مالوفيج للمعلومات البيانية، أسيا الإعلامية

شاهد على: YouTube

عُمان اليوم- مقابلة خاصة مع الشبيبة.. السيد أسعد بن طارق يتحدث عن مواقف كثيرة مع السلطان الراحل

عُمان اليوم-مشروع تأهيل شبكات الكهرباء بالمناطق الساحلية

رياضة-بالفيديو .. محمد البلوشي موهبة عمانية في الشباك على خطى علي الحبسي

جلالة السلطان
هيثم بن طارق المعظم
حفظه الله ورعاه

رئيس مجلس الإدارة: محمد بن عيسى الزدجالي
رئيس التحرير: أحمد بن عيسى الزدجالي

الشبيبة

عيش حياتك.. خليك شبابي

مسقط والباطنة 97.5
ظفار 98.5

يومية - شاملة

للاستماع إلى الشبيبة أف أم الرجاء امسح الرمز

جلالة السلطان يعزي الرئيس الموريتاني

مسقط -العمانية

بعث حضرةُ صاحب الجلالة السُّلطان هيثم بن طارق المعظم - أبقاه الله - برقية تعزية ومواساة إلى فخامة الرئيس محمد ولد الشيخ الغزواني رئيس الجمهورية الإسلامية الموريتانية، في وفاة المغفور له بإذن الله تعالى الرئيس الموريتاني الأسبق سيدي محمد ولد الشيخ عبد الله.

أعرب جلالة السُّلطان المعظم فيها عن خالص تعازيه وصادق مواساته لفخامته وللشعب الموريتاني الشقيق، داعيا الله سبحانه وتعالى أن يتغمد الفقيد بواسع رحمته ويسكنه فسيح جناته ويلهم ذويه الصبر والسلوان.

السيد تيمور يتوّج 16 فائزاً بجائزة ريادة الأعمال

مسقط -ش

احتفلت اللجنة الرئيسية لجائزة ريادة الأعمال مساء أمس الاثنين بتكريم الفائزين الذين بلغ عددهم 16 فائزا بالنسخة الرابعة من الجائزة، وذلك تحت رعاية صاحب السمو السيد تيمور بن أسعد بن طارق آل سعيد رئيس مجلس محافظي البنك المركزي العماني، وبحضور معالي قيس بن محمد اليوسف وزير التجارة والصناعة وترويج الاستثمار ورئيس مجلس إدارة هيئة تنمية المؤسسات الصغيرة والمتوسطة، وعدد محدود من المسؤولين من القطاعين العام والخاص والمرشحين للجائزة، فيما تابع بقية المدعوين وقائع الحفل عبر البث المباشر والقنوات الافتراضية، وتأتي الجائزة بتنظيم من هيئة تنمية المؤسسات الصغيرة والمتوسطة بالشراكة مع الشركة العمانية للاتصالات المتنقلة (عمانتل) للنسخة الثانية على التوالي.

التفاصيل
أ 4

تحدث لـ «الشبيبة» عن مبادرة لتعزيز إدارة الأوقاف للمساجد والجوامع لتحمل كلفتها التشغيلية

وكيل الأوقاف :بناء المساجد عند الحاجة

مسقط -حمدة البلوشية

تعتزم وزارة الأوقاف والشؤون الدينية مراجعة وإعادة النظر في آلية بناء المساجد فخلال الفترة المقبلة«لن يبنى المسجد إلا على الحاجة الفعلية الحقيقية» بحسب وكيل وزارة الأوقاف والشؤون الدينية سعادة د. محمد بن سعيد المعمري الذي أوضح بأن هناك كثافة عالية للمساجد بأكثر من 16 ألف جامع ومسجد في السلطنة وقال سعادته في حوار مع «الشبيبة»: في المخططات السكنية الجديدة سوف نراجع آلية بناء المساجد لأننا وصلنا إلى اكتفاء في المخططات السكنية القديمة لذلك لن يكون هناك مجال لبناء مساجد جديدة في مخططات سكنية قديمة، ونريد من خلال العناية بالمساجد أن يكون دورنا فيها دورا تشاركيا مع المجتمع وأضاف سعادته: قامت الدولة طوال سنوات النهضة المباركة بتمويل خدمات المساجد بدفع فواتير الكهرباء والمياه،ومع ازدياد عدد الجوامع والمساجد ووجود أوقاف لها فسيكون تمويل دفع فواتير الكهرباء على أوقاف المسجد نفسه وهذه هي المعادلة الطبيعية، فكل مسجد لديه أوقاف وهذه الأوقاف هي التي تعتني بمرافق المسجد والزيادة فيها ، وكبعد استراتيجي ومستقبلي حتى المساجد التي تبنى حديثاً سيصرح لها بالبناء وهي قليلة فقط وفي الحاجة القصوى ستكون مطالبة بأن توجد وقف لتحمل التكاليف التشغيلية. وأوضح سعادته: كان التمويل الحكومي هو المعول عليه طوال العقود الفائتة والآن هناك مبادرة لتعزيز إدارة الأوقاف ضمن مبادرات خطة التوازن المالي، مشيراً إلى وجود أكثر من ٥٠ نوعاً من الأوقاف وإذا تم العمل فيها بطريقة استثمارية وذكية وحديثة ستقوم بتغطية كل نفقات الجوامع والمساجد ولن يكون هناك حاجة للتمويل الحكومي عليها،مضيفا:الآن الأوقاف قائمة بالكثير من الجهود ولديها استثمارات كبيرة جداً ولكن ينبغي أن نوائم بين الاستثمارات الموجودة في الأوقاف وبين الحاجة الفعلية للمساجد والجوامع ومدارس القرآن الكريم لتغطية هذه النفقات التشغيلية وهذه معادلة نعمل عليها من خلال هذه المبادرات ومن خلال تحسين الجو الاستثماري للأوقاف، قانون الأوقاف يغطي كثيراً من هذه الجوانب والمرسوم السلطاني الذي صدر بتعديل قانون الأوقاف والذي نص في المادة ٩ على إنشاء المؤسسات الوقفية ليكون لها دور كبير جداً كمؤسسات وقفية في إدارة واستثمار أموال الأوقاف بطريقة جديدة.

التفاصيل
أ 8

في المخططات السكنية الجديدة سنراجع آلية بناء المساجد لأننا وصلنا إلى اكتفاء في المخططات القديمة

لأغراض شخصية وسكنية ولتمويل المؤسسات الصغيرة والمتوسطة

كورونا يحيل 90 ألف قرض بنكي للتأجيل

مسقط -ش

شهدت الفترة من مارس إلى سبتمبر 2020 تأجيل سداد ما يقارب من تسعين ألف قرض صادر لأغراض شخصية وسكنية ولتمويل المؤسسات الصغيرة والمتوسطة ولأغراض تمويلية أخرى، وذلك وفقا لتوجيهات اللجنة العليا المكلفة ببحث آلية التعامل مع التطورات الناتجة عن انتشار فيروس كورونا.

وأظهرت البيانات الصادرة عن البنك المركزي العماني تأجيل 89923 قرضاً فيما بين 18 مارس و17 سبتمبر 2020.

وقد جاء هذا التأجيل بناء على تعميم صادر عن البنك المركزي العماني، وفقا لتوجيهات اللجنة العليا المكلفة ببحث آلية التعامل مع التطورات الناتجة عن انتشار فيروس كورونا، حيث صدرت التعليمات لجميع البنوك في السلطنة بتأجيل سداد قروض المتضررين من الوباء.

وأصدر البنك المركزي العماني تعميمات للبنوك وشركات التمويل العاملة في السلطنة بتأجيل سداد أقساط القروض والفوائد للمتضررين من تأثير الوضع الراهن، وخاصة المؤسسات الصغيرة والمتوسطة.

ويسري هذا القرار لمدة عام واحد، بداية من شهر مارس 2020 إلى نهاية شهر مارس عام 2021، وفقاً لتوجيهات اللجنة العليا. ولن يؤثر هذا الأمر على التصنيف الائتماني وبالتالي لن يؤثر على إمكانية التقدم بطلب للحصول على دفتر شيكات إذا كان الزبون مستحقاً حسب إجراءات البنك. وفي حالة ارتداد شيك أي صاحب حساب بسبب ظروف الوباء، فلن يتم إدراجه في القائمة التحذيرية.

كما قدم البنك المركزي العماني توضيحاً أيضا بشأن تأجيل سداد القروض للمواطنين الذين تم خصم رواتبهم في أغسطس وسبتمبر 2020، وكذلك الشركات المتأثرة.

في شهر سبتمبر الفائت، صدر إشعار لجميع البنوك العاملة في السلطنة ينص على تمديد فترة سداد القروض للقوى العاملة العمانية الذين تم تخفيض رواتبهم حتى نهاية ديسمبر 2020 وفقا لتوجيهات اللجنة العليا، ويشمل هذا القروض المقدمة من البنوك وكذلك التمويل المقدم من خلال التمويل الإسلامي. ولن يتم احتساب أي فوائد إضافية خلال فترة التأجيل، كما يمكن أيضا مناقشة طرق إعادة جدولة سداد القروض للبنوك إذا لزم الأمر.

وتنطبق الإجراءات الاحترازية الصادرة من البنك المركزي العماني على الأفراد والشركات، وسيتم التحقق بشكل دوري من تنفيذ هذه الإجراءات من خلال التقارير المستمرة. وقد يكون هناك تعديل أو تغيير لهذه الإجراءات في وقت لاحق لتتماشى مع أي توجيهات جديدة تصدر عن اللجنة العليا.

ويمكن للشركات الصغيرة والمتوسطة المسجلة في ريادة وبعض الفئات الأخرى المتأثرة مثل رواد الأعمال والعاملين لحسابهم الخاص الحصول على قروض طارئة بدون فوائد من خلال برنامج وضعه بنك التنمية العماني وصندوق الرفد بما يتماشى مع القواعد والتوجيهات التي وضعتها اللجنة العليا المكلفة ببحث آلية التعامل مع التطورات الناتجة عن انتشار فيروس كورونا.

1610 مؤسسات رعاية صحية بالسلطنة 58% منها عيادات خاصة

الأسرة العمانية تنفق 9 ريالات على الصحة..شهرياً

مسقط -ش

بلغت نسبة الإنفاق على القطاع الصحي من إجمالي الإنفاق الحكومي بالسلطنة 5.7% بنهاية عام 2019م فيما بلغت مساهمة القطاع الصحي في إجمالي الناتج المحلي بالأسعار الجارية 2.9% حيث ساهم القطاع بنحو 843.5 مليون ريال عماني وفق ما بينت الإحصاءات الصادرة عن المركز الوطني للإحصاء والمعلومات. وبينت الإحصاءات الصادرة في نشرة إحصاءات الصحة أن المتوسط الشهري لإنفاق واستهلاك الأسرة العمانية على الرعاية الطبية بلغ 9 ريالات عمانية فيما جاءت محافظة مسقط في المرتبة الأولى حيث بلغ الإنفاق 1.5% من إجمالي الإنفاق الشهري في عام 2018 - 2019.

وتشير نشرة إحصاءات الصحة إلى أن عدد مؤسسات الرعاية الصحية بالسلطنة بلغ 1610 مؤسسات حوالي 58% منها عيادات خاصة التي بلغ عددها 937 عيادة مقابل 83 مستشفى و590 مجمعاً ومركزاً صحياً. وانخفضت نسبة أعداد الأسرة في المستشفيات مقارنة بعدد السكان لتبلغ 15 سريراً لكل 10 آلاف من السكان في عام 2019م مقارنة بـ 15.6 سرير لكل 10 آلاف من السكان في عام 2015م.

وتذكر النشرة أن إجمالي الكوادر الطبية في القطاعين الحكومي والخاص (عدد الأطباء / أطباء الاسنان / الممرضات / الصيادلة) بنهاية عام 2019م بلغ 34 ألفاً و62 موزعين بين 9 آلاف و602 طبيب (بينهم 7 آلاف و45 بالقطاع الحكومي وألفان و557 بالقطاع الخاص)

التفاصيل
أ 7

الشورى والمالية والاقتصاد:

التوظيف عند حاجة الحكومة

مسقط -ش

استمع أعضاء مجلس الشورى صباح أمس الاثنين في جلسة غير علنية إلى بياني كل من وزير المالية وزير الاقتصاد حول مشروع الميزانية العامة للدولة للسنة المالية 2021م، ومشروع خطة التنمية الخمسية العاشرة (2021-2025) وقد تم خلال الجلسة التأكيد عبر البيانين على أهمية الاستدامة المالية للميزانية العامة للدولة، وفي الوقت ذاته تم التأكيد على مراعاة الميزانية العامة للدولة 2021 تلبية الخدمات الأساسية في مجالي التعليم والصحة. كما تمت الإشارة إلى أن التوظيف سيكون بحسب توفر الإمكانات المالية وحاجة الجهات الحكومية إلى ذلك، إضافة إلى أن الحكومة ستسعى إلى إيجاد فرص عمل للمواطنين في القطاع الخاص.

التفاصيل
أ 3

بلادنا
رئيس بلدية ظفار يتفقد المشاريع بولاية شليم وجزر الحلانيات
أ 6

المؤشر
وضع حجر الأساس لمشروع السيف
ب 1

الشبيبة تهنئ وتعود لكم الأحد

بمناسبة إجازة العيد الوطني تتوقف الشبيبة عن الصدور يومي الأربعاء والخميس على أن تعاود الصدور الأحد المقبل..وكل عام وأنتم بخير

السلطنة وباكستان تعقدان جلسة المشاورات السابعة

مسقط - العمانية:

عقدت حكومتا السلطنة وجمهورية باكستان الإسلامية أمس جلسة المشاورات السابعة وذلك عبر الاتصال المرئي.

ترأس الجانب العُماني سعادة الشيخ خليفة بن علي الحارثي وكيل وزارة الخارجية للشؤون الدبلوماسية فيما ترأسها من الجانب الباكستاني سعادة سهيل محمود وكيل وزارة الخارجية الباكستاني.، تم خلال الجلسة بحث العلاقات الثنائية بين البلدين وسبل تعزيزها في مختلف المجالات بما يخدم المصالح المشتركة للبلدين الصديقين وتبادل وجهات النظر حول مختلف القضايا على الساحتين الإقليمية والدولية، والجهود المبذولة لحلها بالطرق السلمية.

«المساحة» تصدر عددًا من المطبوعات الجغرافية

مسقط - ش

احتفاء بالعيد الوطني الخمسين المجيد، قامت الهيئة الوطنية للمساحة بوزارة الدفاع بإصدار عدد من المطبوعات الجغرافية، ومن بينها خريطة السلطنة بمقياس رسم (1: 1.500.000) والتي توضح الطرق والمسميات الجغرافية، والطبعة الثانية من أطلس الطرق 2020م، والذي يعد دليلا رسميا وأطلسا شاملا عن سلطنة عمان، ويهدف إلى تقديم معلومات وافية لشبكة الطرق بالسلطنة، كما تقوم الهيئة الوطنية للمساحة حاليا بتنفيذ مشروع تحويل أطلس عمان ليكون رقميا تفاعليا على شكل تطبيق (مجاني) في الهواتف المحمولة خلال منتصف العام القادم، ليخدم المواطنين وزوار السلطنة في مختلف الجوانب.

كما أصدرت الهيئة الوطنية للمساحة الطبعة الأولى من كتاب (عمان عين عبر الزمان والمكان) الذي يتحدث عن مسيرة التنمية الحديثة في مختلف محافظات وولايات السلطنة، والتي أرسى دعائمها جلالة السلطان قابوس بن سعيد - طيب الله ثراه - لتتواصل مسيرة التطوير والتحديث في السلطنة كما أراد لها مولانا حضرة صاحب الجلالة السلطان هيثم بن طارق المعظم القائد الأعلى - حفظه الله

رئيس مجلس الدولة يستقبل وفداً من كلية الدفاع الوطني

أبرز معاليه الدور الحيوي والمهم الذي تقوم به الكلية في تأهيل وصقل مهارات الكفاءات الوطنية

مسقط - ش

استقبل رئيس مجلس الدولة معالي الشيخ عبدالملك بن عبدالله الخليلي امس الاثنين، منتسبي دورة الدفاع الوطني الثامنة، وذلك في قاعة الاستقبال الكبرى بمبنى المجلس.

ورحب معاليه في مستهل اللقاء بالوفد، منوهاً بجهود قوات السلطان المسلحة وما تقوم به من دور عظيم دفاعاً عن الوطن وحماية لمكتسباته، مشيراً في هذا الصدد للخطاب السامي بمناسبة العيد الوطني الخمسين المجيد، والذي أعرب فيه جلالة السلطان هيثم بن طارق المعظم -حفظه الله ورعاه -عن تقديره للجهود التي تقوم بها القوات المسلحة والأجهزة الأمنية في الحفاظ على سيادة الوطن وسلامة أراضيه والذود عن ترابه الطاهر، في كل شبر منه.

وأبرز معاليه الدور الحيوي والمهم الذي تقوم به كلية الدفاع الوطني في تأهيل وصقل مهارات الكفاءات الوطنية، وتعزيز قدراتها النوعية تجسيدا للاهتمام السامي بتنمية وتطوير الموارد البشرية الوطنية في مختلف القطاعات بما يخدم مسيرة التنمية الشاملة التي تشهدها السلطنة في جميع المجالات.

من جانبه أوضح اللواء الركن سالم بن مسلم بن علي قطن آمر كلية الدفاع الوطني أن الزيارة تأتي بهدف الوقوف على الأدوار التشريعية والرقابية لمجلس الدولة، إلى جانب التعرف على طبيعة عمل المجلس وما يتضمنه مبناه من مرافق وتجهيزات تساعده على القيام بدوره في العمل الوطني والإسهام بفاعلية في مسيرة التنمية.

وأعرب اللواء الركن آمر كلية الدفاع عن امتنان الكلية للدعم المتواصل الذي يقدمه المجلس للكلية، مشيرا في هذا الصدد إلى ركن مكتبة الكلية الذي يحمل اسم المجلس ويحوي العديد من المجلدات والوثائق والتقارير الخاصة بالمجلس.

حضر المقابلة المكرم السيد نوح بن محمد البوسعيدي، والمكرم الدكتور راشد بن سالم البادي، والمكرم يعقوب بن يوسف الكمشكي.

وقدم سعادة خالد بن أحمد السعدي الأمين العام لمجلس الدولة محاضرة تعريفية عن مجلس الدولة، دوره ومهامه، أستهلها سعادته باستعراض لمراحل تطور المسيرة الشورية في السلطنة والتي بدأت بإنشاء مجلس الزراعة والأسماك في نهاية العقد الأول من سبعينات القرن المنصرم، وأعقب ذلك إنشاء المجلس الاستشاري للدولة، ثم مجلس الشورى، وصولا إلى إنشاء مجلس عمان بمجلسيه الدولة والشورى.

وتناول الأمين العام المواد التي تضمنت أحكاماً خاصة بمجلس الدولة من النظام الأساسي للدولة، والتي تحدد عدد أعضائه، وآلية تعيينهم، والفئات التي يتم اختيار الأعضاء من بينها، وشروط العضوية، وعدم جواز الجمع بينها وبين عضوية مجلس الشورى والوظيفة العامة إلى جانب المواد التي حددت صلاحياته التشريعية والرقابية. كما تطرق سعادة أمين عام مجلس الدولة خلال المحاضرة إلى نشاطات المجلس وإنجازاته خلال الفترات السابقة من عمر المجلس والموضوعات التي درسها من مشروعات للقوانين ودراسات، بالإضافة إلى تقديم تعريف بالهيكل التنظيمي للمجلس وأجهزته الرئيسية.

في ختام الزيارة قام الوفد بجولة في المجلس تعرفوا خلالها على مرافقه وتجهيزاته المختلفة.

«الجاهزية الإلكترونية للمدارس الخاصة» جلسة حوارية للتربية والتعليم

مسقط - ش

عقدت وزارة التربية والتعليم ممثلةً بالمديرية العامة للمدارس الخاصة بالتعاون مع المديرية العامة لتقنية المعلومات مؤخرًا، جلسة حوارية بعنوان: «الجاهزية الإلكترونية للمدارس الخاصة»، عبر الاتصال المرئي، تحت رعاية خديجة بنت علي السلامية المديرة العامة المساعدة بالمديرية العامة للمدارس الخاصة للشؤون التربوية، بحضور عدد من المختصين في المجال الإلكتروني، بمشاركة «مائتين» مشارك ومشاركة، وذلك بقاعة الاجتماعات الرابعة بديوان عام الوزارة.

استهدفت ملاك المدارس الخاصة ومديريها ومديراتها، وهدفت إلى مناقشة مدى إلمام المدارس الخاصة بأبعاد الجاهزية الإلكترونية لتقديم الخدمات التعليمية عن بعد في ظل جائحة كورونا (كوفيد 19)، وأهم ما يجب مراعاته في هذا الشأن من الناحية التقنية وآمن المعلومات.

وتضمنت الجلسة الحوارية التي أدارتها ريم بنت عبدالله الغيلانية الباحثة التربوية بمكتب المديرة العامة للمدارس الخاصة بوزارة التربية والتعليم، ونفذها مختصون من المديرية العامة لتقنية المعلومات.

عدة محاور تطرقت لمفهوم التعليم المدمج، ومواصفات عامة لجاهزية التعليم الإلكتروني (المنصة والتطبيقات المرتبطة بها)، وتوفر المناهج المعتمدة والمصادر الإلكترونية، مع مراعاة حقوق الملكية الفكرية والالتزام بشروطها.

هيئة تنظيم الاتصالات
Telecommunications Regulatory Authority
سلطنة عُمان
Sultanate of Oman

ارجاع مبلغ الضمان المالي لقاء تصريح خدمة مقهى انترنت

تدعو هيئة تنظيم الإتصالات الشركات والمؤسسات التي تقدمت بطلب الحصول على تصاريح تقديم خدمة النفاذ إلى شبكة المعلومات العالمية (الإنترنت) في الأماكن العامة (نشاط مقاهي الانترنت) قبل تاريخ ١٣ يونيو ٢٠١٦م و قامت بدفع مبلغ الضمان المالي و قدره مائة ريال (ر.ع ١٠٠) عماني، بأن عليها تقديم طلب إلى الهيئة عن طريق البريد الإلكتروني أدناه لإسترجاع مبلغ الضمان، مع ضرورة أن يتضمن الطلب الآتي:

١- رسالة رسمية بطلب ارجاع الضمان.
٢- نسخة من ايصال ايداع المبلغ.
٣- نسخة من التصريح او الموافقة المبدئية.
٣- نسخة من السجل التجاري و تفاصيله.

telecomlicense@tra.gov.om maher.alaamri@tra.gov.om

منوهين إلى أن الهيئة لن تقبل بأية مطالبات تقدم بعد تاريخ ٢٦ يونيو ٢٠٢١م.

لمزيد من الاستفسارات، يرجى التكرم بالتواصل مع هيئة تنظيم الاتصالات على البريد الإلكتروني الموضح أعلاه أو الاتصال على ٢٤٢٢٢١٨٨ أو ٢٤٢٢٢٠٩٧.

www.tra.gov.om

المجلس يناقش وزير المالية ووزير الاقتصاد حول مشروع الميزانية العامة 2021 ومشروع خطة التنمية الخمسية العاشرة

الشورى: التوظيف سيكون بحسب توفر الإمكانات المالية

الحكومة ستسعى إلى إيجاد فرص عمل للمواطنين في القطاع الخاص

العبري في بيان عاجل: جملة من الصعوبات تواجه قطاع التعليم من ضمنها ضعف شبكات الإنترنت والضغط الكبير على المنصات التعليمية

مسقط - ش

استمع أعضاء مجلس الشورى صباح أمس الاثنين في جلسة غير علنية إلى بياني كلا من معالي وزير المالية ومعالي الدكتور وزير الاقتصاد حول مشروع الميزانية العامة للدولة للسنة المالية 2021م، ومشروع خطة التنمية الخمسية العاشرة (2021-2025) م.

وقد تم خلال الجلسة التأكيد عبر البيانين على أهمية الاستدامة المالية للميزانية العامة للدولة، والتنويه الى أن انخفاض إيرادات الدولة كان بفعل انخفاض أسعار النفط والاثار الاقتصادية الناتجة عن جائحة كوفيد 19.

وفي الوقت ذاته تم التأكيد على مراعاة الميزانية العامة للدولة 2021 تلبية الخدمات الأساسية في مجالي التعليم والصحة. كما تمت الإشارة الى أن التوظيف سيكون بحسب توفر الإمكانات المالية وحاجة الجهات الحكومية الى ذلك، إضافة الى أن الحكومة ستسعى الى إيجاد فرص عمل للمواطنين في القطاع الخاص. كما تطرق الأعضاء الى أهمية مراجعة كلفة استخراج النفط والغاز والتفاوت فيها ومراجعة كلفة انتاج الكهرباء والدعم الحكومي المقدم للمواطنين.

جاء ذلك خلال جلسة المجلس الاعتيادية الثالثة لدور الانعقاد السنوي الثاني (2020-2021) م من الفترة التاسعة (2019-2023) م، والتي عقدت برئاسة سعادة خالد بن هلال المعولي رئيس المجلس وبحضور سعادة الشيخ أحمد بن محمد الندابي أمين عام المجلس وأصحاب السعادة أعضاء المجلس.

وفي بداية الجلسة ألقى سعادة رئيس المجلس كلمة أعلن فيها عن افتتاحَ أعمالِ الجلسة الاعتياديةِ الثالثة لدورِ الانعقادِ السنَويّ الثانيَ من الفترةِ التاسعة، مرحبا بمعالي سلطان بن سالمَ الحبسي وزير المالية، ومعالي الدكتور سعيد بن محمد الصقري وزير الاقتصاد ومشيرا بأن الجلسة مخصصة لمناقشة مشروع الميزانية العامة للدولة للعام المالي القادم (2021م) ومشروع خطة التنمية الخمسية العاشرة (2021-2025) وللتعرف على حجم الإيرادات النفطية والايرادات غير النفطية، وتقديرات الإنفاق العام، ومعدلات النمو الاقتصادي والمركز المالي للحكومة، وسياستها المالية والنقدية، وحجم الاستثمار، ومعدلاتِ الادخار، ومستوى إنتاج النفطِ والغازِ وأسعارهما المتوقعة خلالَ العامَ القادم، والبرامج والمشاريع المزمع تنفيذها خلال خطة التنمية الخمسية العاشرة.

وقال سعادته في الكلمة: سنتبادلُ الرأيَ مع معاليهما حول المشروعينِ والمرتكزاتِ والأهدافِ الأساسيةِ الاقتصاديةِ منها والاجتماعيةِ ومعاييرِ أولويات المشروعات التنموية، ومجملَ التطورات الاقتصادية العالمية وأداء الاقتصاد الوطني في ظل ما يشهده العالم من انخفاض لأسعار النفط وتراجع الاقتصاد العالميِّ بفعل جائحة كورونا، وتأثيرات ذلك على أداء الاقتصاد الوطني وما يتطلبه من انتهاج سياسة مالية متوازنة.

كما دعى سعادته خلال كلمته الجميع إلى تركيز المناقشات والمداولات على المرئيات والنتائج التي خلصت إليها اللجنة الاقتصادية والمالية.

كما شهدت الجلسة أيضا القاء بيان عاجل لسعادة جمال بن أحمد العبري رئيس لجنة التربية والتعليم والبحث العلمي تحدث خلاله عن تحديات التعليم المدمج (والتعلم عن بعد) في ظل جائحة كورونا (كوفيد19) وأثرها على التعليم، مشيرا إلى جملة من الصعوبات التي تواجه قطاع التعليم من ضمنها ضعف شبكات الإنترنت والضغط الكبير على المنصات التعليمية، كما طالب سعادته في البيان بأهمية التوسع في الدروس المسجلة ليتمكن الطالب من متابعة التعليم في حالة عدم وجود شبكة، مشيرا إلى ضرورة إعطاء المحافظات صلاحيات كاملة لإدارة المنصات والبعد عن المركزية.

المعولي يشارك في اجتماع رؤساء مجالس الشورى والنواب والوطني والأمة لمجلس التعاون

مسقط - ش

شارك مجلس الشورى في الاجتماع الرابع عشر لأصحاب المعالي والسعادة رؤساء مجالس الشورى والنواب والوطني والأمة بدول مجلس التعاون الذي ينظمه مجلس النواب بمملكة البحرين عبر الاتصال المرئي. وقد مثل المجلس في الاجتماع سعادة خالد بن هلال المعولي رئيس مجلس الشورى.

وتضمن جدول أعمال الاجتماع الاطلاع على التقرير السنوي لرئيس الاجتماع الدوري الثالث عشر لأصحاب المعالي والسعادة رؤساء المجالس التشريعية واللجان التابعة له للعام 2020م.

كما تم خلال الاجتماع مناقشة مواضيع عدة تتعلق باللجنة البرلمانية الخليجية-الأوروبية، والمواضيع الخليجية المشتركة، ومقترح تشكيل لجنة للتعاون مع برلمانات دول أمريكا اللاتينية. إضافة الى المستجدات في العمل التشريعي والرقابي بدول المجلس.

وقد خرج اللقاء بجملة من القرارات من أهمها مقترح تشكيل لجنة للتعاون مع برلمانات دول أمريكا اللاتينية استمرار الاتصالات لعقد لقاءات بين المجالس الخليجية ومجموعة أمريكا اللاتينية والكاريبي على هامش اجتماعات الاتحاد البرلماني الدولي (IPU)، بحيث يشارك في اللقاءات أصحاب المعالي والسعادة رؤساء مجالس الدول الأعضاء والأمناء العامين، على أن تقوم الدولة التي تتولى رئاسة الاجتماع الدوري بالتنسيق لعقد هذه اللقاءات. وتكليف الأمانة العامة بالتنسيق مع مجلس دولة الرئاسة لضمان استمرارية الزيارات المتبادلة مع البرلمان الأوروبي وتكليف مجلس دولة الرئاسة بالتنسيق لعقد اجتماع مع مجالس الدول الأعضاء والبرلمان الأوروبي عن طريق الاتصال المرئي أو على هامش اجتماعات الاتحاد البرلماني الدولي وتكليف الأمانة العامة بالتنسيق مع دولة الرئاسة مجلس النواب - مملكة البحرين) لعقد الاجتماع الثالث للجنة المعنية بتعزيز العلاقات مع البرلمان الأوروبي أما فيما يتعلق بالمواضيع الخليجية المشتركة فقد تم اختيار موضوع التشريعات الطارئة للحد من تداعيات أزمة كورونا على المشروعات الصغيرة والمتوسطة والمقدم من مجلس الأمة بدولة الكويت ليكون الموضوع الخليجي المشترك. وفي الختام رفع المشاركون برقية تهنئة الى حضرة صاحب الجلالة السلطان هيثم بن طارق المعظم حفظه الله ورعاه-بمناسبة العيد الوطني الخمسين المجيد متمنين لجلالته وللسلطنة دوام التقدم والازدهار في مسيرة العمل والتنمية في مختلف مجالات الحياة.

الثلاثاء 24 نوفمبر 2020
العـدد: 8364
local@shabiba.com

تحت رعاية السيد تيمور بن أسعد آل سعيد

جائزة ريادة الأعمال تحتفل بـ 16 فائزاً

تخصيص هذه الجائزة جاء بتوجيهات سامية من السلطان الراحل لتكون حافزا للمؤسسات الصغيرة والمتوسطة

مسقط - ش

احتفلت اللجنة الرئيسية لجائزة ريادة الأعمال مساء أمس الاثنين بتكريم الفائزين الذين بلغ عددهم 16 فائزا بالنسخة الرابعة من الجائزة،تحت رعاية صاحب السمو السيد تيمور بن أسعد بن طارق آل سعيد رئيس مجلس محافظي البنك المركزي العماني،وبحضور معالي قيس بن محمد اليوسف وزير التجارة والصناعة وترويج الاستثمار ورئيس مجلس إدارة هيئة تنمية المؤسسات الصغيرة والمتوسطة، وعددا محدودا من المسؤولين من القطاعين العام والخاص والمرشحين للجائزة، فيما تابع بقية المدعوين وقائع الحفل عبر البث المباشر والقنوات الافتراضية، وتأتي الجائزة بتنظيم من هيئة تنمية المؤسسات الصغيرة والمتوسطة بالشراكة مع الشركة العمانية للاتصالات المتنقلة (عمانتل) للنسخة الثانية على التوالي.

وعن فئة جائزة ريادة الأعمال حصد خالد بن عبدالله بن حميد الحوسني جائزة أفضل رائد أعمال، وحصلت خلطات الجدة على أفضل مشروع منزلي، بينما ذهبت جائزة أفضل مؤسسة صغرى إلى واثق لتقنية المعلومات، وفازت الثواني للتكنولوجيا بجائزة أفضل مؤسسة صغيرة في القطاع الخدمي، بينما حصدت كلا من عالم السحاب للتجارة (أو تاكسي)، وتيار للأعمال التجاري (إي مشرف) المركز الثاني مناصفة لجائزة أفضل مؤسسة صغيرة في القطاع الخدمي، وظفرت أولبان بجائزة أفضل مؤسسة صغيرة في القطاع الصناعي، ومؤسسة روابي الخليج الشاملة للتجارة (عمامتي) بجائزة أفضل مؤسسة صغيرة في القطاع التجاري، كما حصدت مورد للخدمات الهندسية جائزة أفضل مؤسسة متوسطة في القطاع الخدمي، في حين ظفرت تاترونك الشرق الأوسط بجائزة أفضل مؤسسة متوسطة في القطاع الصناعي، والتبصر لتقنية المعلومات بجائزة أفضل مؤسسة متوسطة في القطاع التجاري.

وعن فئة الداعمين لريادة الأعمال حصلت إنماء (صندوق تنمية المؤسسات الصغيرة والمتوسطة) على جائزة أفضل جهة تمويلية، بينما حصدت حيا للمياه على جائزة أفضل دعم من الشركات الكبرى، وكسبت وزارة العمل جائزة أفضل جهة حكومية داعمة، في حين فازت مبادرة (شباب ريادي) لجامعة التقنية والعلوم التطبيقية بأفضل مبادرة تعليمية، وظفر برنامج خزان لتنمية المؤسسات الصغيرة والمتوسطة التابع لشركة بي. بي. بجائزة أفضل مبادرة تطويرية، فيما حجبت اللجنة جائزة أفضل مبادرة إعلامية لعدم استيفاء المشروعات المرشحة لمعايير التميّز التي وضعتها الجائزة.

وأشادت سعادة حليمة بنت راشد الزرعية رئيسة هيئة تنمية المؤسسات الصغيرة والمتوسطة في كلمة ألقتها خلال الحفل بالإهتمام الذي توليه الحكومة في تمكين روّاد الأعمال للمساهمة بفاعلية في تعزيز هذا القطاع الحيوي، وقالت الزرعية: « استلهمت هذه الجائزة معانيها من التوجيهات السامية للسلطان قابوس بن سعيد- طيب الله ثراه - لتعزيز ثقافة ريادة الأعمال وتوفير بيئة ملائمة للتميز والقدرة على الابتكار. وتستمر المسيرة في ظل قيادة صاحب الجلالة السلطان هيثم بن طارق المعظم - أعزه الله - باهتمام بالغ في الشباب العماني الطموح (رواد ورائدات الأعمال) نحو مستقبل مشرق«.

وتخلل الحفل عروض لثلاثة مواد فلمية سلطت الضوء على جوانب متعددة، كالمراحل التي مرّت بها الجائزة في نسختها الرابعة، وأبرز محطاتها خلال الأعوام السابقة، ومقتطفات من مرحلة التحكيم، بالإضافة إلى كلمات ملهمة ، وصولا إلى تكريم الفائزين والشريك الاستراتيجي وراعي الحفل.

وقال طارق الفارسي، رئيس لجنة الجائزة في كلمه ألقاها خلال الحفل» تأتي الجائزة اليومَ، حاملة شعار «تنافسْ وابْتَكارْ» ؛ لتكون امتدادا يجسد التقدم في مفهوم ريادة الأعمال محليا وعالميا من حيث القيم والأهداف. والخبر السار أن الجائزة في نسختها الحالية رفعت سقف الجوائز المالية حتى 180 ألف ريال عماني في الدعم الفني ومختلف فئات الجائزة، كما شهدت الجائزة ارتفاعا كبيرا يدعو إلى الفخر في عدد المسجلين بها والبالغ عددهم 691 مشاركًا، بنسبة زيادة قدرها 73.6 ٪ مقارنة بالنسخة الثالثة. وما يكون ذلك إلا تأكيدا على عزائم رواد الأعمال وحبم لهذا المجال، وإقدامهم على المنافسة أينما كانت وكيفما تكون.»

وتجدر الإشارة إلى أن تخصيص هذه الجائزة جاء بتوجيهات سامية من السلطان الراحل حضرة صاحب الجلالة السلطان قابوس بن سعيد المعظم -طيب الله ثراه - لتكون حافزا للمؤسسات الصغيرة والمتوسطة وتأكيدا على الدور المهم الذي يضطلع به قطاع ريادة الأعمال للمساهمة في دفع عجلة التنمية المبنية على اقتصاد حيوي ومتنوع، وتوفير فرص عمل متعددة للشباب.

التأمينات الاجتماعية تُدشن حُلَّة جديدة لموقعها الإلكتروني

التدشين يأتي انطلاقا من إيمان الهيئة بالتحول الرقمي باعتباره الأداة الأنسب لتقديم خدماتها

مسقط - ش

دشنت الهيئة العامة للتأمينات الاجتماعية موقعها الإلكتروني في حلته الجديدة بالتزامن مع احتفالات السلطنة بالعيد الوطني الخمسين المجيد، وذلك التزاما منها بمنهجية التطوير المستمر المرتبطة بميثاق خدمة المتعاملين، وبمعايير الجودة الشاملة.

ويأتي التدشين انطلاقا من إيمان الهيئة بالتحول الرقمي باعتباره الأداة الأنسب لتقديم خدماتها، وذلك تماشيا مع رسالتها في تقديم خدمات التأمين الاجتماعي، وتعزيز الشراكة بين الأطراف ذات العلاقة بما يحقق سهولة ومرونة وجودة وملائمة هذه الخدمات لطبيعة واحتياجات المستفيدين منها.

يتضمن معلومات متكاملة عن الهيئة ورؤيتها في ضمان حماية اجتماعية للفرد والأسرة

يتضمن الموقع الإلكتروني للهيئة معلومات متكاملة عن الهيئة ورؤيتها المتمثلة في ضمان حماية اجتماعية للفرد والأسرة والمجتمع في ظل نظام تأميني قائم على مبادئ العدالة والتكافل الاجتماعي، حيث تُتاح جميع المعلومات والخدمات التأمينية لجميع المتعاملين من المؤمّن عليهم وأصحاب الأعمال في نظام العاملين داخل السلطنة، ونظام مد الحماية التأمينية، والعاملين بالخارج، والعاملين لحسابهم الخاص بالإضافة إلى نظام الأمان الوظيفي.

وتتميز النسخة الجديدة للموقع الإلكتروني بسهولة الاستخدام والوضوح، حيث تم مراعاة أن يحظى الزائر للموقع بتجربة استخدام متميزة تتيح له التنقل المريح للوصول إلى المعلومة أو الخدمة بكل سهولة، وسيمثل الموقع الإلكتروني نافذة يطلع من خلالها المتصفح على أهم البيانات والأنظمة التأمينية والخدمات الإلكترونية لإنجاز معاملاته بكل سهولة، كما يستطيع المتصفح استخدام الموقع الإلكتروني من عدة منصات رقمية مثل الهاتف والجهاز اللوحي والحاسب الآلي بكل يسر وأكثر فاعلية.

صنع في عمان مفتاح تطور الصناعة

الإرتقاء بالصناعة العُمانية ليست مسؤولية الجهات الحكومية فحسب، والتي تضطلع بدور كبير في هذا الشأن، وإنما هي مسؤولية تهم كل شرائح المجتمع، بإعتبارها أي الصناعة دعامة أساسية من دعائم الإقتصاد في أي دولة، وإحدى أهم علامات تقدم الدول وتطورها، على ذلك يعتبر النهوض بالقطاع الصناعي بمثابة تطور لبقية القطاعات الإقتصادية والإنتاجية والخدمية، وبإعتبار أن مخرجات المجالات الأخرى هي نفسها مدخلات الصناعة على إختلاف أنواعها.

ومن هذا المنطلق فإن تعزيز الصناعة من قبل الدولة والمجتمع في إطار تكامل متناسق ومتفق عليه هو الرهان الذي تعول عليه الدولة في تطوير القطاع الصناعي من خلال تفضيل شراء المنتجات المحلية على غيرها، لجودتها من جانب وهذا هو الأهم ولتعزيزها من جانب آخر، وما حملة (صنع في عُمان) التي تقودها وزارة التجارة والصناعة وترويج الاستثمار بالتنسيق مع عدد من الجهات الحكومية والقطاع الخاص، القائمة الآن على قدم وساق إلا جزءا من هذا التوجه لدعم الصناعة في السلطنة لنصل بها لما نصبو إليه بحول الله.

هنا فإن المسؤولية الوطنية تحتم علينا جميعا تعضيد صناعتنا الوطنية ومنحها كامل الثقة لتثبت وجودها ليكن هذا هو خيارنا الأوحد، وشراء المنتج العُماني هو قمة سنام الدعم والمؤازة المطلوبة من كل فرد منا.

بلاشك أن الصناعة العُمانية لا خلاف على جودتها ومواصفاتها نظرا لفعالية وصرامة جهود ضبط الجودة المعمول بها في البلاد، والإشتراطات القاسية التي تفرض عليها لمصلحتها، من قِبل الجهات المختصة، ذلك أسهم في قبولها في الأسواق الخارجية لمطابقتها للمواصفات الدولية وخاصة الأوروبية والأمريكية وهو ما يجعلنا نفخر ونفاخر بأن صناعتنا تلقى القبول والإستحسان في الأسواق الدولية، بل إن منتجاتنا الوطنية مرحب بها أيضا في كل الأسواق المحلية والإقليمية لسبب واحد لا مزيد عليه وهو (الجودة) وهذا هو الرهان الذي تقوم عليه عمد وأركان أي صناعة على وجه الأرض.

إذن فإن الجودة تحفزنا كمواطنين ومقيمين لنتوجه إليها شراء وإستحسانا من المحلات التجارية، وفيما بعد تثبيت نقاط الجودة لصالحها في نفوسنا يأت الولاء لها والمنطلق من البواعث الوطنية الراسخة في سويداء القلوب شأننا في ذلك شأن كل شعوب كوكبنا التي تفضل منتجاتها الوطنية متى نالت جائزة الجودة، تأكيدا لحقيقة أن التفضيل الوطني لن يأت أبدا إذا كانت الجودة دون المستوى.

ولعل نجاح المنتجات الصينية يعد أحد أهم نماذج ولاء المواطن الصيني لمنتجات بلاده وهذا كان عاملا أساسيا في نهوض الصين كعملاق صناعي بات يهدد كل الدول الصناعية الكبرى حتى في عقر دارها، ثم هاهو يزحف في ثقة ليحتل المركز الأول صناعيا وتكنولوجيا على مستوى العالم.

وعندما نؤكد على حتمية الإسهام في دعم الصناعة العُمانية بشراءها إستكمالا للجهود الحكومية المقدرة في هذا الشأن، فإننا لابد أن نذكر بجلاء بأن النهوض بالصناعة العُمانية سوف يسهم كذلك في تمكين الشباب العُماني من العمل في هذا القطاع الكبير والواعد، وكذلك تطوير الإبتكار الصناعي في إيجاد منتجات وطنية تتواكب مع التطورات في مجال التصنيع، خاصة وأن هناك مركز الإبتكار الصناعي الذي يضطلع بدور له كبير في هذا المجال في إطار تعزيز الإبتكار في الأنشطة الصناعية، فضلا عن أن زيادة إنتاجية القطاع الصناعي من شأنها أن تزيد من مساهمته في الناتج المحلي الإجمالي وفي رفد دوران رؤوس الأموال في البلاد، وزيادة الصادرات العُمانية للخارج وما يمثله ذلك من زيادة في ميزان المدفوعات، وغيرها من المكاسب المنظورة وغير المباشرة التي لها دورها الكبير في النهوض بإقتصادنا الوطني.

ان مثل هذ الحملات الهادفة لدعم الصناعة الوطنية تأتي كنوع من التذكير بهذا الجانب وحفز المجتمع للإلتفات لمنتجاته كغيره من الشعوب.

وفي ذات الوقت تشجيع المصنعين ورجالات الصناعة للمضي قدما في هذا الطريق بثقة وإطمئنان، وفي ذلك تحقيق لتطلعات البلاد في إرساء دعائم الأمن الغذائي، ولعل نجاح صناعتنا الوطنية في جائحة فيروس كورنا في تغطية جزء كبير من متطلباتنا المحلية بعد إغلاق المنافذ الحدودية دليلا قاطعا على أهمية الصناعة العُمانية ودورها المحوري في أوقات الأزمات والملمات.

بالطبع تحتاج صناعتنا الوطنية لجهود تسويقية فاعلة وقوية، فالتسويق كمفهوم ومعنى وهدف يعد العامل الأساس في نجاح العملية التصنيعية برمتها.

فإن لم يكن فاعلا وكانت المنتجات الصناعية في قمة الروعة والجودة، عندها يمكننا القول بأن كل ذلك الجهد الصناعي قد ضاع سدى، وهنا تكمن أهمية التسويق المقترنة بالحملات الإعلانية القوية والمبهرة.

نأمل أن تكلل هذه الجهود بالنجاح والتوفيق وأن تحقق هذه الحملة أهدافها البعيدة والقريبة من خلال تضافر الجهود وتكاملها ولتحقيق وترسيخ النهوض بأهم قطاعاتنا الاقتصادية على الإطلاق، الصناعية أعني.

طلبة السلطنة بنوتنجهام يحتفلون بالعيد الوطني

مسقط - ش

احتفلت جمعية الطلبة العمانيين في مدينة نوتنجهام البريطانية في بث افتراضي على منصة يوتيوب بالعيد الوطني الخمسين المجيد. لاقى الحفل تفاعلا واسعا من الطلبة العمانيين الدارسين بالمملكة المتحدة، والمشاهدين داخل السلطنة وخارجها، حيث حظي بأكثر من ثلاثة آلاف مشاهدة.

بدأ الحفل بكلمة إدارة جمعية الطلبة العمانيين بمدينة نوتنجهام ألقاها لقمان بن خليفة المجرفي رئيس الجمعية رفع من خلالها تهنئة للمقام السامي لحضرة صاحب الجلالة السلطان هيثم بن طارق المعظم - حفظه الله ورعاه- بهذه المناسبة الوطنية الغالية متحدثا عن قيمة المناسبة في نفوس العمانيين، ومبتهلا لله عز وجل أن يجزي السلطان الراحل قابوس بن سعيد -طيب الله ثراه- خير الجزاء عن كل ما قدم وأنجز لشعبه ووطنه.

وقد حوى الحفل فقرات غنائية وفنية وترفيهية متنوعة عبر توظيف المواهب الطلابية العمانية بمدينة نوتنجهام في التقديم والتعليق الصوتي والرسم وغيرها.

حيث قدم فقرات الحفل الطالبان على بن خالد البلوشي والنورس بنت محمد بني عرابة، فيما شارك الطالبان حمد بن راشد الصالحي وأسامة بن عفان العفاني بغناء مقاطع وطنية، وأمتع الطالب هود بن إسماعيل البلوشي المشاهدين بفقرة في الرسم الجرافيتي.

إضافة إلى عرض مقطع لمعالم من مدينة نوتنجهام بصوت الطالبة عذراء بنت حمد الشكيلية.

وقال محمد بن عبد الله المعمري نائب رئيس جمعية الطلبة العمانيين بمدينة نوتنجهام» الحفل بمثابة فرصة للتعبير على مشاعر الولاء والفخر والامتنان التي يحملها الطلبة المبتعثون لوطنهم أينما كانوا، وقد سعدنا بالتفاعل الواسع للجمهور مع فقرات الحفل المتنوعة».

ليلى النجار: الحماية الاجتماعية تمكين وتكافل وعدالة اجتماعية

الرؤية الحكيمة لمولانا تهدف إلى إرساء ما يمكن المجتمع في مواطنته وقيمه لينعم بحياة كريمة

مسقط - ش

أكدت وزيرة التنمية الاجتماعية معالي ليلى بنت أحمد النجار أن الحماية والرعاية الاجتماعية تعد من الأولويات التي تحظى بالاهتمام السامي لحضرة صاحب الجلالة السلطان هيثم بن طارق المعظم-حفظه الله ورعاه- خلال الفترة المُقبلة من نهضة عُمان المتجددة، بما يسهم في تحقيق مستهدفات رؤية عُمان 2040، والتي تعزز مبادئ التمكين والتكافل والإنصاف والعدالة الاجتماعية، وتحرص أيضا حكومة المقام السامي -أبقاه الله- على تمكين وتأمين أسباب العيش الكريم لذوي الدخل المحدود وللفئة المستفيدة من معاش الضمان الاجتماعي، من خلال سد فجوات التغطية الحمائية المتأثرة بشكل مباشر وغير مباشر بالعوامل الاقتصادية والإصلاحات المالية المختلفة وهذا ما نعمل عليه، وذلك باتخاذ إجراءات تحقق الاستدامة المالية مع الحرص على توجيه جزء من عوائد السياسات المالية المضمنة في خطة التوازن المالي إلى نظام الحماية الاجتماعية، وذلك ما أكد عليه جلالة السلطان المعظم-أعزه الله- في خطابه بمناسبة العيد الوطني للذكرى الخمسين للنهضة.

واضافت نؤكد على أهمية تكامل العمل والتعاون بين مؤسسات المجتمع المدني مع القطاعين العام والخاص على إرساء وتعزيز منظومة الحماية الاجتماعية والعمل على تكامل برامجها المختلفة، وتحسين آليات الاستهداف، وسد ثغرات التغطية الحمائية المتعلقة بكافة البرامج، وتكامل الربط الالكتروني للبيانات، وذلك في سبيل تحقيق الأهداف الاستراتيجية والمؤشرات الاجتماعية المستهدفة ضمن أولوية الرفاه والحماية الاجتماعية في رؤية عُمان ٢٠٤٠.

إن الرؤية المستقبلية للقيادة الحكيمة لمولانا السلطان المعظم -حفظه الله ورعاه- تهدف إلى إرساء ما يمكن المجتمع في مواطنته وقيمه لينعم بحياة كريمة مستدامة الرفاه، وذلك في ظل العدالة والمساواة بين أفراد المجتمع العُماني، وما من شأنه تمكين مكوناته كالأسرة والطفل والاهتمام بالشباب ودعم المرأة والأشخاص ذوي الإعاقة والمسنين وتوفير سبل الحماية لذوي الدخل المحدود.

رئيس بلدية ظفار يتفقد مشاريع شليم وجزر الحلانيات

شليم وجزر الحلانيات- العمانية:

قام سعادة الدكتور أحمد بن محسن الغساني رئيس بلدية ظفار بزيارة ميدانية اليوم إلى ولاية شليم وجزر الحلانيات للاطلاع على سير العمل في مختلف قطاعات العمل البلدي بالولاية.

والتقى سعادته خلال الزيارة بسعادة مسعود بن سالم الكثيري والي شليم وجزر الحلانيات وعدد من المسؤولين بالولاية حيث اطّلع سعادته على مشاريع الطرق الداخلية والمرافق الخدمية بمركز الولاية والنيابات التابعة لها شملت نيابتي ديميت والشويمية ومركزي كوبوت وشربثات إلى جانب زيارة منطقتي وداي عاره وزخر.

رافق سعادته خلال الزيارة المهندس علي بن سالم فاضل نائب رئيس بلدية ظفار وعدد من المسؤولين بالبلدية.

الثلاثاء 24 نوفمبر 2020
العـدد: 8364
local@shabiba.com

وكيل التراث والسياحة يتفقد محافظة البريمي

البريمي - ش

قـام سـعـادة الـمـهـنـدس إبـراهـيـم بن سعيد بن خلف الخروصي وكيل وزارة التراث والسياحة للتراث أمس بزيارة تفقدية لمحافظة البريمي قام خلالها بالاطلاع على العديد من المواقع الأثرية والتاريخية التابعة للوزارة، مثل الموقع الأثـري لمصهرالنحاس بمنطقة العبيلة بولاية محضة وحصن بيت الند وحصن الحلة وحصن الخندق وحـارة حماسة وبيت بحر وحصن مرجب ومدافن حفيت بولاية البريمي، كما قام سعادة المهندس خلال زيارته للمحافظة بالإلتقاء بسعادة السيد الدكتور حمد بن أحمد بن سعود البوسعيدي محافظ البريمي وسعادة الشيخ صالح بن ذياب بن سعيد الربيعي والـي الـبـريـمـي، أكـد خـلالـه بإستمرار التعاون فيما بين الجهات المختلفة بما يخص المحافظه على التراث.

AL BUSTAN PALACE
A RITZ-CARLTON HOTEL

إعــلان مناقصــة

يدعو فندق قصر البستان ، الرتز كارلتون الشركات المتخصصة لتقديم عروض للخدمات التالية:-

المناقصة	آخر موعد لتقديم العطاء	الرسوم
تقديم عقود صيانة سنوية للمرافق التالية ١- معالجة مياه الغلايات والتبريد ٢- تحليل عينات مياه ٣- تنظيف خزانات المياه و مسارات تهوية المطابخ ٤- ازالة المخلفات الصلبة ومخلفات المطابخ ٥- ازالة رواسب الصرف الصحي ومصائد الدهون ٦- مكافحة الحشرات ٧- نظام الهواتف الداخلية ٨- المسطحات الخضراء والاشجار ٩- نظام ادارة غرف النزلاء ١٠- نظام ادارة وتشغيل المبني ١١- انظمة مكافحة الحرائق ١٢- نظام انذار الحرائق ١٣- المصاعد الكهربائية ١٤- مولدات الكهرباء ذات الجهد المتوسط ١٥- مبردات المياه ١٦- مقابس الكهرباء الرئيسية ومحولات الجهد ١٧- تنظيف مسارات مكيفات الهواء	٧ ديسمبر ٢٠٢٠	١٠ ريال عماني لكل عقد

يمكن للشركات المسجلة بالدرجة الاولى و الممتازة و التي لديها الخبرة في هذا المجال الحصول على تفاصيل المناقصة من دائرة الشؤون المالية بالفندق منذ الساعة التاسعة صباحا حتى الساعة الرابعة عصرا ، ابتداءا من يوم االثلاثاء ٢٤ نوفمبر ٢٠٢٠ حتي يوم الاحد ٢٩ نوفمبر ٢٠٢٠.

الزيارة الميدانية: يوم الاثنين ٣٠ نوفمبر ٢٠٢٠ ، و يمكن التواصل مع المهندس / ايهاب زكي ، مدير الهندسة على الرقم ٢٤٧٦٤١٩٣ .

يجب تسليم العطاء في ظرف مغلق متضمنا نسخة من السجل التجاري قبل الساعة الثانية ظهرا من يوم الاثنين الموافق ٧ ديسمبر ٢٠٢٠ معنونا الى:-

منسق مكتب المدير العام
فندق قصر البستان ، الرتز كارلتون

ملاحظة: فندق قصر البستان الرتز كارلتون غير مقيد بقبول العطاء الاقل سعرا او اي عطاء اخر

القطاع الصحي يستحوذ على 5.7% من إجمالي الإنفاق الحكومي

9 ريالات متوسط الإنفاق الشهري للأسرة العمانية على الصحة

1610 مؤسسات رعاية صحية بالسلطنة 58% منها عيادات خاصة

مسقط - ش

بلغت نسبة الإنفاق على القطاع الصحي من إجمالي الإنفاق الحكومي بالسلطنة 5.7% بنهاية عـام 2019م فيما بلغت مساهمة القطاع الصحي في إجمالي الناتج المحلي بالأسعار الجارية 2.9% حيث ساهم القطاع بنحو 843.5 مليون ريال عماني وفق ما بينت الإحصاءات الصادرة عن المركز الوطني للإحصاء والمعلومات.

وبينت الإحصاءات الصادرة في نشرة إحصاءات الصحة أن المتوسط الشهري لإنفاق واستهلاك الأسـرة العمانية على الرعاية الطبية بلغ 9 ريالات عمانية فيما جاءت محافظة مسقط في المرتبة الأولى حيث بلغ الإنفاق 1.5% من إجمالي الإنفاق الشهري في عام 2018 2019.

وتحت عنوان «نظام صحي رائد بمعايير عالمية» تشير نشرة إحصاءات الصحة إلى أن عدد مؤسسات الرعاية الصحية بالسلطنة بلغ 1610 مؤسسات حوالي 58% منها عيادات خاصة التي بلغ عددها 937 عيادة مقابل 83 مستشفى و590 مجمعا ومركزا صحيا.

وانخفضت نسبة أعـداد الأسـرة في المستشفيات مقارنة بعدد السكان لتبلغ 15 سريرا لكل 10 آلاف من السكان في عام 2019م مقارنة ب 15.6 سرير لكل 10 آلاف من السكان في عام 2015م.

وتذكر النشرة أن إجمالي الكوادر الطبية في القطاعين الحكومي والخاص (عدد الأطباء/ أطباء الاسنان/ الممرضات/ الصيادلة) بنهاية عام 2019م بلغ 34 ألفا و62 موزعين بين 9 آلاف و602 طبيب (بينهم 7 آلاف و45 بالقطاع الحكومي وألفين و557 بالقطاع الخاص) وألفا و494 طبيب أسنان (بينهم 371 بالقطاع الحكومي وألف و123 بالقطاع الخاص) و20 ألفا و323 ممرضة (بينهم 16 ألفا و245 بالقطاع الحكومي و4 آلاف و78 بالقطاع الخاص) في حين بلغ عدد الصيادلة ألفين و643 (بينهم 848 بالقطاع الحكومي وألف و795 بالقطاع الخاص)

أما فيما يخص التعمين بالقطاع الصحي ارتفعت نسبة القوى العاملة الوطنية ب 7% في عام 2019م مقارنة بعام 2015م، كما بلغت النسبة في الأطباء 31% والتمريض 50% من إجمالي القوى البشرية الصحية في عـام 2019م، وفيما ارتفعت نسبة القوى العاملة الوطنية للكادر التمريضي بنسبة 11% مقارنة بعام 2015م، تظل نسبة التعمين في هذا الكادر التمريضي في القطاع الخاص 3% في عام 2019م، كما أن 60% من الأطباء في وزارة الصحة غير عمانيين في حين بلغت نسبة الأطباء العمانيين في القطاع الخاص 5% فقط.

ومقـارنـة بـعـدد الـسـكـان انخفض عدد الأطباء من 21.4 لكل 10 آلاف من السكان في عام 2015م إلى 20.8 لكل 10 آلاف من السكان في عام 2019م. كما انخفض عـدد الممرضين/ الممرضات من 46.3 لكل 10 آلاف من السكان في عام 2015م إلى 44 لكل 10 آلاف من السكان في عام 2019م.

أما فيما يخص مؤشرات الصحة والسلوك الصحي تبين النشرة أن نسبة تغطية التحصينات للأطفال في عام 2019م بلغت 100% فيما بلغت جرعات التحصين ضد التيتانوس المقدمة للحوامل 17 ألفا و33 جرعة أولـى و38 ألفا و878 جرعة ثانية فأكثر.

وانخفضت حالات سوء التغذية الجديدة المرتبطة بالسعرات الحرارية البروتينية من 854 حالة في عام 2015م إلى 491 حالة جديدة في عام 2019م. كما انخفض معدل حالات سوء التغذية للأطفال دون سن الخامسة من 2.2 لكل 1000 طفل في عام 2015 إلى 1.2 لكل 1000 طفل في عام 2019م.

وفيما بلغت نسبة الولادات التي أجريت تحت إشـراف أخصائيين صحيين مهرة 98.6%، انخفض معدل وفيات الأمهات بشكل واضح من 17.5 وفاة لكل 100 ألف مولود حي في عام 2015م إلى 10.3 وفاة لكل 100 ألف مولود حي في عام 2019م.

لكن حـالات الـوفـاة بسبب مضاعفات الحمل والـولادة والـنـفـاس ارتـفـعـت في المستشفيات التابعة لوزارة الصحة من 5 حالات في عام 2015م إلى 6 حالات في عام 2019م، وفيما يخص الأمـراض غير المعدية شهد عام 2019م تسجيل 6 آلاف و430 حالة إصابة جديدة بالسكري 54% منهم إناث، وبلغ عدد المرضى المنومين المصابين بأورام بالسلطنة 5 الاف و386 ونسبة المصابين بأورام خبيثة منهم 63%.

وفيـمـا يخص الأمـراض الـمـعـدية جاء الحماق (الـجـدري الألـمـاني) في صـدارة الأمراض المبلغ عنها في عام 2019م بعدد بلغ 10 آلاف و139 تلاه مـرض الملاريا بألف و338 ثم الأمـراض المعدية الأخرى (التسمم الغذائي/ مصدر معد ثنائي) ب 606 والسل الرئوي ب 368 والتهاب الكبد ب 260 والحمى الحموية الفيروسية النازفة ب 134 وحمى الضنك ب 109.

وفيما يخص الوفيات تصدرت أمراض الجهاز الدوري أسباب الوفيات بالسلطنة، حيث تسببت في 955 حالة وفاة في عام 2019م تلتها أمراض الجهاز التنفسي ب 630 حالة وفاة ثم الأورام ب 504 حالات والأمـراض المعدية والطفيلية ب 341 والحالات التي تنشأ في فترة بعد الولادة ب 287، وانخفض معدل وفيات الأطفال الـرضـع مـن 9.5 لكل 1000 مـولـود حي في عام 2015م الى 7.9 في عام 2019م. وانخفض معدل وفيات الأطفال الأقل من خمس سنوات الى 10.1 في عام 2019 مقارنة ب 11.5 في عام 2015م.

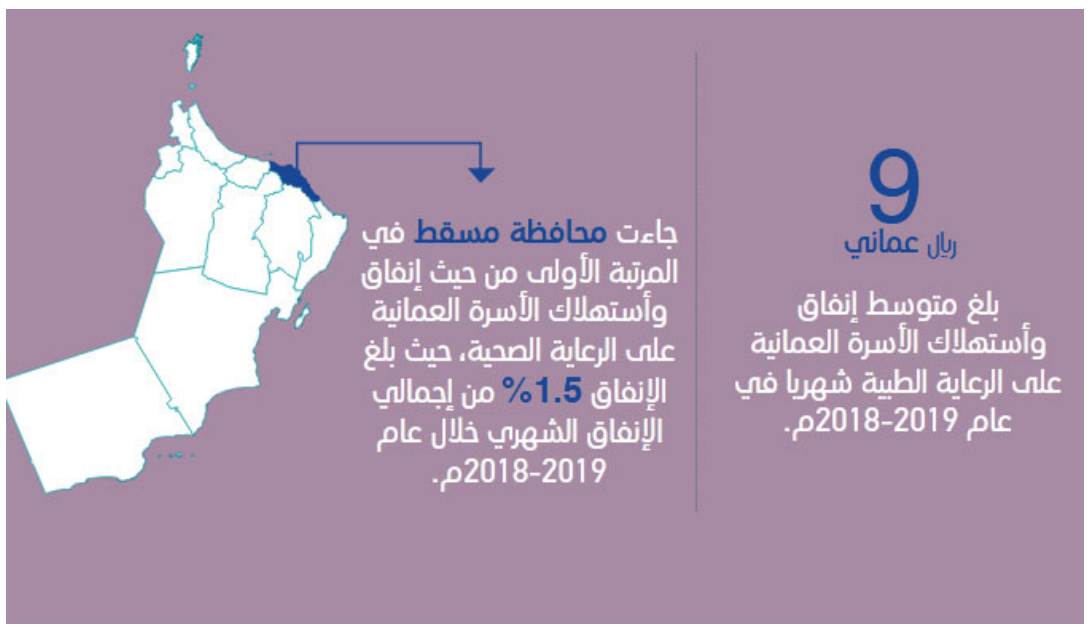

الثلاثاء 24 نوفمبر 2020
العـدد: 8364
local@shabiba.com

وكيل الاوقاف لـ «الشبيبة» بناء المساجد بالحاجة لها

مسقط-حمده البلوشية

قال وكيل وزارة الأوقاف والشؤون الدينية سعادة د. محمد بن سعيد المعمري أن الوزارة كانت محل الاهتمام السامي منذ السنوات الأولى لبزوغ فجر النهضة في عام 1970 م، حيث أنشأت وزارة الأوقاف وبيت المال في مارس 1973 م وفي ذات العام تم تعديل مسمى الوزارة إلى وزارة الأوقاف والشؤون الإسلامية وبقي مسمى الوزارة على هذا النحو ثم دمجت بعد ذلك في عام1982 م لتكون وزارة العدل والأوقاف والشؤون الإسلامية.

- **لسنا من الدول التي تسعى إلى أن تكون الزكاة هي الأداة التي تجلب منها الأموال لخزينة الدولة**
- **مظلة الشؤون الدينية تشمل جميع من يعيش هذه على هذه الأرض الطيبة من مختلف المساجد ودور العبادة**
- **تفسير شهادة النبي لأهل عمان بعدم السب والضرب أن العمانيين لا يمارسون ما يصطلح عليه الآن الإرهاب، التطرف والكراهية**

مشروع إعلان السلطان قابوس للمؤتلف الإنساني يمثل تاج النهضة بعد خمسين عاماً

نظرة شاملة

وأضاف سعادته في تصريحات أدلى بها لـ «الشبيبة»: في عام 1997 م فصلت وزارة العدل عن وزارة الأوقاف لتكون وزارة الأوقاف والشؤون الدينية ليشمل النظر كل ما يتعلق بالإشراف على الشؤون الدينية في السلطنة، وهذه المراحل تدل على الاهتمام السامي واهتمام القيادة بهذه الوزارة لتقوم بالمهام الموكلة إليها.

وقال سعادة وكيل وزارة الأوقاف أن الوزارة تشرف على كل الأعمال الدينية بمختلف الأديان في السلطنة لأن عمان بتاريخها الطويل ومسيرتها الحضارية الكبيرة تحتضن على تربتها وفي أرضها مختلف الأديان وهذا بطبيعة الحال يحتاج إلى عناية ورعاية ومظلة الشؤون الدينية تشمل جميع من يعيش هذه على هذه الأرض الطيبة من المساجد ومختلف دور العبادة.

الرسالة

وأشار سعادته إلى أن الإرث الحضاري لعمان عميق ومتجذر، والأمة العمانية قائمة على هذا الأصل الذي يعود إلى أمرين أثنين ولو أدركناهما لأدركنا كل الجهود التي بذلت على مدار التاريخ العماني وتوجت بعد ذلك بالنهضة الحديثة عام 1970 م واستمر عليها عمل القيادة في السلطنة وصولا إلى هذا العهد الزاهر لجلالة السلطان هيثم بن طارق المعظم حفظه الله ورعاه.

مضيفا: كل هذا الامتداد التاريخي قائم على أصلين مهمين الأصل الأول هو أصل الرسالة والأصل الثاني هو أصل الرسالية والذي أعنيه بالرسالة هو رسالة النبي صلى الله عليه وسلم إلى أهل عمان التي بعثتها صلى الله عليه وسلم لأهل عمان وحملها عمرو بن العاص إلى عبد وجيفر ابني الجلندى في صحار وهما ملكا عمان في ذلك الوقت، هذه الرسالة التي خصت بها أهل عمان رسالة ذات مدلولات حضارية عميقة جداً وهي تؤسس لهذه الحضارة العمانية وأسهمت معها في جعل عمان على هذا الطراز التي سارت عليه طوال القرون الماضية.

مشيراً إلى أن اختيار النبي صلى الله لأهل عمان برسالة خاصة لم يكن بمحض الاجتهاد النبوي وإنما هو وحي يوحى من عند الله عز وجل ليبعث هذه الرسالة إلى تلك الدول في ذلك الوقت ونحن نعلم من خلال التاريخ أن النبي أرسل 5 رسائل إلى ملوك وزعماء العالم ، كما أن طريقة استقبال العمانيون لمبعوث النبي صلى الله عليه وسلم وكيفية تعاملهم برقي ومنطق متطور في استلام هذه الرسالة وفي دراستها والتشاور حولها والاقتناع بها ثم بعد ذلك اسلامهم ودخولهم عن طواعية في هذا الدين، يعطينا مدلول آخر في كيفية تعامل العمانيين مع كل منتج حضاري جديد فلا يتقبلونه مباشرة إنما يخضعونه للنظر والمشورة وهذا الذي حدث في عهد عبد وجيفر ابني الجلندى عندما وصلت رسالة الرسول صلى الله، و الأمر الثالث أنهم آمنوا بالرسالة عن طواعية.

وأضاف: الأمم تتعامل معنا على هذا الأساس في كل حقب التاريخ، ولذلك بقيت عمان مستقلة ودولة ذات سيادة ولم تستعمر عمان بكاملها في فترة من الفترات منذ 1400 سنة وعمان تملك قرارها بيدها، ولا تسمح لأحد بأن يتدخل في نظامها الداخلي وكل ما يحدث فيها كان باستقلالية تامة، والفترة التي استعمرت عمان فيها هي فترات محددة من التاريخ وليس على كامل التراب العماني وإنما عبارة عن مواضع بسيطة ومحددة في عهد الفرس والبرتغاليين.

الرسالية

وقال سعادته أن محور الرسالية يتمثل في أن النبي صلى الله عليه وسلم عندما خص أهل عمان برسالة من عنده خصهم بثناء لم يثني على غيرهم من الأمم والحضارات، وعندما آمن أهل عمان برسالة النبي صلى الله عليه وسلم كان عبد وجيفر يعدا أنفسهما بالذهاب إلى زيارة النبي صلى الله عليه وسلم بمعية عمرو بن العاص ولكن الأقدار شاءت أن يلحق النبي بالرفيق الأعلى ويصل نبأ وفاته عليه الصلاة والسلام وعمرو بن العاص موجوداً في عمان في بلاط جيفر وعبد ابني الجلندي.

وأشار إلى أن خطبة أبو بكر الصديق التي خطبها في أهل عمان ينبغي أن تدرسها الأمة العمانية وتدرسها لأجيالها، وهي مدرسة كاملة تؤسس للنظرة التي ذكرتها والأصل العميق الذي ذكرته عن أهل عمان والتربة والحضارة العمانية.

وأضاف: الرسالية قائمة على عدم السب والشتم وهذه ليست مفردات بسيطة والنبي صلى الله عليه وسلم أعطي جوامع الكلم ومن جوامع الكلم شهادة النبي صلى الله عليه وسلم لأهل عمان أنهم لا يسبون ولا يشتمون ولا يضربون، وإذا جئنا إلى تفسير معنى عدم السب وعدم الضرب أن العمانيين لا يمارسون ما يصطلح عليه الآن الإرهاب، التطرف، الكراهية، وهذه الخطابات التي ينكرها الشرع والقانون على السواء.

وأوضح سعادته: هذه الشارة التي أعطاهم إياها النبي وهذا الوسام الذي جعله النبي في صدر كل عماني لذا يتفاخر العماني بأنه متحضر راقي لا يسب ولا يشتم ولا يمارس العنف.

وقال سعادته أن الوساطات العمانية التي قامت بها عمان يرجع تاريخها إلى مدى بعيد والحكمة العمانية حاضرة في هذه الوساطات التي تقوم بها السلطنة وهي امتداد لهذه الرسالية التي أخذوها عن النبي صلى الله عليه وسلم، وقبول العمانيين لهذه الوساطات ودخولهم فيها وإصلاح ذات البين على المستوى الأممي والدولي هذا نابع من إيمانهم من أهمية الرسالة التي يحملونها بين أيديهم، وعمان لا تعلن عن أغلب الوساطات وتحاول دائما أن تقوم بها في داخل الإطار الدبلوماسي والإطار السياسي بعيداً عن الأضواء، وهذه من الحكمة ومن يصلح بين الناس لا يكون دائما ينشر ما يدور لأنه قد يؤثر سلبا على كل جهود الوساطات وجهود الإصلاح التي يراد لها .

معرض رسالة الإسلام

وقال سعادته أن مشروع رسالة الإسلام الذي بدأ عام 2010 هو امتداد لكل الجهود الحكومية التي تعمل عليها السلطنة للتعريف بحضارتها ثقافتها وتجربتها، والمقصد من تجربة معرض رسالة الإسلام نقل تجربة عمان في التعايش والوئام الإنساني والمؤتلف الإنساني على أرضها للعالم، وزار المعرض نحو 132 مدينة حول العالم في 38 دولة، ويتحدث بـ 28 لغة تغطي أكثر من 80 ٪ من لغات العالم.

وأضاف: في هذه التجربة كان ذكر عمان الطيب يسبق حضورها في تلك الدول، وحيث ما ذهبنا وحيث ما يممنا وجدنا أن قلوب الناس مفتوحة قبل بلدانهم وأن ترحيبهم بعمان قبل أن نذهب إليهم.

6.5 مليون

ريال عماني إيرادات الزكاة سنوياً تذهب مباشرة للمستحقين عن طريق نظام إلكتروني بدون تدخل بشري

المؤتلف الإنساني

وحول مشروع المؤتلف الإنساني قال سعادته: مشروع إعلان السلطان قابوس للمؤتلف الإنساني يمثل تاج النهضة بعد خمسين سنة من التجربة لأن المؤتلف الإنساني يجمع عصارة تجربة السلطان قابوس تحت مظلة واحدة، لذلك جاء إعلان السلطان قابوس للمؤتلف الإنساني ليشمل المجالات السياسية والدينية، الثقافية وغيرها وعصارة التجربة التي حققتها عمان طوال العقود الخمسين سنة الماضية وهو في فكرته الأساسية يهدف إلى أن يكون الناس كلهم تحت مظلة الإنسانية دون تفريق بينهم ، وأن الذي يربط بين البشر هو وئام وعقد الإنسانية أو الرباط الإنساني وهو الرباط الأعمق والأقوى لذلك جاء هذا المشروع ليعلي شأن الإنسانية ويعلي شأن الرباط الإنساني ويجعله هو أساس التعامل بين الجميع.

قطاع المساجد

وحول قطاع المساجد، قال سعادته: قطاع المساجد من أهم القطاعات لدى الوزارة، مضيفا: لدينا كثافة عالية للمساجد بأكثر من 16 ألف جامع ومسجد في السلطنة، وتقوم هذه المساجد بأدوارها ورسالتها وواجبها الديني في المجتمع.

وأكد سعادته أن أكثر من 90 ٪ من المساجد التي بنيت في عمان كانت بتمويل من المجتمع نفسه، وهي دليل اهتمام العمانيين بالمساجد وبيوت الرحمن وحرصهم عليها والاهتمام ببنائها.

وقال سعادته: في الوضع المستقبلي لا بد من إعادة النظر في كثافة المساجد وكثرتها، فنعمل خلال الفترة القادمة ألا يبنى المسجد إلا على الحاجة الفعلية الحقيقية وفي المخططات السكنية الجديدة لأننا وصلنا إلى اكتفاء في المخططات السكنية القديمة لذلك لن يكون هناك مجال لبناء مساجد جديدة في مخططات سكنية قديمة، ونريد من خلال العناية بالمساجد نريد أن يكون دورنا فيها دور تشاركي مع المجتمع

وأضاف سعادته: قامت الدولة طوال سنوات النهضة المباركة بتمويل خدمات المساجد بدفع فواتير الكهرباء والمياه، ولم يكن المجتمع يدفع أي شيء من ذلك، مع ازدياد عدد الجوامع والمساجد ووجود أوقاف لها فسيكون تمويل دفع فواتير الكهرباء على أوقاف المسجد نفسه وهذه هي المعادلة الطبيعية ، فكل مسجد لديه أوقاف وهذه الأوقاف هي التي تقوم بالعناية بمرافق المسجد والزيادة فيها ، وكبعد استراتيجي ومستقبلي حتى المساجد التي تبنى حديثا سيصرح لها بالبناء وهي قليلة فقط في الحاجة القصوى ستكون مطالبة بأن توجد وقف لتحمل التكاليف التشغيلية.

وأوضح سعادته: كان التمويل الحكومي هو المعول عليه طوال العقود الماضية والآن هناك مبادرة لتعزيز إدارة الأوقاف ضمن مبادرات خطة التوازن المالي، مشيراً إلى وجود أكثر من ٥٠ نوعاً من الأوقاف وإذا تم العمل فيها بطريقة استثمارية وذكية وحديثة ستقوم بتغطية كل نفقات الجوامع والمساجد ولن يكون هناك حاجة للتمويل الحكومي عليها، الآن الأوقاف قائمة بالكثير من الجهود ولديها استثمارات كبيرة جدا ولكن ينبغي أن نوائم بين الاستثمارات الموجودة في الأوقاف وبين الحاجة الفعلية للمساجد والجوامع ومدارس القرآن الكريم لتغطية هذه النفقات التشغيلية وهذه معادلة نعلم عليها من خلال هذه المبادرات ومن خلال تحسين الجو الاستثماري للأوقاف، قانون الأوقاف يغطي كثير من هذه الجوانب والمرسوم السلطاني الذي صدر بتعديل قانون الأوقاف والذي نص في المادة ٩ على إنشاء المؤسسات الوقفية ليكون لها دور كبير جداً كمؤسسات وقفية في إدارة واستثمار أموال الأوقاف بطريقة جديدة.

وأضاف سعادته: لا يوجد وقف في عمان إلا وحددت المنافع التي تصرف عليه كمنافع بر وإحسان وقفاً لمسجد، وقفاً لمدرسة، وقفاً لأيتام، وقفاً للمرضى، وقفاً للتعليم، وقفاً لحمام الحرم حيث دأب العمانيون بأن يأخذوا معهم بعض المحاصيل كالشعير وغيرها إلى حمام الحرم في مكة وهذا النوع من الوقف كان ولا يزال موجوداً في عمان إلى اليوم، إضافة إلى أوقاف الرباط للحجاج والمعتمرين العمانيين التي يتجاوز عمرها أكثر من 200 سنة كإرث حضاري وتاريخي للعمانيين.

قطاع الزكاة

وفيما يتعلق بأموال الزكاة قال سعادته: أموال الزكاة لا تدار بمعنى استثماري، فالزكاة إغاثية عاجلة وتكون من الذي تجب عليه الزكاة إلى الأصناف الثمانية المذكورة في القرآن الكريم. وأضاف: طورت الوزارة منظومة الزكاة خلال السنوات الماضية حتى وصلت الآن إلى منظومة متكاملة محوكمة وبقالب حضاري ومركزي، والنظام الإلكتروني للزكاة الذي بدأ في عام 2016 قطع شوطاً كبيراً في بلورة فكرة الزكاة في سلطنة عمان.

وأشار سعادته إلى أننا لسنا من الدول التي تسعى إلى أن تكون الزكاة هي الأداة التي تجلب منها الأموال لخزينة الدولة أو بالإجبار والإكراه، مضيفاً: نحن نأخذ بالرأي الفقهي «لا إكراه في الدين» وأن الزكاة مثل الصوم والحج تكون من تلقاء الإنسان نفسه ولا يجبر عليه.

وأوضح أن نظام الزكاة الالكتروني متكامل يقوم بالربط بين أطراف العلاقة في مسألة الزكاة، وهذا البرنامج يدير العملية بالكامل بدون تدخل بشري، هذه التجربة أثبتت نجاحها وأكسبت الثقة للمجتمع في التعامل مع النظام الإلكتروني وخير دليل على ذلك تنامي إيرادات الزكاة من خلال المنصة بعد أن كانت 200 ألف في السنة الأولى من التدشين وصلت الآن إلى قرابة أكثر من 6.5 مليون ريال عماني في العام الواحد وتذهب مباشرة إلى المستحقين عن طريق نظام إلكتروني بدون تدخل بشري.

المؤشر

الشبيبة
الثلاثاء 24 نوفمبر 2020
العـدد: 8364
economy@shabiba.com

نفط عمان	سعر الدولار	سعر الذهب	الفضة	مؤشر مسقط
45.80	0.384	1.867	24.13	3627.39

وزير الاقتصاد يشارك باجتماع هيئة الشؤون الاقتصادية الخليجية

مسقط - ش

شارك معالي الدكتور سعيد بن محمد الصقري وزير الاقتصاد ممثلا السلطنة مساء أمس في الاجتماع الثالث للجنة الوزارية التحضيرية الدائمة لهيئة الشئون الاقتصادية والتنموية لمجلس التعاون الذي تستضيف أعماله الأمانة العامة لمجلس التعاون لدول الخليج العربية بالرياض، وذلك عبر تقنية الاتصال المرئي.

وتناول الاجتماع مناقشة المواضيع المدرجة على مشروع جدول أعمال اللجنة الوزارية التحضيرية لهيئة الشئون الاقتصادية والتنموية. حيث ناقش العديد من المواضيع الهامة في مجال التكامل الخليجي المشترك بالمجالين الاقتصادي والتنموي، ويأتي في مقدمتها مخرجات دراسة برنامج عمل هيئة الشؤون الاقتصادية والتنموية، إضافة الى الجوانب الاستراتيجية التي يجب أخذها في الإعتبار ضمن برنامج عمل الهيئة وأولوياتها .

كما تناول الاجتماع أهم المستجدات بشأن مشروع سكة حديد دول مجلس التعاون، ومفاوضات التجارة الحرة، إلى جانب لوحة الأداء التفصيلية لمستوى التنفيذ في مجالات السوق الخليجية المشتركة ومخرجات المسح الإحصائي حول مدى قياس تنفيذ قرارات العمل الخليجي المشترك.

كما تم بحث المواضيع المتعلقة بتنفيذ قرارات المجلس الأعلى في لقائه التشاوري الـ17 بشأن الاتحاد الجمركي والسوق الخليجية المشتركة وانتقال الشاحنات بين الدول الأعضاء، إضافةً إلى مشروع بناء نموذج اقتصادي خليجي.

وتناول الاجتماع كذلك آخر المستجدات بشأن الدراسات والمشاريع التي يقوم بها مكتب الشئون الاقتصادية والتنموية، وتقريرًا حول أهم مؤشرات التطورات الاقتصادية في دول مجلس التعاون وعدد من المواضيع الأخرى ذات العلاقة بالعمل الخليجي المشترك.

في نيابة الأشخرة بولاية جعلان بني بو علي

وضع حجر الأساس لمشروع السيف

جعلان بني بو علي- حمد الساعدي

احتفلت شركة سندان للتطوير بوضع حجر الأساس لمشروع مجمع السيف السكني النموذجي في نيابة الأشخرة بولاية جعلان بني بو علي تحت رعاية سعادة الدكتور يحيى بن بدر بن مالك المعولي محافظ محافظة جنوب الشرقية.

يعد مشروع السيف السكني احد مشاريع شركة سندان للتطوير الحيوية ومن المشاريع السكنية النموذجية في السلطنة بشكل عام وفي نيابة الأشخرة بشكل خاص كونه مشروع مميز وفريد من نوعه من خلال النوع والتفاصيل المتعلقة به من ناحية التصميم والموقع والتنوع في مرافقة الحديثة والعصرية التي تصنع التجربة العصرية، حيث سيتكون المشروع من خمسة وسبعون فله سكنية بنمط حديث يضمن تجربة الاستجمام والاسترخاء المميزة وكذلك يضم المشروع غرف الاقامة الفسيحة والواسعة التي تتكامل مع احتياجات ومتطلبات الزوار والمقيمين إلى نيابة الأشخرة وغيرها من وسائل الاقامة التي تضمن التجربة الفريدة للنزلاء على رمال الأشخرة الناعمة وجوها اللطيف في فصل الصيف والبارد في فصل الشتاء، ويأتي هذا المشروع ليكون نموذج سكني حديث وفق أعلى معايير الجودة و الرفاهية

حيث ينفذ المشروع على مساحة اربعة وعشرون الف متر مربع وقال الرئيس التنفيذي لشركة سندان علي حسين بأن مشروع السيف اضافة مميزة للمشاريع التنموية لمحافظة جنوب الشرقية ونيابة الاشخرة بشكل خاص كونها تستقطب العديد من الزوارعلى مدار العام وهذا المشروع سيخدمهم كثيرا وسيقدم لهم خدمات الاقامة الفاخرة وكذلك سينعش الجانب الاقتصادي للنيابة ويوسع قاعدة المستفيدين من أبناء المحافظة وكذلك المشاريع الصغيرة والمتوسطة. بالإضافة إلى ذلك يعد الاستثمار على مستوى البنى التحتية في السلطنة من الركائز الأساسية التي تمضي بها شركة سندان والتي تتواكب مع رؤية عمان عشرون أربعون في محور الاقتصاد والتنمية من خلال ركيزة تحقيق تنمية متوازنة للمحافظات التي تهدف إلى إذابة الفوارق الاقتصادية والاجتماعية بين المحافظات المختلفة، والاستغلال الأمثل للموارد الطبيعية بحسب المزايا النسبية لكل محافظة من محافظات السلطنة بما من شأنه أن يسهم في تحقيق تنمية إقليمية متوازنة تقود إلى تحقيق تنمية شاملة ومستدامة.

وتمضي شركة سندان في عمليات التطوير العقاري على مستوى السلطنة بشكل كبير كونها الشركة الرائدة في القطاع وتسعى للتنوع في المشاريع التي تلبي احتياجات السوق المحلي والعمل على تلبيتها وفق أعلى معايير الجودة والحداثة والابتكار.

ناقش آثار انخفاض أسعار النفط وكورونا 9 على اقتصادات الدول العربية

المالية والبنك المركزي يشاركان في منتدى المالية العربي

مسقط - ش

شارك معالي ناصر بن خميس الجشمي أمين عام وزارة المالية، والدكتور قيس بن عيسى اليحيائي نائب الرئيس التنفيذي للبنك المركزي العماني في أعمال الدورة الخامسة من منتدى المالية العامة في الدول العربية، والذي ينظمه صندوق النقد العربي وصندوق النقد الدولي اليوم 23 نوفمبر 2020م، عبر الاتصال المرئي بمشاركة أصحاب المعالي وزراء المالية في الدول العربية ومحافظي المصارف المركزية ومؤسسات النقد العربية، وبحضور عدد من المسؤولين والمختصين بوزارة المالية والبنك المركزي العماني.

وناقش المنتدى في دورته الخامسة التطورات والتحديات الراهنة التي تواجهها الدول العربية ومن بينها آثار انخفاض أسعار النفط وجائحة كوفيد19- على اقتصادات الدول العربية. وقد اشتمل المنتدى على جلستين، ناقشت فيه الجلسة الأولى تطورات الاقتصاد الكلي وآفاقه، في حين ركزت الجلسة الثانية على متطلبات تعزيز الحماية الاجتماعية.

وتحدث أمين عام وزارة المالية في المنتدى حول تجربة السلطنة في تعزيز منظومة الحماية الاجتماعية ودورها في تخفيف التداعيات الناتجة عن الأزمة الراهنة التي يمر بها العالم. وأشار معاليه

ناصر الجشمي

قيس اليحيائي

في كلمته بأن منظومة الحماية الاجتماعية في السلطنة ترتكز على حزمة متنوعة من البرامج منها برامج الاستثمار في رأس المال البشري من خلال مجانية التعليم والرعاية الصحية وبرامج التأمينات الاجتماعية ونظام صناديق التقاعد وصولا إلى برامج المساعدات الاجتماعية والتي تهدف إلى تأمين سبل العيش اللائق للفئات الأكثر تعرضاً للمخاطر.كما سلط معاليه الضوء على جهود السلطنة في تعزيز منظومة الحماية الاجتماعية وتأمين الاستدامة المالية لها في ظل الأوضاع الراهنة الناتجة عن جائحة كورونا وانخفاض أسعار النفط ومنها إصدار نظام الأمان الوظيفي ومبادرة إنشاء مظلة فعالة وموحدة لنظام الحماية الاجتماعية، ومبادرة «تعزيز مساهمة منظومة التمكين في الاقتصاد الوطني» ومبادرة «حوكمة برامج المسؤولية الاجتماعية وتنمية المجتمعات المحلية».

يناقش طرق تعزيز التنمية الصناعية الشاملة والمستدامة

السلطنة تشارك في اجتماع مجلس التنمية الصناعية لليونيدو

مسقط - ش

شاركت السلطنة امس ممثلة في وزارة التجارة والصناعة وترويج الاستثمار في الاجتماع الثامن والأربعون لمجلس التنمية الصناعية لليونيدو وبمشاركة ممثلين من 168 دول من مختلف دول العالم. ويناقش الاجتماع على مدى 3 أيام عدد من المحاور منها مستقبل التصنيع، وطرق تعزيز التنمية الصناعية الشاملة والمستدامة وكذلك إنجازات المنظمة خلال الفترة الفائتة. وقال المهندس سامي بن سالم الساحب مدير عام المديرية العامة للصناعة بوزارة التجارة والصناعة وترويج الاستثمار في كلمته خلال الاجتماع يسر السلطنة أن تنضم إلى الدول الأعضاء في مراجعة الإنجاز السنوي لليونيدو لتعزيز التنمية الصناعية الشاملة والمستدامة. وأضاف المهندس سامي الساحب بإن العواقب الاقتصادية والاجتماعية لوباء كوفيد 19 محسوسة بقوة في البلدان المتقدمة والنامية على حد سواء، وفي الوقت نفسه تلعب التنمية الصناعية الشاملة والمستدامة (ISID) دورًا حاسمًا في الاستجابة الفورية والتعافي على المدى الطويل. وأوضح المهندس بأن

السلطنة اتخذت سلسلة من الإجراءات الوقائية للصناعات المحلية للحد من الاثار المترتبة على فيروس كوفيد 19، وإنتاج السلع الصحية والطبية الأساسية في الدولة وقت الجائحة. وأكد المهندس على إلتزام سلطنة عمان بالتنمية الصناعية الشاملة والمستدامة (ISID) وأهداف التنمية المستدامة السابعة عشر، كذلك تواصل السلطنة دفع قطاع التصنيع إلى مراحل تصنيع أكثر تقدمًا تماشيًا مع رؤية السلطنة 2040، حيث سيظل التصنيع حجر الأساس لنظام اقتصادي قوي وشامل ومستدام، وهو أكثر المجالات المثمرة لريادة الأعمال والتقدم التكنولوجي وزيادة الإنتاجية، لأنه يخلق النمو الاقتصادي والدخل والحراك الاجتماعي. كما دعت السلطنة المنظمة إلى تكثيف برامجها الداعمة للدول والعمل على متابعة وتقييم البرامج الاستراتيجية التي قامت بها. الجدير بالذكر أن «اليونيدو» تعد واحدة من الشركاء الاستراتيجيين في تطوير استراتيجية عمان الصناعية 2040، حيث حقق التعاون مع اليونيدو نجاحا ملموسا، بما في ذلك بناء القدرات في مجالي الإحصاءات الصناعية.

وكيلة التجارة تلتقي أصحاب الأعمال بظفار

صلالة - العمانية

التقت سعادة أصيلة بنت سالم الصمصامية وكيلة وزارة التجارة والصناعة وترويج الاستثمار لترويج الاستثمار مساء أمس الأول بفرع غرفة تجارة وصناعة عُمان بمحافظة ظفار بعدد من أصحاب الأعمال والمستثمرين في المحافظة.

تم خلال اللقاء التعرّف على احتياجات أصحاب الأعمال والاستماع إلى مقترحات وملاحظات المستثمرين وأهم التحديات التي تواجههم بسبب الأوضاع الاقتصادية الراهنة وتأثيرات جائحة فيروس كورونا على القطاعات الاقتصادية في المحافظة.

وناقش اللقاء أهم المقومات الاقتصادية وفرص الاستثمار المتاحة في السلطنة من خلال الاستغلال الأمثل للثروات الطبيعية والصناعية والبنية الأساسية والخدمات اللوجستية التي تسهم في تحقيق الاستثمار الجيد والنوعي وتعزز من الفرص الاستثمارية. كما تم التطرق إلى محورالاقتصاد والتنمية في الرؤية المستقبلية عُمان 2040 والتي تهدف إلى بناء اقتصاد متنوع وديناميكي ومتفاعل مع معطيات العولمة إلى جانب تحقيق التنويع الاقتصادي بما يضمن استمرار معدلات النمو الاقتصادي في المرحلة المقبلة.

لتطوير المهارات الابتكارية وتطوير الذات للشباب ورواد الأعمال

بنك عُمان العربي يطلق المجموعة الثانية من حلقات العمل

مسقط - ش

أعلن بنك عُمان العربي عن إطلاق المجموعة الثانية من ورش العمل التعليمية على منصته الرقمية المجانية والمتخصصة في تطوير مهارات رواد الأعمال والشباب عموماً لتتواءم مع احتياجات العمل في المستقبل. المجموعة الثانية من ورش العمل بدأت يوم الأحد 22 نوفمبر الجاري، وتستمر حتى شهر فبراير من العام القادم 2021، حيث ستتضمن مجموعة واسعة من المواضيع التي سيقدمها العديد من الخبراء من داخل وخارج السلطنة وسيتم الإعلان عن جميع الورش بشكل شهري على مختلف منصات التواصل الاجتماعي لبنك عمان العربي.

في هذا الإطار تحدث عادل الرحبي، رئيس إدارة الموارد البشرية في بنك عُمان العربي فقال : «يحتاج الخريجون الجدد ورواد الأعمال المبتدئين للنجاح في سوق العمل إلى مجموعة مختلفة من المهارات عن تلك التي يتلقونها خلال دراستهم الأكاديمية، وانطلاقاً من دورنا كمؤسسة مالية وطنية رائدة، أخذنا على عاتقنا تقديم هذه الورش التعليمية المتخصصة مجاناً للراغبين من شباب وشابات هذا الوطن كجزء من مسؤوليتنا الاجتماعية. وأضاف : المجموعة الجديدة من الورش ستغطي عدداً كبيراً من المواضيع والبرامج التقنية الحديثة التي تتواكب مع المجريات الحالية والمستقبلية والتي يحتاجها شبابنا لتمهيد الطريق من أمامهم للنجاح في عالم يزداد تنافسية يوماً بعد يوم».

هذا وتأتي المجموعة الجديدة من ورش العمل بعد النجاح الكبير الذي حققته المجموعة الأولى التي انطلقت في وقت سابق من هذا العام مع تدشين المنصة الرقمية، والتي حظيت بمشاركة ما يزيد عن 700 مشارك في أكثر من 20 ورشة متخصصة تم تنظيمها على مدى شهرين.

من جانبها، أضافت لين الأتاسي، رئيسة الابتكار في بنك عُمان العربي: «ستتطرق ورش العمل في المجموعة الثانية إلى بعض المفاهيم والبرامج الجديدة التي تُستخدم لتطوير حلول ومنصات مبتكرة إلى جانب ورش أخرى تناقش مبادئ العلامة التجارية وكيفية تطبيق مبدأ التفكير التصميمي في بناء استراتيجية الأعمال، وآلية استخدام الذكاء الصناعي وغيرها من المواضيع التي سيقدمها مجموعة كبيرة من الخبراء والإستشاريين في مجالاتهم والتي من شأنها أن تعزز من معارف المشاركين».

وأضافت لين: «نحن سعداء بالتعاون مع مجموعة رائدة من الشركاء لتقديم هذه الورش بكفاءة عالية مثل شركة GBM وشركة فيزرو Phazero و شركة Progressoft و شركة NNTC المتخصصين في الحلول الرقمية، إلى جانب شركة The Shifting Point و شركة بينتابيراميد Pentapyramid . أنا على ثقة بأن المشاركين في هذه الورش سيحققون أعلى استفادة ممكنة من خلال التفاعل مع الخبراء في هذه المجالات الحديثة».

المها تجري السحب الأخير «الوقود المجاني»

مسقط - ش

اعلنت شركة المها لتسويق المنتجات النفطية عن اجراء السحب الاخير لاعلان اسماء الفائزين بالوقود المجاني بقيمة 50 ريال لكل فائز يوم الاحد المقبل.

واعرب المهندس حمد بن سالم المغدري الرئيس التنفيذي لشركة المها لتسويق المنتجات النفطية عن سعادته بالتفاعل الكبير التي حضيت بها مبادرة المها للفوز بالوقود المجاني مقابل تعبئ الوقود بقيمة 5 ريالات بأستخدام بطاقة المها مسبقة الدفع المجانية ، والتي تاتي مع احتفالات البلاد بالعيد الوطني الخمسين للنهضة، ووفاء لزبائن المها واعتزازا بمكانتهم ، مؤكدا ان الشركة تحرص بشكل دائم على التفاعل والمشاركة في المناسبات الوطنية بهدف إدخال الفرح والسرور في نفوس أفراد المجتمع.

واضاف المهندس حمد المغدري:ان شركة المها لتسويق المنتجات النفطية اهتماما كبيرا بزبائنها من خلال الحرص على توفير الخدمات والمنتجات لتلبية متطلباتهم من الوقود والزيوت والمرافق الخدمية الاخرى كتقديم خدمة المركبات ومحلات التسوق والمطاعم والصيدليات والتي تجعلها مراكز خدمة متكاملة كأحد الاهداف الرئيسية لشركة المها لمواكبة احتياجات وتطلعات الزبائن الحالية والمستقبلية من خلال 238 محطة منتشرة في ربوع السلطنة.

حمد المغدري

في المناطق الريفية ضمن احتفالاته بالعيد الوطني

البنك الوطني العُماني يدعم رائدات الأعمال

مسقط - ش

احتفالاً بالعيد الوطني الخمسين المجيد وتحت شعار 'لوطني، من الوطني'، أعلن البنك الوطني العُماني عن دعمه لعدد من البرامج التي تركز على تمكين المرأة. وتهدف هذه المشاريع إلى تزويد النساء بالأدوات اللازمة لتحويل حرفهنّ اليدوية إلى مشروعات قابلة للنمو والتطبيق بما يساهم في تعزيز النمو الاجتماعي والاقتصادي لهن خصوصا وللمجتمع عموماً. وتعد هذه الخطوة هي الأحدث في قائمة المبادرات التي ينظمها البنك الوطني العُماني تأكيداً على أهمية تمكين المرأة واعترافاً بمساهماتها القيّمة في تطور وتقدم المجتمع.

وتعليقاً على ذلك، قال عبد الله بن زهران الهنائي، الرئيس التنفيذي للبنك الوطني العُماني: «نفتخر بمشاركة وطننا الغالي للاحتفال بالعيد الوطني الخمسين المجيد، وأن نحتفي بنصف قرن مزدهر حافل بالإنجازات، وكوننا أول بنك محليّ بالسّلطنة، نعتز بأننا جزء لا يتجزأ من النسيج الوطني ومسيرة نهضته المتجددة، ونلتزم بدعم أفراد المجتمع، وخاصة المرأة، إيماناً بدورها الأساسي في تقدم المجتمع، وتهدف هذه المشروعات إلى إزالة جميع العقبات والتحديات التي تواجه المرأة، وتحرص على تزويدها بالأدوات اللازمة لتحقق طموحاتها مما يخلق فرص اقتصادية أكثر، لتمكين المرأة العمانية من لعب دور أساسي في النمو الاجتماعي والاقتصادي طويل الأمد.

وفي جزيرة مصيرة، يتعاون البنك الوطني العُماني مع منظمة الأغذية والزراعة(الفاو) التابعة لمنظمة الأمم المتحدة في أحد المشروعات المصممة لتمكين عدد من النساء في مجال صيد الأسماك. ويأتي هذا المشروع تحت مظلة جمعية المرأة العُمانية بمصيرة، والذي يدعم (52) امرأة من المشاركات في الأنشطة الساحلية بما في ذلك حصاد وتجميع المحار للاستهلاك المنزلي وبيع الفائض منه، حيث يتم تزويدهنّ بالموارد، والأصول، والخدمات، والتقنيات بما يساهم في نجاح هذه المشروعات.

أما المشروع الثاني، فقد أسستهُ أحلام المقبالية، من محافظة البريمي، ويطلق عليه اسم 'بيت البنات' ويقدم حاضنة هي الأولى من نوعها للمرأة لتعليمها كيفية تحويل مهاراتها مثل الصناعات الحرفية، والخياطة، والطبخ إلى مشاريع متكاملة. وعبر الدعم الذي سيقدمه البنك الوطني العُماني لهذا المشروع، ستواصل هذه الحاضنة توفير المكان والأدوات اللازمة للنساء لتطوير مشاريعهنّ الناشئة.

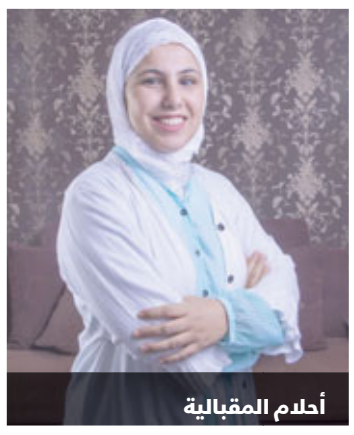
أحلام المقبالية

شون مايكل رئيساً تنفيذياً لمرسيدس عُمان

مسقط - ش

أعلنت مرسيدس – بنز عُمان عن تعيين شون مايكل رئيساً تنفيذياً جديداً لها. وتعليقاً على ذلك، قال شون مايكل: «على الرغم من الظروف الراهنة، أشعر بالتفاؤل تجاه المستقبل». وتمتد خبرات شون مايكل إلى أكثر من 28 عاماً عمل خلالها في عدد من أبرز العلامات التجارية في قطاع السيارات بما في ذلك مرسيدس – بنز، وبي إم دبليو، وأودي وشغل العديد من المناصب العليا. وقبل انضمامه لأسرة مرسيدس – بنز عُمان، شغل منصب رئيس العمليات في صن داون موتورز مرسيدس – بنز في جنوب أفريقيا. جديرٌ بالذكر أن شون مايكل يحمل دبلوم إدارة الأعمال من كلية ويتس بجامعة ويتواترسراند، إضافة إلى تخرجه من برنامج التطوير التنفيذي من جامعة ستيلينبوش للأعمال، وكلتاهما في جنوب أفريقيا.

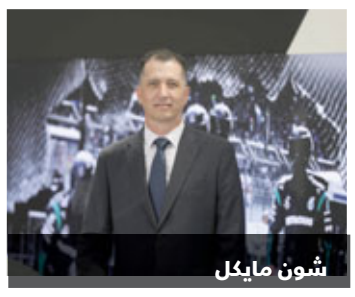
شون مايكل

احتفالا بالعيد الوطني الخمسين

بنك ظفار يجري سحبًا على جوائز نقدية

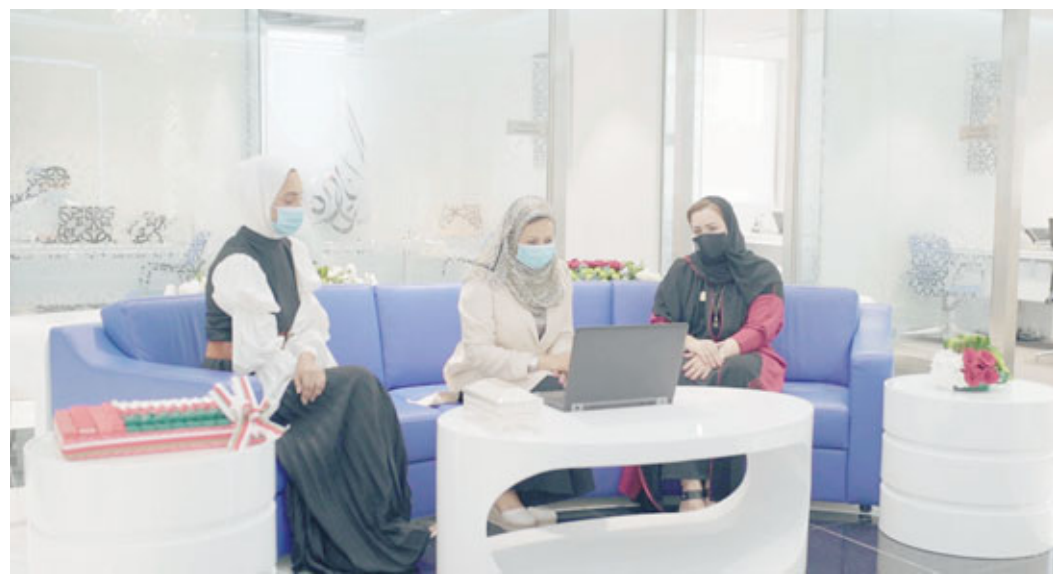

مسقط - ش

احتفالًا بالعيد الوطني الخمسين، أجرى بنك ظفار سحبه الخاص بهذه المناسبة، وذلك تحت رعاية صاحبة السمو السيدة علياء بنت ثويني آل سعيد، حيث شهد السحب فوز 5 من زبائن بنك ظفار بجوائز نقدية قيمتها 10 آلاف ريال عماني لكل منهم.

وفي تصريح له مهنئًا الفائزين قال الدكتور طارق طه، رئيس مجموعة التجزئة المصرفية ببنك ظفار: «تزامنًا مع احتفالات السلطنة بالعيد الوطني الخمسين المجيد، أجرينا هذا السحب الخاص بهذه المناسبة، وأود أن أتقدم بالتهنئة لجميع الفائزين في هذا السحب، كما أدعو زبائننا بمواصلة التوفير، فقد يصل دورهم للفوز في السحوبات المتبقية حتى نهاية العام».

وقد أجرى بنك ظفار السحب في فرع الريادة بدار الأوبرا السلطانية، وقد حرص البنك على اتباع الإجراءات الاحترازية للحد من انتشار كوفيد19 كالإلتزام بلبس الكمامات والحفاظ على التباعد، كما توشح الفرع بألوان العلم العماني والزينة احتفالًا بهذه المناسبة.

د.طارق طه

نفط عمان يرتفع

مسقط - العمانية

بلغ سعر نفط عُمان أمس تسليم شهر يناير القادم (80ر45) دولار أمريكي.

وأفادت بورصة دبي للطاقة بأن سعر نفط عُمان شهد ارتفاعًا بلغ (29ر1) دولار أمريكي مقارنة بسعر يوم الجمعة الفائت والبالغ (51ر44) دولار أمريكي.

تجدر الإشارة إلى أن معدل سعر النفط الخام العُماني تسليم شهر ديسمبر القادم بلغ (11ر41) دولار أمريكي للبرميل منخفضًا بمقدار (49) سنتًا مقارنة بسعر تسليم شهر نوفمبر الجاري.

خفف السرعة استمتع بالقيادة
اعلان خدمة عامة من ش

بمشاركة 85 شركة صينية

التجارة تنظم المنتدى العُماني الصيني للاستثمار

مسقط - ش

نظمت وزارة التجارة والصناعة وترويج الاستثمار بالتعاون مع سفارة جمهورية الصين الشعبية بمسقط امس المنتدى العُماني-الصيني للاستثمار بالاتصال المرئي بحضور سعادة محسن بن خميس البلوشي، المستشار بوزارة التجارة والصناعة وترويج الاستثمار، وسعادة لي لينج بينج سفيرة جمهورية الصين الشعبية لدى السلطنة، وبمشاركة عدد 85 شركة صينية،عبر الاتصال المرئي.

استهدف المنتدى الشركات الصينية المتخصصة في المجالات اللوجستية وقطاع الطاقة المتجددة والصناعات التحويلية، وقد هدف إلى تعزيز العلاقات بين السلطنة والصين، والتعريف بالفرص الاستثمارية في السلطنة وبمجالات تعزيز التبادل التجاري بين الجانبين، وبحث إمكانية إقامة شراكات استراتيجية لزيادة الاستثمار والنشاطات التجارية بين البلدين، وكذلك تسليط الضوء على التدابير التي اتخذتها السلطنة لتعزيز بيئة الأعمال وجذب الاستثمارات إليها.

وقال سعادة محسن بن خميس البلوشي المستشار بوزارة التجارة والصناعة وترويج الاستثمار بأنّ السلطنة والصين تربطهما علاقات حضاريّة قوية ممتدة عبر التاريخ، واليوم تمثل الاستثمارات الصينيّة جانبًا مهمًا في العلاقات الاقتصاديّة بين البلدين، حيث استثمرت شركة Oman Wanfang في عام 2018 -وهي اتحاد يضم ست شركات صينية خاصة- مبلغ 10.7 بليون دولار أمريكي في بناء مدينة صناعية بمساحة 12 كيلومترًا مربعًا في المنطقة الاقتصادية الخاصة بالدقم لتطوير ما لا يقل عن 30٪ من المدينة الصناعية الصينية العُمانية المخطط لها في الدقم في غضون 5-7 سنوات ، كما وقعت 10 شركات صينية اتفاقيات إيجار أرضي لبناء مشاريع مختلفة بإجمالي استثمارات تزيد عن 3 بليون دولار أمريكي. ومن المقرر إنشاء 35 مشروعًا للمدينة الصناعية الصينية العُمانية من بينها 12 مشروعًا للصناعات الثقيلة بما في ذلك إنتاج الخرسانة التجارية ومواد البناء والزجاج المصقول والميثانول والمواد الكيميائية الأخرى. كما تم تخصيص 12 مشروعًا صناعيًا خفيفًا إضافيًا يشمل إنتاج وحدات طاقة شمسية بقدرة 1 جيجاوات وتصنيع أدوات النفط والغاز بالإضافة إلى منتجات لخطوط الأنابيب والحفر.

مركز الزبير يشارك بمؤتمر حاضنات الأعمال بالبحرين

مسقط - ش

شارك مركز الزبير للمؤسسات الصغيرة وللمرة الثالثة على التوالي مع أربعة من أعضائه الفائزين ببرنامج الدعم المباشر في مؤتمر حاضنات ومسرعات الأعمال الخليجي الثالث في مملكة البحرين والذي عقد إفتراضيا على الشبكة العنكبوتية الإنترنت خلال الفترة من 18-19 نوفمبر الحالي.حيث جاء المؤتمر تحت عنوان تحديات وفرص النظم للشركات الصغيرة والمتوسطة إلى جانب هذا الوباء. ولقد جاء تنظيم المؤتمر عبر الإنترنت بسبب قيود السفر المتعلقة بإنتشار جائحة كوفيد19-

ويأتي تنظيم هذا المؤتمر من قبل جمعية البحرين لتنمية المؤسسات الصغيرة والمتوسطة بالتعاون مع وزارة الصناعة والتجارة والسياحة البحرينية، حيث مثل مركز الزبير للمؤسسات الصغيرة الى جانب المستشارين بمركز الزبير للمؤسسات الصغيرة وبمشاركة أربعة من أعضائه الفائزين في برنامج الدعم المباشر وهم عبدالعزيز بن صالح المعولي مؤسس سمارتك ومنصور بن ناصر الرحبي صاحب مؤسسة أبراج الزهراء، وعلي بن سعيد الراشدي مالك مؤسسة معاونة إضافة الى مشاركة مؤسسة شياكة للتصوير الفوتوغرافي لصاحبته زهرة بنت محمد أمبوسعيدي. حيث سلط أعضاء مركز الزبير للمؤسسات الصغيرة الضوء على خبراتهم وتجاربهم مع إنتشار جائحة كوفيد مع زملائهم من رواد الأعمال من دول مجلس التعاون للدول الخليج العربية.

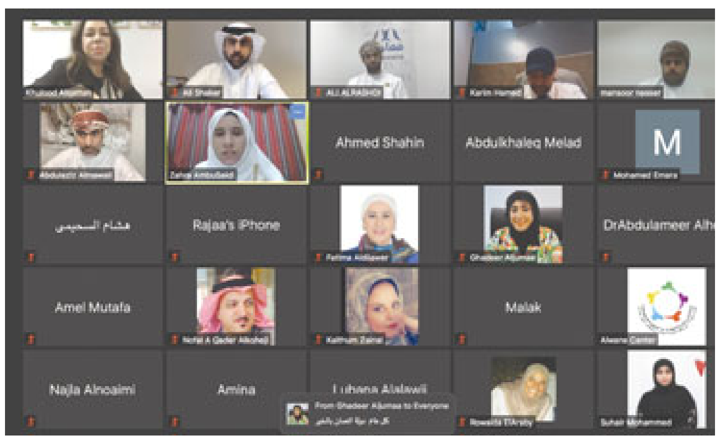

حضر المؤتمرممثلين من حاضنات ومسرعات اعمال وجهات داعمة لريادة الاعمال، بالإضافة الى عدد من رواد الأعمال اصحاب المشاريع الصغيرة والمتوسطة من 5 دول خليجية وهي عمان والسعودية والإمارات وعمان والكويت والبحرين البلد المستضيف بالإضافة إلى جمهورية مصر حيث بلغ عدد المشاركين حوالي ٩٠ مشارك على مدى اليومين.علما بأن هذا المؤتمر يعتبر فرصة ثمينة لرواد الأعمال أصحاب المؤسسات الصغيرة والمتوسطة من أجل التعلم وتبادل الأفكار العملية والعلمية مع نظرائهم من دول الجوار وإيجاد الحلول والتحديثات في مجال ريادة الأعمال من أجل التغلب على التحديات المشتركة في المنطقة.وحول مشاركة مركز الزبير للمؤسسات الصغيرة في هذا المؤتمر وقال علي شاكر مستشار أول بمركز الزبير للمؤسسات الصغيرة : أننا كمستشارين في مركز الزبير للمؤسسات الصغيرة تعتبر مثل هذه المؤتمرات والحاضنات فرصة لنا للتعلم من تجارب وخبرات الدول الأخرى الاخرى في مجال دعم ريادة الأعمال وخاصة فيما يتعلق بمبادراتهم وأساليبهم في مثل هذه الأوقات الصعبة التي يتعرض لها قطاع المؤسسات الصغيرة والمتوسطة جراء جائحة كوفيد19- ومن جانبه قال علي بن سعيد الراشدي مؤسس مؤسسة معاونة: أشكر القائمون على مركز الزبير للمؤسسات الصغيرة على إتاحة لنا هذه الفرصة في المشاركة في مؤتمر الحاضنات

بدءاً من عام 2021

«إتش إس بي سي» يتوقع عودة الاقتصاد العماني للانتعاش

مسقط - ش

استعرض كبار الخبراء الاقتصاديون لدى بنك إتش إس بي سي توقعاتهم المستقبلية للاقتصادات العالمية والإقليمية من خلال منتدى افتراضي عقد عبر الإنترنت حضره أكثر من 100 من زبائن البنك في السلطنة.

وقام كل من سايمون ويليامز، كبير الخبراء الاقتصاديين لمنطقة وسط وشرق أوروبا والشرق الأوسط وأفريقيا؛ وستيفن كينج، المستشار الاقتصادي الأول؛ وبول ماكيل، رئيس أبحاث العملات الأجنبية في الأسواق الناشئة، باستعراض وجهات نظرهم حول تأثير كورونا على الاقتصاد العالمي وبتسليط الضوء على العوامل المختلفة التي تؤثر على التوجهات الاقتصادية الكلية، والسياسات المالية، وكذلك أسواق النفط والعملات الأجنبية. كما تحدثوا عن التحديات والفرص التي تنتظر السلطنة على وجه الخصوص والمنطقة بمجملها في عام 2021. وقالت مليكا بيتلي، الرئيس التنفيذي لبنك إتش إس بي سي عمان: «إن المرونة الإقتصادية التي تتميز بها السلطنة ستمكنها من الصمود في وجه الأوضاع الإقتصادية التي يمر بها العالم أجمع. وما يثلج الصدر فعلاً هو تكاتف جهود مختلف الجهات في هذه الأوقات بهدف النهوض بإقتصاد السلطنة مرة أخرى. ونحن سعيدون بإستضافة زبائننا في هذا المنتدى الإقتصادي الإفتراضي».

وقال سايمون ويليامز، كبير الخبراء الاقتصاديين لدى بنك إتش إس بي سي لوسط وشرق أوروبا والشرق الأوسط وإفريقيا: « نحن نشهد مؤشرات على قيام الحكومات في جميع أنحاء منطقة دول مجلس التعاون الخليجي باتخاذ سياسات و إجراءات حازمة للتعامل مع آثار انخفاض أسعار الطاقة ووضع الميزانيات المالية العامة على أسس أكثر استدامة.

المحكمة الإبتدائية بالعامرات
أمانة سر المحكمة

إعـلان قضـائي

تعلن أمانة سر المحكمة بأن/ الشركة الوطنية للتمويل أقامت الدعوى التجارية رقم 2020/1303/527

ضد/ جوفند راج ، للمطالبة بالاتي:

1- إلزام المدعى عليه بأداء المديونية المترصدة بذمته والبالغ قدرها -/10,233 ر.ع (عشرة آلاف ومائتان وثلاثة وثلاثون ريالاً عمانياً) والفائدة المستحقة بواقع 10.34% بالإضافة إلى الفائدة الجزائية بواقع 2% من تاريخ 2020/03/15م وحتى تمام السداد مع شمول الحكم بالنفاذ المعجل كونه ديناً تجارياً إعمالاً لنص المادة (347) من قانون الإجراءات المدنية والتجارية 2002/29م .

2- التصريح ببيع المركبة المرهونة لصالح الشركة المدعية والواردة بياناتها أعلاه .

3- إلزام المدعى عليه بالمصارف وأتعاب المحاماة البالغ قدرها -/500 ر.ع (خمسمائة ريال عماني)

ونظراً لتعذر إعلان المدعى عليه بالطرق العادية ، يعتبر هذا النشر إعلاناً له بموعد نظر الدعوى في يوم الخميس الموافق : 2021/01/07 الساعة التاسعة بمقر المحكمة (بالعامرات) عملاً بالمادة (11) من قانون الاجراءات المدنية والتجارية الصادر بالمرسوم السلطاني رقم : 2002/29 وتعديلاته .

أمانة سر المحكمة

المحكمة الإبتدائية بصحـار
أمانة سر المحكمة

إعـلان قضـائي

تعلن أمانة سر المحكمة الابتدائية بصحار بأن المدعي/ عبدالامير بن داود بن علي الكشري قد اقام أمامها الدعوى ايجارات تجاري رقم (٢٠٢٠/١٥٠٥/٢١٢) ضد المدعى عليها/ شعلة الجزيرة العالمية للتجارة والتي يطالب فيها:

١- الزام المدعى عليها بدفع قيمة الإيجارات المتأخرة من تاريخ ٢٠٢٠/١/١ الى تاريخ رفع الدعوى بواقع (١٦٠) ريال عماني عن كل شهر وما يستجد عليها من ايجارات حتى الاخلاء الفعلي للعقار ويكون الايجار قائم حتى استلام العين المؤجرة.

٢- الزام المدعى عليها باخلاء الشقة وصيانتها وتسليم مفاتيحها كونها غير ملتزمة بدفع الإيجارات في وقتها القانوني.

٣- الزام المدعى عليها بمصاريف الدعوى.

وقد تعذر إعلان (المدعى عليها) بالطرق العادية وهذا النشر يعتبر إعلاناً لها بالصحيفة والطلبات وتحديد جلسة ٢٠٢٠/١٢/٠٧م الساعة التاسعة صباحاً بمقر المحكمة الكائن بولاية صحار/ مويلح / مجمع المحاكم بالقرب من مستشفى صحار المرجعي موعداً لسماعه عملاً بنص المادة (١١) من قانون الإجراءات المدنية والتجارية الصادر بالمرسوم السلطاني رقم (٢٠٠٢/٢٩م) وعلى (المدعى عليها) الحضور شخصياً أو وكيلها المفوض بالوكالة مصدقة حسب الأصول في الموعد والمكان المحددين أعلاه والرد على طلبات المدعية علماً بأن الإعلان ينتج أثره من تاريخ النشر.

أمانة سر المحكمة

المحكمة الإبتدائية ببركـاء
أمانة سر المحكمة

إعلان طلب تنفيذ حكم

تعلن أمانة سر المحكمة بأن طالب التنفيذ/ بنك مسقط قدم بفتح ملف تنفيذ رقم (٢٠٢٠/٩١٠٣/٥٣٦) في الدعوى التجارية رقم (٢٠١٩/١٣٠١/١١٨) ضد المنفذ ضده/ احمد بن محمد بن داد محمد الزدجالي والذي قضى بإلزام المنفذ سداد مبلغ وقدره (٢١٢٨٣,٩٧٤) واحد وعشرون الف ومائتان وثلاثة وثمانون ريالا وتسعمائة وأربعة وسبعون بيسة مع الفائدة السنوية ٤% من تاريخ ٢٠١٩/٥/٣٠ وحتى تمام السداد ، والمصاريف واتعاب محاماه ٢٠٠ ريال)

عليه يعد هذا النشر إعلانا له بمضمون التنفيذ أعلاه وتكليفه بالآتي بإلزام المنفذ ضده بإلزام المنفذ . (٢١٢٨٣,٩٧٤) واحد وعشرون الف ومائتان وثلاثة وثمانون ريالا وتسعمائة وأربعة وسبعون بيسة مع الفائدة السنوية ٤% من تاريخ ٢٠١٩/٥/٣٠ وحتى تمام السداد ، والمصاريف اتعاب محاماه ٢٠٠ ريال) خلال سبعة أيام من تاريخ النشر وذلك عملا بالمادتين (٣٥٦-١١) من قانون الإجراءات المدنية والتجارية الصادر بالمرسوم السلطاني رقم (٢٠٠٢/٢٩م) وتعديلاته.

أمانة سر المحكمة

المحكمة الإبتدائية بصلالـة
أمانة سر المحكمة

إعـلان قضـائي

تعلن أمانة سر المحكمة الإبتدائية بصلاله بأن المدعية/ايمان بنت عبدالله بن سالم الحبشية قد اقام أمامها الدعوى المدنية رقم (٢٠٢٠/٣٥٢م) ضد / سهيل بن حامد بن قطميم المرهون طلبت في دعواها بالآتي:-

- إلزام المدعى عليه بدفع متأخرات شيكات التحويل لسيارته الخاصة البالغ قيمتها (٢٩٢١ر.ع) وإخلاء مسؤوليه المدعية ودفع الشيكات المتبقية الملزم بها التي قيمتها (٤٥٦١ر.ع)أربعة آلاف وخمسمائة واحد وستين ريال عمانى مثل ماهو متفق عليه .

وحيث تعذر إعلان المدعى عليه بالطرق العادية ، فيعتبر هذا النشر إعلانا له بالدعوى وتحديد جلسة يوم الخميس الموافق ١٢/١٠ /٢٠٢٠م موعدا لسماعها في تمام الساعة الثامنة والنصف صباحا ، بمقر المحكمة الكائن (بمجمع المحاكم بصلاله على شارع الرباط) وذلك عملا بالمادة (١١) من قانون الإجراءات المدنية والتجارية الصادر بالمرسوم السلطاني رقم (٢٠٠٢/٢٩م) وتعديلاته .

أمانة سر المحكمة

المحكمة الإبتدائية بعبري
أمانة سر المحكمة

إعـلان قضـائي

الاسم	صفته	موطنه
الشركة الوطنية للتمويل ش م ع ع	مدعي	مسقط -مكتب / سعود النهري للمحاماة والأستشارات القانونية . العوان : مسقط - ولاية بوشر / الغبرة الشمالية - مبنى ٢٢٠ - سكة ٢٣٦ - شارع ٤٦ ص. ب ٣٨٥٣ الرمز ١١٢ روي - تلفون رقم :٢٤٤٢١٠٣١٨/ ٩٥٥٥٥٠٣٨

الاسم	صفته	موطنه
عوض بن راشد بن حارب الغربي	مدعى عليه	عبري -العوان :ولاية عبري - العينين هاتف رقم :92211001-95894511

تعلن أمانة سر المحكمة الإبتدائية بعبري أن ال مدعي أقام الدعوى رقم (٢٠٢٠/١٣٠٣/٧٨) ضد (ال مدعى عليه) للمطالبة بالآتي:

١- الزام بسداد مبلغ قدره (٢٩٦٤٧ ر.ع) تسعة وعشرون الف وستمائة وسبعة وأربعون ريال عماني

٢- الزامه بدفع الفائدة الاتفاقية بواقع ٢% سنويا من تاريخ رفع الدعوى ولحين كامل السداد وبالمصروفات .

٣- الحكم بالتصريح للمدعية ببيع شاحنة ميتسوبيشي موديل ٢٠١٢م وتحمل لوحة رقم ٩٦٢٢/د ك وتحصيل قيمتها السوقية والرجوع على المدعى عليه بالفرق حتى استيفاء كامل الدين .

٤- الزامه باتعاب المحاماة والمقدرة بمبلغ (٥٠٠ ر.ع) خمسمائة ريال عماني .

ونظرا لتعذر إعلان المدعى عليه بالطرق العادية، يعتبر هذا لنشر إعلانا له بموعد نظر الدعوى في يوم الخميس الموافق ٢٠٢٠/١٢/٠٣ الساعة (٩:١٥) بمقر المحكمة الإبتدائية بعبري الكائن ب(عبري)، عملا بالمادة (١١) من قانون الإجراءات المدنية والتجارية الصادر بالمرسوم السلطاني رقم ٢٠٠٢/٢٩م وتعديلاته.

أمانة سر المحكمة

المحكمة الإبتدائية بعبري
أمانة سر المحكمة

إعـلان قضـائي

الاسم	صفته	موطنه
الشركة الوطنية للتمويل ش م ع ع	مدعي	عبري -وكالة: مكتب سعود شهري للمحاماة والاستشارات القانونية العوان:العذيبة-شارع ١٨ نوفمبر ٢٤٦-فيلا رقم ٢٢٠-مجمع ٢٣٦حوارمارس هايبرماركت،هاتف :٢٤٤٢١٠٣١٨ ، فاكس : ٢٤٤٢١٠٣١٩ ، نقال:٩٥٥٥٥٠٣٨

الاسم	صفته	موطنه
خليفه بن سعيد بن حمد بن مسلم العمري	مدعى عليه	عبري -ولاية عبري - محرومات جامع محرومات هاتف رقم :99754918

تعلن أمانة سر المحكمة الإبتدائية بعبري أن ال مدعي أقام الدعوى رقم (٢٠٢٠/١٣٠٣/١٣٨) ضد (ال مدعى عليه) للمطالبة بالآتي:

١-الزامه بسداد مبلغ وقدره (٨٩٦٢ ر.ع) ثمانية ألاف وتسعمائة واثنان وستون ريال عماني .

٢- الزام المدعى بدفع الفائدة الاتفاقية بواقع ٢% سنويا من تاريخ رفع الدعوى ولحين كامل السددا وبالمصروفات .

الحكم بالتصريح للمدعية ببيع مركبة شفرولية بيكاب موديل ٢٠٠٨م وتحمل لوحة رقم ٧٣٧٩/ح س . ومركبة من نوع تويوتا كامري موديل ٢٠١٤م وتحمل لوحة رقم ٦٥٧٩٤/م وتحصيل قيمتها السوقية والرجوع على المدعى عليه بالفرق حتى استيفاء كامل الدين .

الزامه باتعاب المحاماة وقدره (٥٠٠ ر.ع) خمسمائة ريال عماني.

ونظرا لتعذر إعلان المدعى عليه بالطرق العادية، يعتبر هذا النشر إعلانا له بموعد نظر الدعوى في يوم الخميس الموافق ٢٠٢٠/١٢/٠٣ الساعة (٩:١٥) بمقر المحكمة الإبتدائية بعبري الكائن ب(عبري)، عملا بالمادة (١١) من قانون الإجراءات المدنية والتجارية الصادر بالمرسوم السلطاني رقم ٢٠٠٢/٢٩م وتعديلاته.

أمانة سر المحكمة

المحكمة الإبتدائية بالعامرات
أمانة سر المحكمة

إعـلان قضـائي

تعلن أمانة سر المحكمة بأن/ الشركة الوطنية للتمويل أقامت الدعوى التجارية رقم 2020/1303/114

ضد/ 1- الخط الأفضل للشحن الدولي ش م م 2- حمزة بن علي بن مراد الزدجالي 3- عيسى بن سالم بن عبدالله السيابي 4- شيلين كومار فلفارا جانجا دهران 5- أنيل براساد بوفاناثارا كاسفان . للمطالبة بالاتي:

1-إلزام المدعى عليهم، بالتضامن والانفراد، بأداء مديونية العقد الأول البالغ قدرها -/9,006 ر.ع (تسعة آلاف وستة ريالات عمانية)، والفائدة المستحقة بواقع 7.47% والفائدة الجزائية بواقع 2% من تاريخ 2019/07/9 وحتى تمام السداد، مع شمول الحكم بالنفاذ المعجل كونه ديناً تجارياً إعمالاً لنص المادة (347) من قانون الإجراءات المدنية والتجارية 2002/29

2-إلزام المدعى عليهم، بالتضامن والانفراد، بأداء مديونية العقد الثاني البالغ قدرها -/2,886 ر.ع (ألفان وثمانمائة وستة وثمانون ريالاً عمانياً)، والفائدة المستحقة بواقع 7.47% والفائدة الجزائية بواقع 2% من تاريخ 2019/07/9 وحتى تمام السداد، مع شمول الحكم بالنفاذ المعجل كونه ديناً تجارياً إعمالاً لنص المادة (347) من قانون الإجراءات المدنية والتجارية 2002/29

3-إلزام المدعى عليهم، بالتضامن والانفراد، بأداء مديونية العقد الثالث البالغ قدرها -/18,192 ر.ع (ثمانية عشر ألفا ومائة واثنان وتسعون ريالاً عمانياً)، والفائدة المستحقة بواقع 8% والفائدة الجزائية بواقع 2% من تاريخ 2019/07/9 وحتى تمام السداد، مع شمول الحكم بالنفاذ المعجل كونه ديناً تجارياً إعمالاً لنص المادة (347) من قانون الإجراءات المدنية والتجارية 2002/29

4-التصريح ببيع المركبات المرهونة لصالح الشركة المدعية والواردة بياناتها أعلاه.

5-إلزام المدعى عليهم بالمصاريف وأتعاب المحاماة البالغ قدرها -/500 ر.ع (خمسمائة ريال عماني)

ونظراً لتعذر إعلان المدعى عليهم بالطرق العادية ، يعتبر هذا النشر إعلاناً لهم بموعد نظر الدعوى في يوم الخميس الموافق : 2021/01/07 الساعة التاسعة بمقر المحكمة (بالعامرات) عملاً بالمادة (11) من قانون الاجراءات المدنية والتجارية الصادر بالمرسوم السلطاني رقم : 2002/29 وتعديلاته .

أمانة سر المحكمة

المحكمة الإبتدائية بمسقط
أمانة سر المحكمة

إعـلان قضـائي

تعلن أمانة سر المحكمة بأن / البنك الوطني العماني ش.م.ع.ع أقام الدعوى التجارية رقم: ٢٠١٩/١٣٠١/٢٦٥١ ضد / رحمة بنت عبدالمجيد بن سليمان الزدجالية للمطالبة بالآتي:

١- إلزام المدعى عليه بأن يؤدي للبنك المدعي مبلغ ١٨٤٦٦/٣٠٥ ر.ع (ثمانية عشر ألف وأربعمائة وستة وستون ريال وثلاثمائة وخمسة بيسات) وفائدة سنوية على المبلغ المذكور بواقع (٥,٢٥%) عن القرض الأول البالغ قيمته ١٥٥٧٣/٢٩٦ ر.ع (خمسة عشر ألف وخمسمائة وثلاثة وسبعون ريالا عمانيا ومئتان وستة وتسعون بيسة) ونسبة (٥,٥%) عن القرض الثاني البالغ قيمته ٢٨٩٣/٠٠٩ ر.ع (ألفين وثمانمائة وثلاثة وتسعون ريالا وتسعة بيسات) اعتبارا من تاريخ رفع الدعوى وحتى تمام السداد.

٢- إلزام المدعى عليه بأن بالرسوم والمصاريف و أتعاب المحاماة مبلغ وقدره ٥٠٠ ر.ع (خمسمائة ريال عماني).

ونظرا لتعذر إعلان المدعى عليه بالطرق العادية , يعتبر هذا النشر إعلانا له بموعد نظر الدعوى في يوم الأحد الموافق : ٢٠٢١/١/١٠ الساعة التاسعة بمقر المحكمة (بالخوير - مجمع المحاكم) عملا بالمادة (١١) من قانون الإجراءات المدنية و التجارية الصادر بالمرسوم السلطاني رقم : ٢٠٠٢/٢٩ وتعديلاته.

أمانة سر المحكمة

تطور دائم ونمو مستدام طوال مسيرة النهضة المباركة

عمانتل: جهود لتوفير الحلول الرقمية وتحفيز الاستثمار

مسقط - ش

شهدت خدمات الاتصالات خلال العقود القليلة المنصرمة تغيرات جذرية كان أثرها كبيراً على حياة الأفراد وعمل المؤسسات خصوصاً فيما يتعلق بنقل البيانات والمعلومات وتقديم الحلول والخدمات المتخصصة التي تلبي احتياجات المشتركين، إذ واكبت الشركة العمانية للاتصالات – عمانتل – هذا التحول الكبير من خلال توفير السعات الكبيرة في شبكتها وقيامها مبكراً باستقطاب التقنيات الحديثة كتقنيات الثورة الصناعية الرابعة والمدن الذكية ومواكبة الحلول الرقمية الذكية وخدمات الحوسبة السحابية والاستفادة من الفرص المتوافرة في الأسواق العالمية وبالتالي تقديم حلول وخدمات عالية الجودة ساهمت في تعزيز المناخ الاستثماري في السلطنة وجذب الشركات الإقليمية والعالمية.

دعم الاقتصاد الوطني

يساعد استخدام الاتصالات وتقنية المعلومات بكفاءة على زيادة إنتاجية مختلف القطاعات كمّاً ونوعاً، بما في ذلك القطاعات الإنتاجية والخدمية، كما يقدم قطاع الاتصالات وتقنية المعلومات مصدراً جديداً للدخل على مستوى الأفراد والمجتمع. وعلاوة على ذلك يشكل قطاع الاتصالات أحد الركائز الأساسية التي يقوم عليها الاقتصاد الوطني ويسهم بشكل فاعل في تنمية المجتمع والتجارة والحكومة.

إن المحافظة على المستوى الذي وصل إليه القطاع والذي يتميز بالتغير والتطور المستمر يتطلب مواصلة الابتكار والعمل على مواكبة أحدث التقنيات العالمية، وقد قامت عمانتل بتعزيز استثماراتها خلال العقود الماضية لتطوير البنية الأساسية، الأمر الذي مكنها من إدخال أحدث التقنيات التي ساهمت في تغيير مشهد الاتصالات من خلال توفير تقنيات الثورة الصناعية الرابعة كإنترنت الأشياء والذكاء الاصطناعي والمدن الذكية وسلسلة الكتل وغيرها وصولاً إلى تقديم شبكة الجيل الخامس مؤخراً.

فرص لا محدودة

تعد عمانتل المزود الرئيسي لخدمات الاتصالات والإنترنت في السلطنة، وتسعى عبر توفير هذه الخدمات إلى تمكين مؤسسات القطاع العام والخاص التي تعد بمثابة عصب الاقتصاد في السلطنة على تنمية أعمالها وتحقيق المزيد من النجاح في السوق وذلك من خلال الاستفادة من أحدث حلول وخدمات تقنية المعلومات والاتصالات.

وقد عملت عمانتل مبكرا على الاستفادة من الثورة الكبيرة في مجال تقنية المعلومات والاتصالات والاندماج الحاصل بين القطاعين حيث قامت بإنشاء قطاع لتقنية المعلومات والاتصالات بهدف الوفاء باحتياجات كبار المشتركين التجاريين من الحلول المخصصة والنظر في الاستفادة من الحلول العالمية المقدمة التي تقدمها مختلف الشركات العالمية الرائدة عبر إنشاء شراكات معها.

الاستثمار في المناطق الاقتصادية

قامت عمانتل بإطلاق العديد من المبادرات لدعم التحول الرقمي في السلطنة والسعي إلى تأسيس شراكات محلية وعالمية تسهم في جذب أحدث الحلول والخدمات. وقد سعت عمانتل من خلال شراكاتها مع الحكومة إلى توفير البنية الأساسية لشبكات الاتصالات في المناطق الاقتصادية المخصصة ودعم جهود الحكومة في التحول الرقمي خاصة في المناطق الاقتصادية الخاصة كالدقم والمناطق الحرة وميناء صلالة ومطار مسقط الدولي، وهو ما يسهم في تعزيز تنافسية السلطنة وتعزيز جاذبيتها للاستثمار الأجنبي حيث خدمات الاتصالات تعد إحدى العوامل التي ينظر إليها كبار المستثمرين عند اتخاذ قراراتهم الاستثمارية، ولذلك عملت عمانتل على إيجاد بنية أساسية متكاملة في هذه المناطق بهدف تلبية مختلف احتياجات المستثمرين من أحدث خدمات الاتصالات.

الاستثمار بالكوابل البحرية

من الناحية التقنية، واصلت عمانتل استثماراتها من أجل تعزيز شبكتها للاتصالات البحرية التي تربطها بمختلف أنحاء العالم. وقد ساهمت هذه الاستثمارات في جعل السلطنة واحدة من أكثر دول العالم ارتباطا بالعالم الخارجي وفي جعل عمانتل واحدة من أكبر شركات البيع بالجملة في منطقة الشرق الأوسط وشمال أفريقيا.

وقد شكل نظام الكابل البحري العالمي (سي مي وي 3) أول استثمار للشركة في هذا المجال في عام 1998م لتتوالى الاستثمارات في مجال كوابل الاتصالات البحرية العالمية لتصل الآن إلى أكثر من 20 كابل تربط السلطنة من خلال 6 نقاط إرساء موزعة على مختلف محافظات السلطنة إضافة إلى نقطة إرساء بمدينة مرسيليا الفرنسية، باستثمارات إجمالية تجاوزت 500 مليون دولار أمريكي وهو ما وضع السلطنة على خارطة الاتصالات العالمية ومكن عمانتل من أن تصبح ثالث أكبر مشغل لكوابل الاتصالات البحرية العالمية في منطقة الشرق الأوسط.

كما أسهم تنوع الكوابل والارتباط القوي لعمانتل مع دول المنطقة والعالم في استقطاب أبرز شركات توفير محتوى الإنترنت العالمي كشركة جوجل وشركة أكاماي وشركة إل3 وشركة مايكروسوفت وغيرها من كبرى الشركات العالمية لاستضافة محتواها في السلطنة، وهو ما وفر وصولا أسرع إلى هذا المحتوى لمشتركي عمانتل وكذلك مشتركي مختلف شركات الاتصالات الإقليمية في دول المنطقة إضافة إلى إيجاد موارد جديدة للإيرادات لعمانتل من تقدي مثل هذه الخدمات. وتعزيزا لدورها الرائد في جذب الاستثمارات للسلطنة وإيجاد مناخ مناسب لرؤوس الأموال الأجنبية، قامت عمانتل بافتتاح مركز عالمي جديد للبيانات بالشراكة مع شركة إكوينيكس مستفيدة من موقع السلطنة الاستراتيجي والارتباط المباشر بأهم أنظمة كوابل الاتصالات البحرية العالمية الاستراتيجية لتمكين عصر جديد من تقنية المعلومات والاتصالات وخدمات الحوسبة السحابية في المنطقة وتعزيز قدرة السلطنة التنافسية في مجال التحول الرقمي العالمي، وهو يعد أول مركز بيانات عالمي محايد في سلطنة عُمان يمثل خطوة مهمة لأسواق تقنية المعلومات والاتصالات في المنطقة و يعزز قدرة السلطنة التنافسية في مجال التحول الرقمي العالمي. وسيستفيد المشتركون من الاستثمارات الحالية والمستقبلية لأنظمة الكابلات البحرية الاستراتيجية حول العالم من الارتباط المباشر بنقاط إرساء الكابلات وأنظمة الكابلات البحرية الاستراتيجية التي تنتهي مباشرة داخل المرفق الذي يقع به المركز. ويتميز المركز بموقعه الاستراتيجي بين آسيا وأفريقيا وأوروبا حيث سيشكل مركزاً إقليمياً للربط البينيّ ويتميّز بسرعة استجابة أكبر بين أسواق الأعمال العالمية.

المؤسسات الصغيرة والمتوسطة وريادة الأعمال

على الصعيد المحلي، تؤدي عمانتل دوراً رئيسيا في تشجيع ريادة الأعمال في السلطنة سواء من خلال دعمها لمنظومة ريادة الأعمال بشكل عام أو من خلال فرص الأعمال التي تخصصها للمؤسسات الصغيرة والمتوسطة وإعفائها من رسوم التسجيل والتسهيلات الأخرى وصولا إلى إيجاد عروض وباقات خاصة لهذه الفئة من الشركات بما يمكنها من المحافظة على تنافسيتها في السوق والحصول على خدمات اتصالات ذات جودة تفي باحتياجاتها، كما حرصت عمانتل على الاستفادة من خبرات موظفيها في دعم الجهود المبذولة من قبل جهات الاختصاص لتطوير مهارات رواد الأعمال.

عمانتل: نمو مستدام وخطط مستقبلية واعدة في العام 2017، قامت عمانتل بالاستحواذ على حصة في شركة زين للاتصالات المتنقلة الأمر الذي ساهم في تعزيز إيرادات وأرباح مجموعة عمانتل وتعزيز مكانتها حيث شكلت الشراكة مع زين تأسيس ثالث أكبر تحالف للاتصالات المتنقلة في منطقة الشرق الأوسط وشمال أفريقيا، إذ يعد هذا الاستحواذ بمثابة فرصة حقيقية لتحقيق التكامل بين الشركتين وإيجاد بيئة قوية للمنافسة بفاعلية أكبر في السوق والتغلب على مخاطر العمل في سوق واحد. كما تعكس عملية الاستحواذ سعي عمانتل عملية لتنمية أعمالها بالرغم من التحديات التي شهدها القطاع بشكل عام.

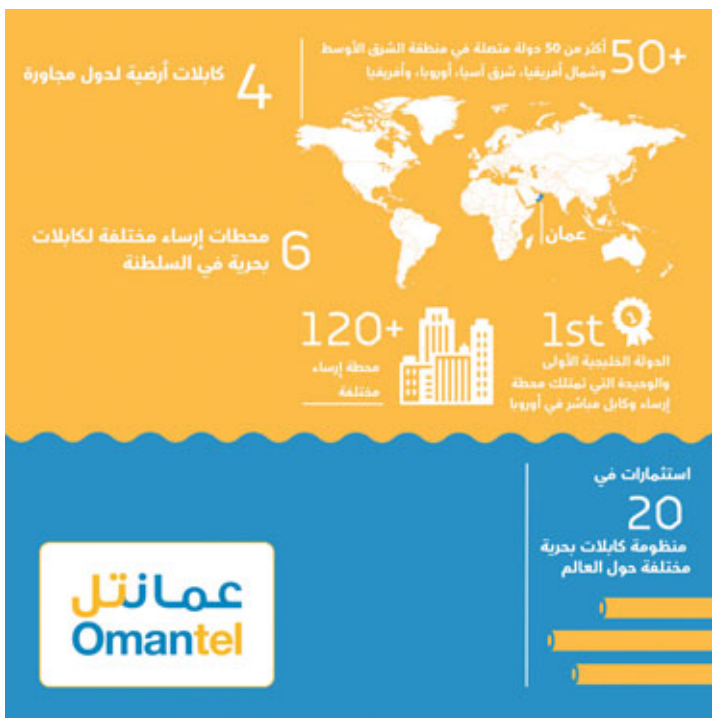

مع مزايا حصرية منها هدية نقدية تتراوح من 5100 ريال لغاية 7500 ريال

امتلك سيارة فورد إف 150 القوية

مسقط - ش

تتميز شاحنة البيك أب فورد إف 150 بهيئتها المهيبة ومظهرها الساحر الذي يجعلها واحدة من أقوى الشاحنات وأكثرها صلابة، ولعل السبب في ذلك يعود لحرصها الدائم على توفير كل ما من شأنه إرضاء زبائنها، سواء كان الاستخدام للعمل أو للاستعمال الشخصي. وتتمتع فورد إف 150 بسمعة طيبة للغاية باعتبارها الشاحنة القادرة على التعامل مع أي موقف وأي نوع من التضاريس. يمكن للراغبين في اقتناء سيارة فورد توروس الجديدة كليًا الحصول عليها مع العديد من المزايا ؛ منها الهدية النقدية تتراوح من 5100 ريال عُماني لغاية 7500 ريال عُماني، والخدمة لمدة 3 سنوات / 60,000 كم إلى 5 سنوات / 100.000 كم، وأكثر.ويخضع هذا العرض للشروط، والتي يمكن معرفتها بالتفصيل عند زيارة أقرب صالة عرض فورد.

وتحتوي إف 150 على العديد من التقنيات الذكية المبتكرة ، منها نظام التحكم الذكي في جر المقطورة مع مساعد ديناميكي لتثبيت خطاف الجر بالمقطورة ، وكاميرا 360 درجة لأول مرة في هذه الفئة من الشاحنات مع إمكانية تقسيم شاشة الرؤية ، مقابس طاقة عالية القدرة ، مصابيح إضاءة مركزة من نوع إل إي دي، نظام معلومات النقاط المخفية مع تنبيه حول السيارات العابرة بالخلف، نظام لإبقاء السيارة داخل حارة السير ، فتحة سقف بلوحين ، بطانة قابلة للتمديد وغيرها الكثير. ويتوافر الجيل الثاني من إف 150 بمزيد من القوة والكفاءة العالية بفضل تزويده بمحرك إيكوبوست سداسي الاسطوانات على شكل V سعة 3.5 لتر بقدرة جر تصل إلى 13.200 رطل، وذلك بفضل عزم الدوران القوي الذي يصل إلى 637 نيوتن متر ما يجعلها قادرة على التغلب على كافة المنافسين سواء المجهزين بمحركات بترول أو ديزل. وهناك فئة أخرى مزودة بمحرك ثماني الاسطوانات على شكل v سعة 5 لترات بكامتين مستقلتين وتقنية توقيت الصمام المتغير. ويقدم هذا المحرك قدرة تصل إلى 394 حصانًا وعزمًا مقداره 555 نيوتن متر. كما أدخلت على الطراز الجديد عدة تحسينات هندسية لتعزيز الأداء وزيادة قدرتها على الجر. مع ناقل حركة 10 سرعات آلي، ونظام البدء والتوقف الآلي للمحرك والذي يتوافر كميزة قياسية في جميع فئاتها.

المحكمة الإبتدائية بالعامرات
أمانة سر المحكمة

إعلان قضائي

تعلن أمانة سر المحكمة بأن/ الشركة الوطنية للتمويل أقامت الدعوى التجارية رقم 2020/1303/536 ضد/ 1- الضخم الدولية ش م م 2- علي بن محمد بن خميس الضويلي 3- ناصر بن سليمان بن حميد الغماري ، للمطالبة بالاتي:

1-إلزام المدعى عليهم، بالتضامن والإنفراد، بأداء مديونية العقد الأول البالغ قدرها -/5,961 ر.ع (خمسة آلاف وتسعمائة وواحد وستون ريالاً عمانياً) ، والفائدة الإتفاقية بواقع 11.514% والفائدة التأخيرية بواقع 2% سنوياً من تاريخ 2020/05/14م وحتى تمام السداد ، مع شمول الحكم بالنفاذ المعجل كونه ديناً تجارياً إعمالاً لنص المادة (347) من قانون الإجراءات المدنية والتجارية 2002/29م .

2-إلزام المدعى عليهم ، بالتضامن والإنفراد ، بأداء مديونية العقد الثاني والبالغ قدرها -/5,777ر.ع (خمسة آلاف وسبعمائة وسبعون ريالاً عمانياً) ، والفائدة الإتفاقية بواقع 12.78% والفائدة التأخيرية بواقع 2% سنوياً من تاريخ 2020/05/14م وحتى تمام السداد ، مع شمول الحكم بالنفاذ المعجل كونه ديناً تجارياً إعمالاً لنص المادة (347) من قانون الإجراءات المدنية والتجارية 2002/29م .

3-التصريح ببيع المركبتين المرهونتين على ذمة الدين موضوع الدعوى والواردة أوصافها أعلاه .

4- إلزام المدعى عليهم بالمصاريف وأتعاب المحاماة البالغ قدرها -/500 ر.ع (خمسمائة ريال عماني)

ونظراً لتعذر إعلان المدعى عليهم بالطرق العادية ، يعتبر هذا النشر إعلاناً لهم بموعد نظر الدعوى في يوم الخميس الموافق : 2021/01/07 الساعة التاسعة بمقر المحكمة (بالعامرات) عملاً بالمادة (11) من قانون الاجراءات المدنية والتجارية الصادر بالمرسوم السلطاني رقم : 2002/29 وتعديلاته .

أمانة سر المحكمة

المحكمة الإبتدائية بصلالة
أمانة سر المحكمة

إعلان قضائي

تعلن أمانة سر المحكمة الابتدائية بصلاله بأن / بنك عُمان العربي ش م ع م أقام دعوي تجاريه رقم (2020/1301/164) ضد المدعي عليه الثالث/سالم بن مسعود بن مسهيل والمدعي عليها الرابعة / فاطمه بنت احمد بن مسعود الكثيريه و المدعي عليها الخامسة / نور بنت سعيد بن علي غواص ، مطالبه بالاتي :

1 – إلزام سداد المدعي عليها الاولي والمدعي عليه الثاني بالتضامن والانفراد بسداد المديونية المستحقة للبنك مبلغ وقدره (1.252.473.078 ر.ع) مليون ومائتين وإثنين وخمسين ألف وأربعمائة وثلاثة وسبعون ريال عماني و ثمانية وسبعون بيسه، شامله العمولات والفوائد حتي تاريخ 2020/1/9 بخلاف ما يستجد من فوائد وحتي تمام السداد.

2 – الاذن ببيع جميع العقارات المملوكة للمدعي عليهم من الثاني إلى الخامس والمرهون لصالح البنك المدعي والمسطرة بصدد صحيفة الدعوي وفاءً لمبلغ المديونية محل التداعي مع إلزام المدعى عليهما الأول والثاني بالوفاء بالمتبقي من قيمه المديونية في حاله عدم كفاية قيمه العقارات المرهونة لسداد كامل المديونية.

3 – إلزام المدعى عليهم جميعاً بالتضامن بكافة الرسوم والمصاريف وأتعاب المحاماة بمبلغ 1000 ريال عماني.

وقد تعذر إعلان المدعي عليهم الثالث والرابع والخامس بالطرق العادية. يعتبر هذا النشر اعلاناً لهم بالدعوى لحضور الجلسة المقررة يوم الثلاثاء الموافق 2020/12/1 الساعة التاسعة صباحاً بمقر المحكمة الكائن (مجمع المحاكم صلاله – شارع الرباط) عملاً بنص المادة (11) من قانون الإجراءات المدنية والتجارية الصادرة بالمرسوم السلطاني 2002/29 م وتعديلاته.

أمانة سر المحكمة

المحكمة الإبتدائية بمسقط
أمانة سر المحكمة

إعلان قضائي

تعلن أمانة سر المحكمة بأن/ الشركة الوطنية للتمويل ش م ع ع أقام الدعوى التجارية رقم 2020/1303/1714 ضد/ قيس باناتوالا إقبال باناتوالا للمطالبة بالاتي:

1- إلزام المدعى عليه بأداء المديونية المترصدة بذمته والبالغ قدرها -/1,524 ر.ع (ألف وخمسمائة وأربعةوعشرون ريالاً عمانياً) ، والفائدة الإتفاقية بواقع 10.32% والفائدة التأخيرية بواقع 2% سنوياً من تاريخ 2020/09/17م وحتى تمام السداد .

2-التصريح ببيع المركبة المرهونة لصالح المدعية والواردة بياناتها أعلاه .

3-إلزام المدعى عليه بالمصاريف وأتعاب المحاماة البالغ قدرها -/500ر.ع (خمسمائة ريال عماني).

ونظراً لتعذر إعلان المدعى عليه بالطرق العادية ، يعتبر هذا النشر إعلاناً له بموعد نظر الدعوى في يوم الاحد الموافق :2021/1/17 الساعة التاسعة بمقر المحكمة (بالخوير . مجمع المحاكم) عملاً بالمادة (11) من قانون الاجراءات المدنية والتجارية الصادر بالمرسوم السلطاني رقم : 2002/29 وتعديلاته .

أمانة سر المحكمة

المحكمة الإبتدائية بمسقط
أمانة سر المحكمة

إعلان قضائي

تعلن أمانة سر المحكمة بأن/ البنك الوطني العماني ش م ع ع أقام الدعوى التجارية رقم 2020/1301/980 ضد/ زياد خميس أحمد مامية للمطالبة بالاتي:

1-إلزام المدعى عليه بأداء مديونية بطاقة الائتمان البالغ قدرها 2,331/268 ر.ع (ألفان وثلاثمائة وواحد وثلاثون ريالاً ومائتان وثمانية وستون بيسة) والفائدة السنوية بواقع 18% من تاريخ 2020/03/26 وحتى تمام السداد .

2-إلزام المدعى عليه بأداء مديونية القرض الشخصي البالغ قدرها 3,655/489 ر.ع (ثلاثة آلاف وستمائة وخمسة وخمسون ريالاً وأربعمائة وتسعة وثمانون بيسة) والفائدة السنوية بواقع 4.45% من تاريخ 2020/03/26م وحتى تمام السداد .

3- إلزام المدعى عليه بالمصاريف وأتعاب المحاماة مبلغ -/500 ر.ع (خمسمائة ريال عماني).

ونظراً لتعذر إعلان المدعى عليه بالطرق العادية ، يعتبر هذا النشر إعلاناً له بموعد نظر الدعوى في يوم الاحد الموافق : 2021/1/17 الساعة التاسعة بمقر المحكمة (بالخوير . مجمع المحاكم) عملاً بالمادة (11) من قانون الاجراءات المدنية والتجارية الصادر بالمرسوم السلطاني رقم : 2002/29 وتعديلاته .

أمانة سر المحكمة

محكمة الإستئناف بمسقط
أمانة سر المحكمة

إعلان قضائي

تعلن أمانة سر المحكمة بأن المستأنف/ بنك ظفارش.م.ع.ع قد أقام أمامها الإستئناف التجاري رقم ٧١٠٣/٥٠٥/ ٢٠٢٠ م ضد / زهير بن سعود بن حمد الزكواني ويطلب فيه : ١- قبول الاستئناف شكلا لتقديمه خلال القيد الزمني ، ٢- وفي الموضوع بتعديل الحكم المستأنف جزئيا بالقضاء للبنك المستأنف بنسبة الفائدة الإتفاقية عن القروض الثلاثة بواقع ١% من تاريخ ٢٠١٩/٣/٢٨م وحتى تمام السداد، ٣- إلزام المستأنف ضده بمصاريف التقاضي وأتعاب المحاماة البالغ قدرها (٥٠٠ر.ع) خمسمائة ريال عماني.

وقد تعذر إعلان المستأنف ضده (زهير بن سعود بن حمد الزكواني) بالطرق العادية ، وهذا النشر يعتبر إعلانا له بموعد نظر الاستئناف وحددت جلسة ٢٠٢٠/١٢/٦ م الساعة التاسعة صباحا بمقر المحكمة الكائن (بالخوير، حي الوزارات- مجمع المحاكم) موعداً لسماعه طبقا للمادة (١١) من قانون الإجراءات المدنية والتجارية الصادر بالمرسوم السلطاني رقم ٢٠٠٢/٢٩م وتعديلاته

أمانة سر المحكمة

المحكمة الإبتدائية بالعامرات
أمانة سر المحكمة

إعلان قضائي

تعلن أمانة سر المحكمة بأن/ الشركة الوطنية للتمويل أقامت الدعوى التجارية رقم 2020/1303/79 ضد/ 1- محمد إقبال الحديثة ش م م 2- محمد إقبال 3- فيصل إقبال محمد إقبال 4- ياسر إقبال شوردي 5- وفاء بنت سالم بن مبارك اليعربي، للمطالبة بالاتي:

1- إلزام المدعى عليهم، بالتضامن والانفراد، بأداء مديونية العقد الأول البالغة -/7,301 ر.ع (سبعة آلاف وثلاثمائة وريال واحد)، والفائدة المستحقة بواقع 8.105% بالإضافة إلى الفائدة الجزائية بواقع 2% من تاريخ 2019/12/29 وحتى تمام السداد. مع شمول الحكم بالنفاذ المعجل كونه ديناً تجارياً إعمالاً لنص المادة (347) من قانون الإجراءات المدنية والتجارية 2002/29

2- إلزام المدعى عليهم، بالتضامن والانفراد، بأداء مديونية العقد الثاني البالغة -/6,558ر.ع (ستة آلاف وخمسمائة وثمانية وخمسون ريالاً عمانياً)، والفائدة المستحقة بواقع 4.2% بالإضافة إلى الفائدة الجزائية بواقع 2% من تاريخ 2019/12/29 وحتى تمام السداد. مع شمول الحكم بالنفاذ المعجل كونه ديناً تجارياً إعمالاً لنص المادة (347) من قانون الإجراءات المدنية والتجارية 2002/29

3- التصريح ببيع المركبات المرهونة لصالح الشركة المدعية والواردة بياناتها أعلاه.

4- إلزام المدعى عليهم بالمصاريف وأتعاب المحاماة البالغ قدرها -/500 ر.ع (خمسمائة ريال عماني).

ونظراً لتعذر إعلان المدعى عليه بالطرق العادية ، يعتبر هذا النشر إعلاناً له بموعد نظر الدعوى في يوم الخميس الموافق : 2020/12/31 الساعة التاسعة بمقر المحكمة (بالعامرات) عملاً بالمادة (11) من قانون الاجراءات المدنية والتجارية الصادر بالمرسوم السلطاني رقم : 2002/29 وتعديلاته .

أمانة سر المحكمة

المحكمة الإبتدائية بعبري
أمانة سر المحكمة

إعلان قضائي

الاسم	صفته	موطنه
الشركة الوطنية للتمويل ش م ع ع	مدعي	مسقط -سكت / سعود المهري للمحاماة والاستشارات القانونية . العنوان : مسقط – ولاية بوشر / العرة الشمالية – مبنى ٢٢٠ – سكة ٢٣٦ – شارع ٤٦ ص. ب ٣٨٥٣ الرمز ١١٢ روي – تلفون رقم :٢٤٢١٠٣١٨/ ٩٥٥٥٥٠٣٨

الاسم	صفته	موطنه
سهيل بن علي بن سهيل المكرشي	مدعى عليه	عبري -ولاية عبري – السلمي هاتف رقم :95806595

تعلن أمانة سر المحكمة الإبتدائية بعبري أن ال مدعي أقام الدعوى رقم (٢٠٢٠/١٣٠٣/٧٩) ضد (المد عى عليه) للمطالبة بالاتي:

١- الزامه بسداد مبلغ وقدره (٤٨٦٩ ر.ع) أربعة آلاف وثمانمائة وتسعة وستون ريال عماني والمصاريف.
٢- الزامه بدفع الفائدة الاتفاقية بواقع ٢% سنويا من تاريخ رفع الدعوى ولحين كامل السداد وبالمصروفات.
٣- الحكم بالتصريح للمدعية ببيع المركبة /بورش الدفع الرباعي كايين موديل ٢٠٠٨ وتحمل لوحة رقم ٣٩٠٨/س س وتحصيل قيمتها السوقية والرجوع على المدعى عليه بالفرق حتى استيفاء كامل الدين .
٤- الزامه بأتعاب المحاماة مبلغ (٥٠٠ ر.ع) خمسمائة ريال عماني .

ونظرا لتعذر إعلان المدعى عليه بالطرق العادية، يعتبر هذا لنشر إعلانا له بموعد نظر الدعوى في يوم الخميس الموافق ٢٠٢٠/١٢/٠٣ الساعة (٩:١٥) بمقر المحكمة الإبتدائية بعبري الكائن ب(عبري)، عملا بالمادة (١١) من قانون الإجراءات المدنية والتجارية الصادر بالمرسوم السلطاني رقم ٢٠٠٢/٢٩م وتعديلاته:

أمانة سر المحكمة

الجماهير
الشبيبة
الثلاثاء 24 نوفمبر 2020
العـدد: 8364
sport@shabiba.com

هذا الكأس يلمع

نادي ظفار يسعى خلال النهائي المرتقب أن يعوض خسارته لدوري عمانتل

الكأس الغالية

مسقط - ش

تطلعات وترقب لنهائي الكأس الغالية في المباراة المرتقبة بين الزعيم الظفراوي والمارد العرباوي التي ستقام في المجمع الرياضي بالرستاق في التاسع والعشرين من الشهر الجاري برعاية صاحب السمو السيد ذي يزن بن هيثم بن طارق آل سعيد وزير الثقافة والرياضة والشباب في لقاء يترقبه الظفاريين للنجمة التاسعة والعرباوية للنجمة الخامسة 'المباراة التي ستكون باكورة ختام الموسم الكروي 2019-2020 بعد ختام دوري الدرجة الاولى ودوري عمانتل.

الزعيم يسعى لتعويض خسارة الدوري

يسعى نادي ظفار خلال النهائي المرتقب ان يعوض خسارته لدوري عمانتل بالفوز بالكأس الغالية خصوصا ان تأهله جاء بعد اقصائه لنادي النهضة العنيد من خلال مباراتي الذهاب والاياب بعد تعادله ايجابيا في الذهاب وتعادله سلبيا بالاياب ولم يكن التأهل سهلا رغم النجوم المتمرسين الذين تضمهم قائمة الفريق بقيادة الكابتن رشيد جابر حيث وصل الفريق الى مسقط ويواصل تدريباته حيث تدرب امس على الملعب الفرعي لمجمع السلطان قابوس الرياضي في بوشر ، وأكد رشيد جابر للشبيبة بأن معنويات لاعبيه مرتفعة وانهم يستعدون بصورة مثالية وذلك للفوز باللقب الغالي وان المشكلة التي يعانوا منها في الاستحواذ وعدم التسجيل في طريقها الى الزوال خصوصا ان هناك لاعبين يمتلكون الخبرة واستعادوا مستوياتهم كرائد ابراهيم وقاسم سعيد بالاضافة الى المثابرين صلاح اليحيائي ويزيد المعشني وعناصر الفريق الاخرين.

> القناة الرياضية ستبث برنامج ليالي الكأس الذي يعود مساء اليوم وسيخرجه الأستاذ سعيد المالكي

ويرى الشيخ علي الرواس، رئيس نادي ظفار، أنَّ لاعبي فريقه أمامهم فرصة كبيرة وعظيمة لكتابة التاريخ، عندما يواجهون الأحد المقبل.

وقال الرواس، في تصريحات للمركز الإعلامي بالنادي : "النهائي يُقام في مناسبة عظيمة، وشرف كبير لظفار بأن يكون طرفًا فيه باعتبار أن النادي ظل دائمًا يرتبط بالأحداث التاريخية".

وأضاف "أدعو إلى ضرورة الالتزام بالموجهات التي تم وضعها من اتحاد الكرة، وأن تخرج المباراة بالشكل المطلوب".

وأضاف "اللاعبون لا يحتاجون إلى حديث كثير بشأن النهائي؛ لأن هذه فرصة لهم من أجل كتابة تاريخ ومجد جديد في الكرة العمانية، وأنا على ثقة كاملة بالقدرات والمسؤولية الكبيرة التي يتمتعون بها والتي تؤهلهم للتتويج بالبطولة".

المارد يعسكر في بركاء

أكد هيثم العلوي مدرب نادي العروبة للشبيبة بأن الفريق سيعسكر في ولاية بركاء ،حيث تدرب امس في المجمع الرياضي بولاية صور وخاض الفريق مباراتين تحضيريتين خسر فيها امام الخابورة بهدفين وتعادل مع نادي مسقط بدون اهداف ،واكد بان لاعبي المارد العرباوي مصممين على احراز اللقب الغالي رغم صعوبة المهمة من خلال تواجدي اللاعبين في الحصص التدريبية ولديه بعض العناصر المهمة ومنهم المحترف المويتاني ديوب ويوسف ناصر وبقية العناصر.

اليعقوبي يدير النهائي

وكان اتحاد الكرة قد اعلن عن طاقم التحكيم الذي سيدير المباراة النهائية للكأس الغالية يوم 29 من الشهر الحالي بين ظفار والعروبة بمجمع الرستاق الرياضي.

وأسندت لجنة الحكام بالاتحاد العماني لكرة القدم إدارة المباراة النهائية للحكم الدولي عمر اليعقوبي حكما للساحة ويساعده حمد المياحي ورشاد الحكماني، وإسحاق الصبحي حكما رابعا وهيثم العامري حكما إضافيا أول وزكري الهنائي حكما إضافيا ثانيا.

ويعتبر اليعقوبي من الحكام الجيدين في السلطنة وسبق له وأن قاد العديد من المباريات المهمة.

ليالي الكاس

القناة الرياضية ستبث برنامج ليالي الكاس الذي يعود مساء اليوم وسيخرجه الاستاذ سعيد المالكي ويقدمه الزميل خالد الشكيلي ويقوم بإعداده الزميل سالم السالمي ليضيف حلة جديدة للمتابعين ويستمر لغاية الاحد المقبل حيث موعد اللقاء المرتقب بين الشقيقين ظفار والعروبة.

رأس الحد يتوج وصيفاً

المهر"رأس الحد" للبلوشي والحصان "عبي" للحشار يحققان الوصافة في مضمار العين

العين - ش

حققت الخيول العمانية نتائج جديدة على المضامير الاماراتية ففي الشوط الثالث المخصص للخيول ذات عمر ثلاث سنوات فقط من امسية سباقات الخيل على مضمار نادي العين للفروسية بدولة الامارات العربية المتحدة وعلى مسافة 1600 متر حقق المهر (رأس الحد) للشيخ محمد بن شهاب البلوشي المركز الثاني في أول مشاركة له، باشراف المدرب ابراهيم الحضرمي وامتطى المهر الفارس سيف البلوشي، حيث ينحدر المهر من الاب جاسكو دي كايرو والام ايسانا بنت تيرانوا دي سيره، كما حقق الحصان فارتيز عبي المركز الثاني في الشوط الخامس المخصص للخيول العربية على مسافة 1400 متر لمالكه الشيخ ناصر بن محمد الحشار، وباشراف المدرب ابراهيم بن زاهر الحضرمي وقيادة الفارس البولندي شتوبان مازور.

وتأتي هذه النتائج مواصلة للانجازات السابقة التي حققتها الخيول العمانية على المستوى الخارجي لمشاركتها ومن المؤمل أن تكون مشاركة قادمة وكبيرة للخيول العمانية في سباق الجوهرة بالامارات خلال شهر ديسمبر المقبل.

منافسات درع الوزارة لقفز الحواجز بالرحبة ..اليوم

مسقط - ش

تنطلق مساء اليوم (الثلاثاء) أولى منافسات درع وزارة الثقافة والرياضة والشباب لقفز الحواجز لهذا الموسم 2020/2021م والتي تستمر على مدى يومين متتابعين وتختتم غدا الاربعاء من خلال شوط العيد الوطني الخمسون المجيد التي ينظمها الاتحاد العُماني للفروسية وذلك على ميدان الفروسية الأولمبي بمزرعة الرحبة بولاية بركاء ويشارك في هذه المسابقة عدد 89 خيلا موزعة على خمس فئات وهي فئة المبتدئين ارتفاع 90سم عدد 32 خيل والفئة (د1) على ارتفاع 100 سم عدد 25 خيول والفئة (د) على ارتفاع 110 سم عدد 17 خيل والفئة (ج) على ارتفاع 120سم عدد 10 خيول والفئة (ب) على ارتفاع 130 سم عدد 5 خيول حيث يشارك في هذه المسابقة فرسان وخيول وحدات الخيالة الحكومية والاسطبلات الخاصة وقد بدأت المسابقة في تمام الساعة 3 مساء بدون حضور جماهيري مع تطبيق الإجراءات الاحترازية حسب ما وضعت من قبل الاتحاد وبالتنسيق مع اللجنة العليا المكلفة ببحث آلية التعامل مع التطورات الناتجة عن انتشار فيروس كورونا، وتأتي هذه المسابقة بدعم من بنك نزوى ومجموعة الحشار وشركاه وكلية الخليج.

الرواحي يحل ثانيًا في ختام بطولة الشرق الأوسط للراليات

قبرص - ش

اعلنت اللجنة المنظمة لبطولة الشرق الاوسط للراليات تتويج بطل الراليات العمانية عبدالله الرواحي بالمركز الثاني في الترتيب العام للسائقين بعد اعلان انتهاء جميع الجولات للعام الحالي ليحل القطري ناصر العطية على المركز الاول.

وجاء اعلان النتائج النهائية خلال الايام الماضية بعد ان تم الغاء جولة لبنان وهي الجولة الاخيرة للبطولة بسبب الحضر التام لجائحة كورونا واكتفت اللجنة المنظمة بالجولات الفائتة وهي جولة مسقط وكذلك جولتي قبرص باحتساب النتائج والنقاط للمتسابقية.

ويعد ما حققه الرواحي انجاز جديد لرياضة السيارات العمانية في بطولات الشرق الاوسط وتواجد مع الرواحي خلال هذا الموسم ملاحه الاردني عطا الحمود على متن سيارته الفورد ار 5 تحت رعاية بنك صحار الدولي وتعد بطولة الشرق الأوسط لسباقات الرالي واحدة من البطولات التاريخية العريقة جدا في المنطقة أبرزت مجموعة كبيرة من المتسابقين الخليجيين في طليعتهم القطري ناصر العطية والإماراتي محمد بن سليم ويزيد الراجحي من السعودية ومن البحرين حسن الصدي وبن عيدان من الكويت وحمد الوهيبي ونزار الشنفري من السلطنة.

والنتائج التي حققها الرواحي خلال هذا الموسم عكست ما يتمتع به متسابقنا الدولي من قدرات خاصة وإمكانيات عالية على مضامير متنوعة واجواء مختلفة وتحديات بالغة الصعوبة وسط منافسة كبيرة بين متسابقين مخضرمين امثال الاسطورة ناصر العطية. الرواحي انطلق هذا الموسم من مسقط في رالي عمان الدولي المرحلة الاولى من بطولة الشرق الاوسط للراليات والذي يتالف من 13 مرحلة موزعة على ثلاثة أيام، في كل من: منطقة المسفاة، وقرية سعال، ومدينة العرفان خلف الجمعية العمانية للسيارات، وهي مرحلة قريبة جداً للمشاهدة الجماهيرية وستعاد كل المراحل مرتان، وكانت المسافة الإجمالية لرالي عمان الدولي هذا العام 532 كيلومتر، منها 201 كيلومتر مراحل خاصة بالسرعة، وأبرز ما كان يميز مسار الرالي هو تنوع التضاريس بين المسارات الرملية والجبلية والأودية

وواصل المتسابق عبدالله الرواحي الاحتفاظ بالمركز الثاني في ترتيب متسابقي بطولة الشرق الأوسط للراليات مع ختام الجولة الثانية من البطولة التي استضافتها الطرق والمسارات الضيقة في قبرص، حيث تمكن المتسابق القطري ناصر العطية من الفوز بالمركز الأول بالرالي وكذلك مواصلة صدارة بطولة الشرق الأوسط للراليات، ليأتي المتسابق الكويتي مشاري الظفيري ثالثا في ترتيب السائقين، الرالي الذي اشتمل على 6 مراحل في اليوم الأول و4 مراحل في اليوم الثاني، فيما تم إلغاء المرحلة الاستعراضية المقررة بعد ختام جميع المراحل العشرة بسبب الجائحة.

مهمة صعبة

قال المتسابق عبدالله الرواحي : " المهمة لم تكن سهله في وجود عدد كبير من المتسابقين من الشرق الأوسط ، منذ رالي عمان الدولي من هنا من مسقط كان تركيزنا التام على الحفاظ على وجودنا في المقدمة والحمد لله تكللت جهودنا بالنجاح واتوجه بالشكر الى رفيقي عطا الحمود والى كل فريقي والى الداعمين بنك صحار الدولي وشركة موتول.

الرواحي تألق في السباق

مسابقات السباحة تقر إقامة بطولة تحدي السرعة

مسقط - ش

أقرت لجنة المسابقات والحكام بالاتحاد العماني للسباحة اقامة بطولة تحدي السرعة وذلك في الخامس من ديسمبر القادم بمجمع السلطان قابوس الرياضي ببوشر وهو اول نشاط تنافسي خلال جائحة كورونا.

وناقشت اللجنة خلال اجتماعها عبر برنامج زووم برئاسة علي بن خلف الشيدي عضو مجلس ادارة الاتحاد رئيس اللجنة وبحضور اعضاء اللجنة والخبير الفني العديد من من المواضيع المتعلقة بالمسابقات والمدربين واكد الاجتماع على اهمية احترام الإجراءات الوقائية والصحية المعمول بها في جميع المسابح وتطبيق البروتوكول الطبي في ضل جائحة كرونا وتم خلال الاجتماع تسمية الحكم الدولي علي العجمي الحكم العام للبطولة على العجمي واذن البدء الحكم الدولي حمد البوسعيدي حيث سيدير البطولة عدد 24 حكما.

كما اقرت اللجنة ترشيح محاضرين على المستوى الخليجي حيث تم الاتفاق على ترشيح الحكم الدولي عبد المنعم العلوي في اختصاص تحكيم المسابقات الطويلة والحكم الدولي هلال الدغاري في تحكيم السباحة القصيرة.

من الاتصال المرئي

الثلاثاء 24 نوفمبر 2020
العـدد: 8364
sport@shabiba.com

في انطلاق منافسات سباق العيد الوطني للهجن بميدان البشائر

مشـاركة كبيرة ومنافسـة مثيرة

1394 ناقةً في سن الحجائج شاركت في سباق الأمس

أدم -علي البوسعيدي

انطلقت صباح أمس على ميدان البشائر لسباقات الهجن بولاية ادم منافسات سباق العيد الوطني الذي ينظمه مكتب نائب رئيس الوزراء لشؤون العلاقات والتعاون الدول والممثل الخاص لجلالة السلطان ممثلا بدائرة ميدان البشائر للهجن العربية ويستمر ثلاثة أيام متتالية بمشاركة واسعة من ملاك ومضمري الهجن من مختلف محافظات السلطنة ودول مجلس التعاون لدول الخليج العربية حيث خصص للفائزين بالمراكز الأولى من أشواط السباق الخمسة الأولى دروع وسيارات ومكافآت نقدية للمراكز من الثاني حتى العاشر.

وشهد السباق إقامة 20 شوطا لفئة الحجائج (أبكار وجعدان) لمسافة 3 كم وبلغ عدد المشاركين فيه 1394 ناقة و جاءت نتائج الأشواط كالآتي :

في الشوط الأول جاءت في المركز الأول / مطفيه / لمالكها راشد بن سالم الغيلاني وفي المركز الثاني / شواهين / لمالكها عبدالله بن عبيد الجنيبي وفي المركز الثالث / وغي / لمالكها سالم بن علي المالكي.

أما في الشوط الثاني جاءت في المركزالأول /العبور/ لمالكها خليفة بن غدير الوهيبي وفي المركز الثاني / رفحي/ لمالكها محمد بن سالم الحجري.

وفي الشوط الثالث جاء في المركز الأول/ مهدي / لمالكه عبدالله بن سلطان الغفيلي وفي المركز الثاني/ الشهم / لمالكه ثويني بن حمدون الجحافي وفي المركز الثالث/ عزام / لمالكه فالح بن ياسرالشامسي.

> **خصص للفائزين بالمراكز الأولى من أشواط السباق الخمسة الأولى دروع وسيارات ومكافآت نقدية للمراكز من الثاني حتى العاشر**

اما الشوط الرابع جاءت في المركز الأول / مخيفه / لمالكها راشد بن سالم الغيلاني وفي المركز الثاني/ الشهامه / لمالكها احمد بن محمد الجحافي وفي المركز الثالث/ منصوره/ لمالكها ماجد بن علي المعمري.

وفي الشوط الخامس جاءت في المركز الأول/ ارجوان/ لمالكها محمد بن علي الوهيبي وفي المركز الثاني/ انذار/ لمالكها عبدالله بن سلطان الغفيلي.

وفي الشوط السادس جاء في المركز الأول/ مهدي / لمالكه عبدالله بن سلطان الغفيلي وفي المركز الثاني / شاهين / لمالكة احمد بن هلال المالكي

وفي الشوط السابع جاءت في المركزالأول / تعويض/ لمالكها حميد بن راشد الروشدي وفي المركز الثاني/ حضور / لمالكها داؤد بن علي الهديوي.

وفي الشوط الثامن جاءت في المركز الأول / الظبي/ لمالكها عبدالله بن طويرش الوهيبي وفي المركز الثاني/ البويضات/ لمالكها خليفة بن غدير الوهيبي.

وفي الشوط التاسع جاء في المركز الأول / شاهين / لمالكه احمد بن محمد العامري وفي المركز الثاني/ شاهين / لمالكه علي بن سالم الجديلي.

وفي الشوط العاشر جاءت في المركز الأول/ فزعه حصانه / لمالكها محمد بن سيف الخميسي وفي المركز الثاني / تعويض/ لمالكها سعيد بن عبدالله السعدي وفي المركز الثالث/ هملوله/ لمالكها سالم بن يميل الوهيبي.

وفي الشوط الحادي عشر في المركز الأول / سمح/ لمالكها خالد بن مسلم الجنيبي وفي المركز الثاني / انجاز/ لمالكها جاسم بن سليم الوهيبي وفي المركز الثالث / الهايله / لمالكها سعود بن حمد الجديلي.

وفي الشوط الثاني عشر جاء في المركز الأول / الحاسم / لمالكه علي بن سالم النصيري وفي المركز الثاني/ السيف/ لمالكه علي بن حمود الوهيبي.

أما الشوط الثالث عشر جاء ت في المركز الأول/وسام / لمالكها علي بن عبدالله البلوشي وفي المركز الثاني / الوضيحيه/ لمالكها عبدالله بن سعيد الجحافي وفي المركز الثالث / الشاهينيه / لمالكها علي بن سالم الوهيبي.

أما الشوط الرابع عشر جاءت في المركز الأول / الطيارة / لمالكها محمد بن حمود الوهيبي وفي المركز الثاني / هملوله/ لمالكها جاسم بن محمد الدرعي وفي المركز الثالث / اعلان / لمالكها سعيد بن عامر الحجري.

وفي الشوط الخامس عشر جاء في المركز الأول / النصر/ لمالكه محمد بن هلال الجحافي وفي المركز الثاني / السليمي/ لمالكه صالح بن حمد الوهيبي وفي المركز الثالث / مهوي / لمالكه منصور بن حمود القرني.

أما في الشوط السادس عشر في المركز الأول / طله / لمالكها حمود بن خليفة الجنيبي وفي المركز الثاني / نوايا / لمالكها محمد بن سيف الرشيدي.

وفي الشوط السابع عشر في المركز الأول /هوايل / لمالكها سالم بن عبدالله الريسي وفي المركز الثاني / أرباح/ لمالكها حميد بن هدوب العمري.

أما في الشوط الثامن عشر نال المركز الأول / هدف / لمالكه عبدالله بن سعيد الجحافي وفي المركز الثاني / كفو / لمالكه محمد بن غدير الجديلي وفي المركز الثالث / هيتام / لمالكه العبد بن محمد الدرعي.

وفي الشوط التاسع عشر حصل على المركز الأول / الذيبه/ لمالكه حمد بن غدير الجنيبي.

اما في الشوط العشرين جاء في المركز الأول / شرط / لمالكه أسعد بن مكتوم الوهيبي وفي المركز الثاني / شاهين / محمود بن محمد الوهيبي.

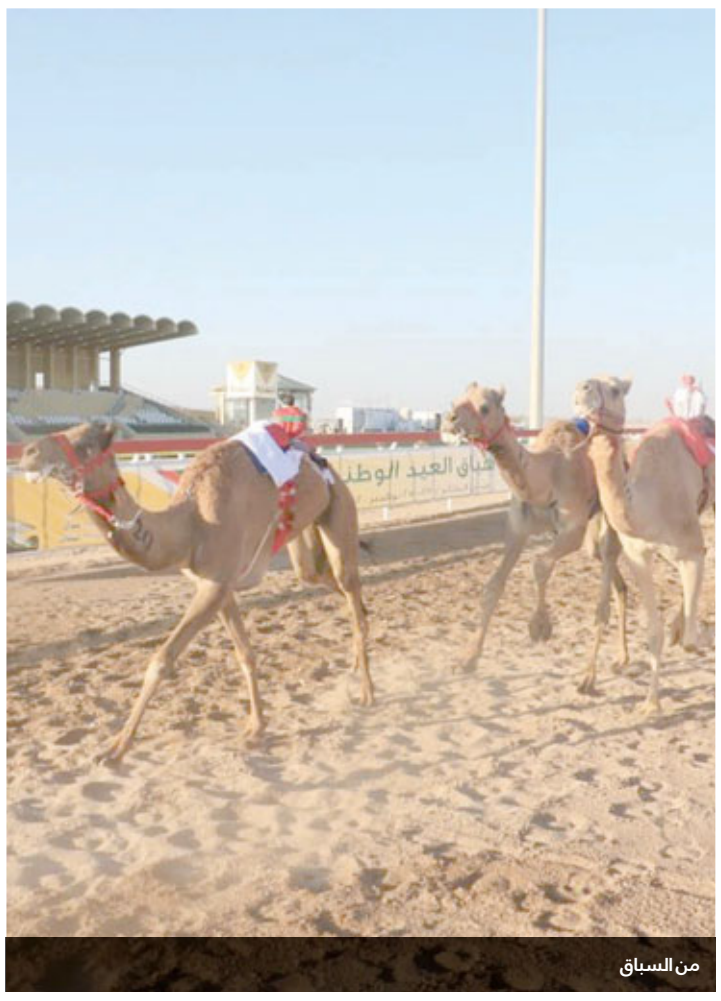

من السباق

اللجنة العمانية لرياضة المرأة باللجنة الأولمبية العُمانية تنظم جلسة حوارية

مسقط - ش

نظمت اللجنة العمانية لرياضة المرأة باللجنة الأولمبية العُمانية صباح امس «الإثنين» بمقر الأكاديمية الأولمبية العُمانية جلسة حوارية بعنوان «تطوير الرياضة النسائية في السلطنة» في إطار سعي اللجنة للارتقاء بالرياضة النسائية وتحسين مشاركتها في مختلف المحافل من خلال وضع البرامج والخطط الاستراتيجية الفاعلة، وذلك بحضور السيدة سناء بنت حمد البوسعيدية رئيسة اللجنة العُمانية لرياضة المرأة، والسيدة نائلة بنت حمد البوسعيدية رئيسة اللجنة العمانية لرياضة الصم، وسعادة بنت سالم الإسماعيلية نائبة رئيس اللجنة العُمانية لرياضة المرأة، وعدد من عضوات اللجنة والحضور من وزارة الثقافة والرياضة والشباب والاتحادات الرياضية، والمدربات واللاعبات العُمانيات ومن وسائل الإعلام المختلفة.

وقد تضمنت الجلسة على 3 محاور مثرية، حيث قدمت السيدة سناء البوسعيدية وسعادة الإسماعيلية المحور الأول بشقيه «الارتقاء برياضة المرأة التنافسية» و«علاقة اللجنة العمانية لرياضة المرأة بالاتحادات والأندية الرياضية». تم خلال هذا المحور التطرق إلى الاختصاصات التي قامت بها اللجنة منذ إشهارها عام 2005م والتطورات التي طرأت على الأدوار التي نفذتها اللجنة وعدم اقتصارها على الإطار النظري فقط بل شملت الإطار التنفيذي كذلك، بالإضافة إلى الأهداف التي تسعى اللجنة لتحقيقها خلال المرحلة القادمة أبرزها التنافس وتحقيق الألقاب في مختلف المحافل الخارجية وليس التواجد والمشاركة فقط من خلال وضع الخطط الاستراتيجية القابلة للتنفيذ بالشراكة الفاعلة مع جميع الجهات والمؤسسات المعنية بالرياضة في السلطنة ومؤسسات القطاع الخاص للتغلب على التحديات الموجودة. كما تم التأكيد على أهمية وجود المرأة كعضوة في الاتحادات واللجان الرياضية للعمل معا على تطوير الرياضة النسائية وتفعيل مشاركاتها في البطولات الخليجية والعربية والدولية.

> **وتضمنت الجلسة 3 محاور مثرية، حيث قدمت السيدة سناء البوسعيدية وسعادة الإسماعيلية المحور الأول**

واختتم المحور الأول بالتطرق لسياسة اللجنة العمانية لرياضة المرأة في توحيد الأهداف والمهام والوظائف المتعلقة برياضة المرأة التنافسية مع جميع القطاعات التي تخدم الرياضة النسائية، واقتراح طرق لتعزيز رسالة الإعلام والمشاركة المناسبة للمؤسسات الإعلامية لتسخير إمكانيات الاستثمار في جميع الخطط والمشاريع والبرامج الخاصة بالرياضة النسائية. وقدمت المحور الثاني فاطمة بنت إبراهيم الفزارية أخصائية نشاط رياضي بتعليمية شمال الباطنة رئيس مجلس إدارة شركة قناديل المساء لتنظيم الفعاليات والمؤتمرات، حيث تطرقت إلى إدارة الفعاليات والمؤتمرات ودورها في تطوير رياضة المرأة وخلق مجتمع رياضي نسائي ممارس للرياضة.

أما المحور الأخير فقد قدمته ليلى بنت خلفان الرجيبية – صحفية في جريدة الوطن، وتحدثت خلاله عن الإعلام الرياضي النسائي والنقلة النوعية التي شهدها في مختلف المجالات الإعلامية، والدور الذي يقومون به في البطولات والمناشط الخاصة برياضة المرأة.

وقدمت السيدة نائلة بنت حمد البوسعيدية رئيسة اللجنة العُمانية لرياضة الصم كلمة رحبت خلالها بالحضور شاكرة لهم استضافتها في الجلسة الحوارية، وقدمت نبذة عن لجنة رياضة الصم واختصاصاتها في رعاية احتياجات فئة الصم الرياضية وتشكيل منتخبات وطنية للصم في حالة وجود بعض المشاركات الخارجية لكرة القدم أو كرة السلة أو الكرة الطائرة أو البولينج والسباحة وغيرها، واستقطاب عدد أكبر ممكن من المواهب في اللعبات أعلاه وأيضا في الألعاب الإلكترونية نظرًا للإقبال الكبير من رياضيي الصم للمشاركة بها. وأكدت السيدة نائلة على أهمية المساهمة في دعم أنشطة اللجنة العُمانية لرياضة الصم.

سناءالبوسعيدية

آخر عروض

2 فيلا للبيع
٥ غرف نوم، أجهزة مطبخ كاملة،
٢ غرفة معيشة، ١ غرفة دراسة،
٢ حمام إضافي
في مدينة السلطان قابوس
للاتصال:
هاتف: ٩٢٠٤٢٤٥١ ٩٦٨+

الشبيبة | الثلاثاء 24 نوفمبر 2020 - العدد 8364 | لحجز الإعلان الرجاء الاتصال: مكتب : 24726600 | محول : 415 - فاكس : 24812624 | bayie@shabiba.com

خدمات

إعلان تخفيض رأس المال وفقاً لأحكام المادة 150 من قانون الشركات التجارية تعلن شركة/ براري الدوح للتجارة ش م م والمقيده ابالسجل التجارى رقم 1083837بأنها بصدد تخفيض راس مالها من 250000لـى ريال عماني 9000كل من له اعتراض على ذلك علية أن يتقدم بأسباب اعتراضة لامانة السجل التجارى بوزارة التجارة والصناعة فى خلال 30 يوما من تاريخه.

تعلن (شركة الخليج للمشاريع الهندسية) المقيدة لدى أمانة السجل التجاري بوزارة التجارة والصناعة تحت رقم 1264479إنها بصدد تحويل شكلها القانوني من شركة (تضامنية) الى (شركة محدودة المسؤولية) وفقا للمادة رقم (30) من قانون الشركات التجارية رقم 18/2019 وتعديلاته لذا وجب اعلام كل ذي مصلحة بهذا التعديل وعلى كل من له اعتراض على تلك التعديلات ان يتقدم باسباب اعتراضه لامانة السجل التجاري بوزارة التجارة والصناعة وذلك خلال مدة ثلاثون يوم من تاريخ نشر هذا الاعلان.

إعلان تخفيض رأس المال وفقاً لأحكام المادة 150 من قانون الشركات التجارية، تعلن شركة مشاريع دلمون (ش م م) المقيدة بالسجل التجاري رقم 1436139 بأنها بصدد تخفيض رأس ن م 100.001,000 إل 10.000,000 ريال عماني. وكل من له أعتراض على ذلك عليه أن يتقدم بأسباب اعتراضه لأمانة السجل التجاري بوزارة التجارة والصناعة خلال 30 يوماً من تاريخه.

تعلن (شركة مزايا لوى المميزة للتجارة تضامنية) المقيدة لدى أمانة السجل التجاري بوزارة التجارة والصناعة 1260615 إنها بصدد تحويل شكلها القانوني من شركة (تضامنية) الى (شركة الشخص الواحد) وفقا للمادة رقم (30) مكرر (2)من قانون الشركات التجارية رقم 18/2019 وتعديلاته لذا وجب اعلام كل ذي مصلحة بهذا التعديل وعلى كل من له اعتراض على تلك التعديلات ان يتقدم باسباب اعتراضه لامانة السجل التجاري بوزارة التجارة والصناعة وذلك خلال مدة ثلاثون يوم من تاريخ نشر هذا الاعلان.

تعلن (شركة درة المهاب للتجارة تضامنية) المقيدة لدى أمانة السجل التجاري بوزارة التجارة والصناعة 1262756 إنها بصدد تحويل شكلها القانوني من شركة (تضامنية) الى (شركة الشخص الواحد) وفقا للمادة رقم (30) مكرر (2)من قانون الشركات التجارية رقم 18/2019 وتعديلاته لذا وجب اعلام كل ذي مصلحة بهذا التعديل وعلى كل من له اعتراض على تلك التعديلات ان يتقدم باسباب اعتراضه لامانة السجل التجاري بوزارة التجارة والصناعة وذلك خلال مدة ثلاثون يوم من تاريخ نشر هذا الاعلان.

تعلن (شركة الرازم الحديثة للتجارة والمقاولات – توصية) المقيدة لدى أمانة السجل التجاري بوزارة التجارة والصناعة 1193295 إنها بصدد تحويل شكلها القانوني من شركة (توصية) الى (شركة الشخص الواحد) وفقا للمادة رقم (30) مكرر (2)من قانون الشركات التجارية رقم 18/2019 وتعديلاته لذا وجب اعلام كل ذي مصلحة بهذا التعديل وعلى كل من له اعتراض على تلك التعديلات ان يتقدم باسباب اعتراضه لامانة السجل التجاري بوزارة التجارة والصناعة وذلك خلال مدة ثلاثون يوم من تاريخ نشر هذا الاعلان.

إعلان تخفيض رأس المال وفقاً لأحكام المادة 150 من قانون الشركات التجارية تعلن شركة/ جبجات الذهبية للتجارة والمقاولات تضامنية والمقيده ابالسجل التجارى رقم 1134541بأنها بصدد تخفيض رأس مالها من 100000 إلى ريال عمانى 20000 كل من له اعتراض على ذلك علية أن يتقدم بأسباب اعتراضة لأمانة السجل التجارى بوزارة التجارة والصناعة فى خلال 30 يوما من تاريخه.

إعلان تخفيض رأس المال وفقا لاحكام المادة 150 من قانون الشركات التجارية تعلن شركة أسطورة الخليج الحديثة (ش م م) المقيدة بالسجل التجاري رقم 1018350 بأنها بصدد تخفيض راسمالها من 150.000.000الـي 5.000.000 ريال عماني.وكل من له اعتراض على ذلك عليه ان يتقدم بأسباب اعتراضه لأمانة السجل التجاري بوزارة التجارة والصناعة خلال 30 يوما من تاريخه.

تعديل شكل قانوني: استنادا لاحكام المادة 30 مكرر 2 من قانون الشركات 18/2019 وتعديلاته تعلن شركة روعة الشاطي للتجارة والمقيدة بامانة السجل التجاري تحت سجل تجاري الرقم (1049255) انها بصدد تعديل شكلها القانوني من) شركة توصية) الى (شركة محدودة المسؤولية). وكل من له اعتراض على ذلك عليه ان يتقدم باسباب اعتراضه لامانة السجل التجاري بوزارة التجارة والصناعة بمسقط خلال شهر من تاريخ نشر هذا الاعلان .

اعلان تخفيض رأس المال وفقاً لاحكام المادة 150 من قانون الشركات التجارية تعلن شركة أسطورة الخليج الحديثة(ش م م) المقيدة بالسجل التجاري رقم 1018350 بأنها بصدد تخفيض راسمالها من 150.000.000الـي 5.000.000 ريال عماني. وكل من له اعتراض على ذلك عليه ان يتقدم بأسباب اعتراضه لأمانة السجل التجاري بوزارة التجارة

خدمات

والصناعة خلال 30 يوما من تاريخه.

تعلن شركة/ الفا للمصاعد وخدمات الامن والسلامة المقيدة بالسجل التجارى يصلاله برقم 1055202انها بصدد تعديل شكلها القانوني من شركة تضامنية إلى شركة محدودة المسؤولية وفقاً للمادة رقم (31) من قانون الشركات التجارية 2019/18وعلى كل من له اعتراض على ذلك علية ان يتقدم بسب اعتراضه للمديرية العامه للتجاره والصناعةوترويج الاستثمار بمحافظة ظفار وذلك خلال مدة (30) يوما من تاريخ نشر هذا الاعلان.

تعلن شركة/ بيتا الوطنية للتجارة والمقاولات المقيدة بالسجل التجارى يصلاله برقم 1091438انها بصدد تعديل شكلها القانوني من شركة تضامنية إلى شركة محدودة المسؤولية وفقا للمادة رقم (31) من قانون الشركات التجارية 2019/18 وعلى كل من له اعتراض على ذلك علية ان يتقدم بسب اعتراضه للمديرية العامه للتجاره والصناعةوترويج الاستثمار بمحافظة ظفار وذلك خلال مدة (30) يوما من تاريخ نشر هذا الاعلان.

تعلن شركة / جاما للخدمات والصياانة المقيدة بالسجل التجارى يصلاله برقم 2043106انها بصدد تعديل شكلها القانوني من شركة تضامنية إلى شركة محدودة المسؤولية وفقا للمادة رقم (31) من قانون الشركات التجارية 2019/18 وعلى كل من له اعتراض على ذلك علية ان يتقدم بسب اعتراضه للمديرية العامه للتجاره والصناعةوترويج الاستثمار بمحافظة ظفار وذلك خلال مدة (30) يوما من تاريخ نشر هذا الاعلان.

تعلن شركة / سوق درب التوفير التجارى المقيدة بالسجل التجارى يصلاله برقم 1163899انها بصدد تعديل شكلها القانوني من شركة تضامنية الى شركة محدودة المسؤولية وفقا للمادة رقم (31) من قانون الشركات التجارية 2019/18 وعلى كل من له اعتراض على ذلك علية ان يتقدم بسب اعتراضه للمديرية العامه للتجاره والصناعةوترويج الاستثمار بمحافظة ظفار وذلك خلال مدة (30) يوما من تاريخ نشر هذا الاعلان.

تعلن شركة / ماء الورد العصرية للغسيل السريع المقيدة بالسجل التجارى يصلاله برقم 1270310انها بصدد تعديل شكلها القانوني من شركة تضامنية الى شركة محدودة المسؤولية وفقا للمادة رقم (31) من قانون الشركات التجارية 2019/18 وعلى كل من له اعتراض على ذلك علية ان يتقدم بسب اعتراضه للمديرية العامه للتجاره والصناعةوترويج الاستثمار بمحافظة ظفار وذلك خلال مدة (30) يوما من تاريخ نشر هذا الاعلان.

تعلن شركة / إثراء العالمية المقيدة بالسجل التجارى يصلاله برقم1066506انها بصدد تعديل شكلها القانوني من شركة تضامنية إلى شركة محدودة المسؤولية وفقا للمادة رقم (31) من قانون الشركات التجارية 2019/18 وعلى كل من له اعتراض على ذلك علية ان يتقدم بسب اعتراضه للمديرية العامه للتجاره والصناعةوترويج وذلك خلال مدة (30) يوما من تاريخ نشر هذا الاعلان.

تعلن شركة / المركز الاوروبى اللبصريات لمقيدة بالسجل التجارى يصلاله برقم 1102605انها بصدد تعديل شكلها القانوني من شركة تضامنية الى شركة محدودة المسؤولية وفقا للمادة رقم (31) من قانون الشركات التجارية 2019/18 وعلى كل من له اعتراض على ذلك علية ان يتقدم بسب اعتراضه للمديرية العامه للتجاره والصناعةوترويج الاستثمار بمحافظة ظفار وذلك خلال مدة (30) يوما من تاريخ نشر هذا الاعلان.

تعلن شركة /المدينة للانشاءات المقيدة بالسجل التجارى يصلاله برقم1009846 أنها بصدد تعديل شكلها القانوني من شركة تضامنية الى شركة محدودة المسؤولية وفقا للمادة رقم (31) من قانون الشركات التجارية 2019/18وعلى كل من له اعتراض على ذلك علية ان يتقدم بسب اعتراضه للمديرية العامه للتجاره والصناعةوترويج الاستثمار بمحافظة ظفار وذلك خلال مدة (30) يوما من تاريخ نشر هذا الاعلان.

تعلن شركة / مخبز الرغيف الحديث ا لمقيدة بالسجل التجارى يصلاله برقم 2162172انها بصدد تعديل شكلها القانوني من شركة تضامنية الى شركة محدودة المسؤولية وفقا للمادة رقم (31) من قانون الشركات التجارية 2019/18 وعلى كل من له اعتراض على ذلك علية ان يتقدم بسب اعتراضه للمديرية العامه للتجاره والصناعةوترويج الاستثمار بمحافظة ظفار وذلك خلال مدة (30) يوما من تاريخ نشر هذا الاعلان.

إعلان تخفيض رأس المال وفقاً لأحكام المادة 150 من قانون الشركات التجارية تعلن شركة/ الاطوار المتحدة للتجارة والمقاولات تضامنية والمقيده بالسجل التجارى رقم 1042764بأنها بصدد تخفيض راس مالها من 250000 إلى ريال

خدمات

عمانى 10000 كل من له اعتراض على ذلك علية أن يتقدم بأسباب اعتراضة لامانة السجل التجارى بوزارة التجارة والصناعة فى خلال 30 يوما من تاريخه.

إعلان اندماج: تعلن شركة الهمة للمشاريع المتحدة ش ش و المقيدة تحت رقم (1083363) بالمديرية العامة للتجارة والصناعة بمحافظة مسقط انها بصدد الحل واندماج عن طريق الضم الي شركة الهمة للمشاريع المتميزة المسجلة بالقيد تحت رقم (1100827) وذلك بموجب قرار الشركاء المؤرخ في تاريخ 11/10 /2020 م والاتفاق الجاري بين الشركاء ، وكل من له اعتراض على هذا الاندماج عليه أن يتقدم باعتراضه مشفوعا بالمستندات المؤيدة لذلك على العنوان التالي: ص.ب 575 الرمز البريدي : 131 هاتف : 92622355 كما يدعو المدمج بموجب هذا الاعلان دائني الشركة بادعاءاتهم ضد الشركة مدعمة بالمستندات الثبوتية على العنوان المذكور اعلاه , خلال شهر من تاريخ نشر هذا الاعلان.

إعلان تخفيض راس المال وفقاً لأحكام المادة 150 من قانون الشركات التجارية تعلن شركة/ صدى جبجات للتجارة والمقاولات والمقيده ابالسجل التجارى رقم 1044490أنها بصدد تخفيض راس مالها من 50000الف ريال عمانى الى 5000 ريال عمانى كل من له اعتراض على ذلك علية أن يتقدم بأسباب اعتراضة لامانة السجل التجارى بوزارة التجارة والصناعة فى خلال 30 يوما من تاريخه.

تعلن شركة / خط العاصمة للتجارة والمقاولات المقيدة بالسجل التجارى يصلاله برقم 2163918انها بصدد تعديل شكلها القانوني من شركة تضامنية الى شركة الشخص الواحد وفقا للمادة رقم (31) من قانون الشركات التجارية 2019/18 وعلى كل من له اعتراض على ذلك علية ان يتقدم بسب اعتراضه للمديرية العامه للتجاره والصناعةوترويج الاستثمار بمحافظة ظفار وذلك خلال مدة (30) يوما من تاريخ نشر هذا الاعلان.

تعلن شركة/ ضباب الجنوب الحديثة للتجارة والمقيدة لدى امانة السجل التجارى بصلالة تحت رقم 1106706 أنهابصدد الاندماج فى شركة/ أحياء ظفار المتحدة للتجارة والمقيدة لدى أمانة السجل التجارى بصلالة تحت رقم 1077735بناء على قرار اجتماع الشركاء والاتفاق الصادربين الشركتين ووفقا لاحكام الماده (13) مكرر(5) الماده(13) مكرر(8)وكل من له اعتراض ان يتقدم رسميا خلال ثلاثة اشهر من تاريخهعلى العنوان الاتى (محافظة ظفار – صلالة).

تعلن شركة (ساس العالمية للانشاءات الهندسية المكانيكية ش ش و) المسجلة بالقيد رقم : 1046095 أنها بصدد الحل والاندماج عن طريق الضم الى شركة ساس العالمية ش م م والمقيدة تحت رقم (1069496) وذلك بموجب قرارات الشركاء المؤرخة في 22/10/2020 والاتفاق الجاري بين الشركات، كما تعلن الشركة الدامجة برفع راس المال من (250000 ر.ع) مائتان وخمسون ألف إلى (500000 ر.ع) خمسمائة الف، وكل من له اعتراض على هذا الاندماج، عليه ان يتقدم باعتراضه مشفوعا بالمستندات المؤيدة لذلك على العنوان التالي:

ص ب : 112 الرمز البريدي 325 صحار، هاتف رقم 98154817 تودع صورة منه لأمانة السجل التجاري بوزارة التجارة والصناعة خلال شهر من تاريخ نشر هذا الاعلان بعد اشهار الاندماج في السجل التجاري لدائن الشركات المندمجة خلال الميعاد المذكور المعارضة في الاندماج لدى الشركات بكتاب سجل، طبقاً لأحكام قانون الشركات التجارية 18/2019 م وتعديلاته.

وفقاً لأحكام المادة 150 من قانون الشركات التجارية تعلن شركة مشاريع الزاهية الوطنية ش م م المقيدة بالسجل التجاري رقم 1220907 أنها بصدد تخفيض رأس ن م 150.000.000 الى 20.000.000 ريال عمانيوكل من له اعتراض على ذلك عليه أن يتقدم بأسباب اعتراضه لأمانة السجل التجاري بوزارة التجارة والصناعة خلال 30 يوما من تاريخه.

وفقاً لأحكام المادة 150 من قانون الشركات التجارية تعلن شركة/ إعمار مسقط للتنمية والاستثمار والمقيدة بالسجل التجاري رقم 1169388بأنها بصدد تخفيض رأس مالها من 250.000.000 الى 50.000.0000 الف ريال عمانى وكل من له اعتراض على ذلك عليه أن يتقدم بأسباب اعتراضه أمانة السجل التجاري بوزارة التجارة والصناعة فى خلال 30 يوما من تاريخه.

وفقاً لأحكام المادة 150 من قانون الشركات التجارية تعلن شركة ابو صالحه للتجارة ش م م المقيدة بالسجل التجاري رقم 1223159 أنها بصدد تخفيض رأس ن م 250.000.000 الى 25.000.000 ريال عماني وكل من له اعتراض على ذلك عليه ان يتقدم بأسباب اعتراضه لأمانة السجل التجاري بوزارة التجارة والصناعة خلال 30 يوما من تاريخه.

تعلن شركة/ الاطلس الملاحية للتجارة والمقاولات المقيدة بالسجل التجارى يصلاله برقم 1015076انها بصدد تعديل شكلها القانوني من شركة توصيه الى شركة الشخص الواحد وفقا للمادة رقم (31) من قانون الشركات التجارية 2019/18 وعلى كل من له اعتراض على ذلك علية ان يتقدم بسب اعتراضه للمديرية العامه للتجاره والصناعةوترويج الاستثمار بمحافظة ظفار وذلك خلال مدة (30) يوما من تاريخ نشر هذا الاعلان.

وظيفة شاغرة

للعمل بمجمع طبي راقي بصلاله مطلوب طبيبة أمراض نسائيه وتوليد تحمل ترخيص مزاولة

يرجى إرسال السيرة الذاتية والشهادات المهنيه وصوره شخصيه إلى: clinichr2018@gmail.com

مفقودات

فقد المدعو / راهول كومار هندي الجنسية جواز سفرة رقم T5809124 فعلى من يجدة يسلمة لاقرب مركز شرطة.

فقد المواطن / حمود بن خلفان بن سعيد العامري ملكية أرضه السكنية التجارية رقم ٣٩٤ بالمربع المدره ١ والكائنة في ولاية سمائل والبالغ مساحتها ٥١٨م٢ فعلى من يجدها تسليمها إلى أقرب مركز شرطة.

فقدت المواطنة: صفية بنت محمد بن سالم السيابية ملكية أرضها السكنية رقم: 1820 بالمربع: السحاماه بالقرية/الحي: السحاماه الكائنة في ولاية: سمائل والبالغ مساحتها 615 م٢ فعلى من يجدها تسليمها إلى أقرب مركز شرطة.

فقد المواطن: أحمد بن خلفان بن محيش بن خلفان الشكري ملكية أرضه السكنية رقم: 758 بالمربع: م3 الكائنة في ولاية: عبري والبالغ مساحتها 600 م٢ فعلى من يجدها تسليمها إلى أقرب مركز شرطة.

فقد المواطن:أحمد بن سعيد بن علي الفروجي ملكية أرضه السكنية رقم: 47 بالمربع: المرحلة/1 الكائنة في ولاية: الرستاق والبالغ مساحتها 346 م٢ فعلى من يجدها تسليمها إلى أقرب مركز شرطة.

فقد المواطن:أحمد بن سعيد بن علي الفروجي ملكية أرضه السكنية رقم: 46 بالمربع: وبل الكائنة في ولاية: الرستاق والبالغ مساحتها 401 م٢ فعلى من يجدها تسليمها إلى أقرب مركز شرطة.

فقد المواطن/ جمعه بن عبدالله بن عبدالرحيم الفزاري ملكية الارض الصناعية رقم القطعة 180 بالمربع (6)صحم الصناعي الكائنة في ولاية صحم والبالغ مساحتها 1510 متر مربع، فعلى من يجدها يسلمها لأقرب مركز شرطة.

فقد المدعو / جمال عيد أحمد عبدالعليم ، مصري الجنسية جواز سفره رقم 2164538 A فعلى من يجده يسلمه لاقرب مركز للشرطة .

فقد المدعو / مدشيبون حسين يوسف علي، بنغلاديشي الجنسية جواز سفره رقم 0981682PB فعلى من يجده يسلمه لاقرب مركز للشرطة .

فقد المواطن: محمد بن خميس بن محمد المشرفي ملكية أرضه السكنية رقم: 6/39/067/04/419 بالمربع: بريريرة الكائنة في ولاية: صور والبالغ مساحتها 1000 م٢ فعلى من يجدها تسليمها إلى أقرب مركز شرطة.

فقد المدعو /محمد سيفول اسلام ,ابنغلاديشي الجنسية جواز سفرة رقم BR 0503465فعلى من يجدة يسلمة لاقرب مركز شرطة.

فقد المدعو / شيخ فريد بنغلاديشي الجنسية جواز سفرة رقم BL08440225 فعلى من يجدة يسلمة لاقرب مركز شرطة.

فقد المدعو /محمد كريم بنغلاديشي الجنسية جواز سفرة رقم BR0455087 فعلى من يجدة يسلمة لاقرب مركز شرطة.

فقد المدعو /ديلوار شهيد بنغلاديشي الجنسية جواز سفرة رقم BL0481382 فعلى من يجدة يسلمة لاقرب مركز شرطة.

فقد المدعو / مهيب رحيم بنغلاديشي الجنسية جواز سفرة رقم BT0411825 فعلى من يجدة يسلمة لاقرب مركز شرطة.

فقدت المدعوة / ابافو جي عليمة تمام اثيوبية الجنسية جواز سفره رقم EP4413868 فعلى من يجده يسلمه لاقرب مركز للشرطة .

فقد المواطن: داود بن سليمان بن محمد المجيني ملكية أرضه السكنية رقم: 623 بالمربع:المرحلة 13 الكائنة في: مدينة النهضة/ العامرات والبالغ مساحتها 600 م٢ فعلى من يجدها تسليمها إلى أقرب مركز شرطة.

فقد المواطن / منصور بن ناصر بن محمد الساعدي ملكية ارضه السكنيه رقم س ع ١١٩٧١ الكائنه بولاية جعلان بني بو علي بالمربع سيح سنده _ بلحيس والبالغ مساحتها ٥٣٦ متر مربع فعلى من يجدها تسليمها الي اقرب مركز للشرطة.

فقدت المواطن / منصور بن عبدالعزيز بن اسماعيل الزدجالي ملكية الارض السكنية رقم القطعة 1046 بالمربع الهمبار/3 الكائنة في ولاية صحار والبالغ مساحتها 400 متر مربع ، فعلى من يجدها يسلمها لأقرب مركز شرطة.

فقدت المواطنة: مريم بنت عبدالله بن حمد الحتروشية ملكية أرضها السكنية رقم: 166 بالمربع: SW 98 الكائنة بولاية: صور والبالغ مساحتها 252 م٢ فعلى من يجدها تسليمها إلى أقرب مركز شرطة.

للبيع

أرض سكنية بالعذيبة مساحتها ٦٥١ متر مربع تقع على شارع الخدمات المطلوب ٣٠٠,٠٠٠ ألف (ثلاثمائة ألف ريال عماني) قابل للتفاوض

للاتصال: ٩٢٠٤٢٤٥١

للبيع

كبائن بيوت جاهزة 12 متر x 3.6 ساندويتش بانل محددة للبيع

كابنيه مكونة من غرفتين وحمامين/ كابنيه مكونة من غرفتين/ كابنيه مكونة من غرفة واحدة ومخزن – رقم الاتصال 99464385

البريد الإلكتروني:

alcobas@hotmail.com

صالون نسائي مجهز بالكامل مع جميع المستلزمات النسائية في الخوض للاستفسار الاتصال 99786612p.

للبيع:أرض بالدقم/مساحتها500م2، أرض بالدقم/ مساحتها 501م2، أرض الملدة الصناعية/مساحتها 1000م2، أرض المحارة/ مساحتها 6700م 2، أرض ابراء/ مساحتها 300م 2 ، للاتصال: 99592939

للبيع: أرض بدارسيت مساحتها 650م قرب المدرسة الهندية بها تصريح شقق المطلوب 68 ألف ريال فقط للاتصال: 95122089

للبيع: أرض بروي/ الحمرية مساحتها 260م بها خرائط بناء 6 شقق المطلوب 26 ألف ريال فقط للاتصال : 95122089

بيع وشراء: نبيع ونشتري أراضيكم ومنازلكم قي العامرات وبقية ولايات مسقط للاتصال: 95337711

للبيع: حضانة للبيع بحدود منطقة بوشر بموقع مميز جدا مجهزة ونشاطها قائم سبب البيع عدم التفرغ المبلغ المطلوب 6500 ريال عماني للجادين فقط ومعرفة المزيد يرجى الاتصال على الرقم 92144918

بيع وشرا: نشتري و نبيع الاراضي في العامرات للاتصال : 99333639

مفقودات

فقد المواطن: خالد بن سالم بن مبارك المديلوي ملكية أرضه السكنية رقم: 70 بالمربع:رأس الحد/3 الكائنة بولاية: صور والبالغ مساحتها 606 م٢ فعلى من يجدها تسليمها إلى أقرب مركز شرطة.

فقد المواطن: مصطفى بن حمد بن مسلم العلوي ملكية أرضه السكني التجاري رقم: 108 بالمربع:العيجة/2 الكائنة بولاية: صور القرية/الحي: العيجة والبالغ مساحتها 500 م٢ فعلى من يجدها تسليمها إلى أقرب مركز شرطة.

فقد المواطن: سعيد بن عبدالله بن سعيد العريمي ملكية أرضه السكنية رقم: 77 بالمربع:54 NW الكائنة بولاية: صور والبالغ مساحتها 344.89 م٢ فعلى من يجدها تسليمها إلى أقرب مركز شرطة.

فقد المواطن: عبدالله بن مبارك بن سعيد الحمداني ملكية أرضه السكنية رقم: 245/02/012/18/6 بالمربع:الوافي الكائنة بولاية: الكامل والوافي والبالغ مساحتها 600 م٢ فعلى من يجدها تسليمها إلى أقرب مركز شرطة.

فقد المواطن: عبدالله بن مبارك بن سعيد الحمداني ملكية أرضه السكنية رقم: 278/02/012/18/6 بالمربع:الوافي الكائنة بولاية: الكامل والوافي والبالغ مساحتها 639 م٢ فعلى من يجدها تسليمها إلى أقرب مركز شرطة.

فقد المواطن: عبدالله بن مبارك بن سعيد الحمداني ملكية أرضه السكنية رقم: 262/02/012/18/6 بالمربع:الوافي الكائنة بولاية: الكامل والوافي والبالغ مساحتها 675 م٢ فعلى من يجدها تسليمها إلى أقرب مركز شرطة.

وظائف

تعلن مدرسة نفحات الخاصة عن رغبتها في تعيين معلمة عمانية تخصص تقنية معلومات مع مؤهل تربوي على من تجد في نفسها الرغبة والكفاءة ارسال السيرة الذاتية nafahattt2016@gmail.com والتواصل مع إدارة المدرسة على هذا الرقم :90146868.

مطلوب للعمل في شركة محلية شخص عماني في وظيفة مندوب و سائق و مطور أعمال ترسل السيرة الذاتية للبريد التالي aassim@omanmotorhomes.com

يوجد لدينا شاغر لوظيفة (مروج تجاري) عماني الجنسية يكون مؤهل التنسيق العمل في مجال الدفاع المدني يتحدث الانجليزية تكون 5-3 سنوات في إدارة المكاتب يمتلك رخصة قيادة . للتواصل على أرقام الشركة 92341826 – 94051724 أو البريد الإلكتروني: jobs@prestigeprojectsoman.com

للبيع

* للبيع أرض سكنيه بروي الممتاز ٦٠٠ م٢ بها تصريح شقق وبها خرائط جاهزة لقطع الجبل المطلوب ٧٥ ألف ريال عماني.

هاتف 95122324

معرض للإيجار

مبنى جديد مساحته ٥٠٠ متر مربع، مثالي للمعارض أو المكاتب أو المقاهي الراقية، في الطابق الأول. موقع متميز على الطريق العام بالحيل الشمالية بالقرب من حول الإمارات، موقع مثالي لجذب الزبائن.

التعامل مباشرة مع المالك
هاتف: ٩٥٢٩٦٣٦٤ أو ٩٧٤٣٣٥٤٤

للايجار

شقة السطح تتكون من غرفة نوم مؤثثة بالكامل بقرب المدرسة الهندية ، الوادي الكبير الإيجار ٢٥٠ ريال الاتصال حسن ٩٩٣٤٩٩٩٠

شقة بغرفة نوم واحدة مع المرافق بقرب المدرسة الهندية ، الوادي الكبير الايجار ١٦٠ ريال الاتصال حسن ٩٩٣٤٩٩٩٠

للايجار : شقة 3 غرف و توابعها بالكورنيش مطرح للاتصال : 99024949

للايجار : سكن عمال و مخزن مساحتها 132 م في غلا خلف كومانسو للاتصال : 99024949

فيلا جديدة تماما طابق ارضي في الموالح خلف سوق الخضروات لاستعمال سكن او عيادة او مكاتب او كوافير تتكون من 3 غرف و صالة و مجلس و مطبخ مع مخزن و حمامات 99332376

محلات للايجار في بركا في موقع رائع على الشارع العام بالقرب من سوق بركا بالقرب من اسواق التنين اول شهرين مجانا الايجار يبدأ من شهر يناير 2020 للاتصال : 97071717

شقه للايجار في العامرات/ المنطقة الخامسة خلف مسجد الاحسان مكونة من ثلاث غرف ومجلس ومطبخ وثلاث دورات مياه رقم الهاتف 99327455

للايجار : شقق عائلية للايجار في الوادي الكبير ، الحمرية ، الفلج ، الخوير ، الغبرة ، بوشر ، العذيبة ، الحيل الجنوبية ، السيب . للاتصال : 92125648 . 95250300 . 96570071 .

للايجار : شقة في العذيبة 3 غرف دورتين مياه و مطبخ للاتصال : 97435901

للايجار : شقة غرفتين بالكورنيش مطرح الطابق الأول للاتصال : 95958315

للايجار : سكن عمال بغلا خلف كومانسو للاتصال : 95958315

للايجار : غرفة للايجار بمطرح للاتصال: 99738066

يطلب عمل

سائق خفيف 6 سنوات خبرة يتحدث العربيه والهندية متوفر عدم ممنانعة

هاتف :- 92731289

مبرمج محترف في الويب والخادم والجوال وتطبيقات سطح المكتب والشبكات ، خبرة أكثر من 7 سنوات مع حوالي 15 مشروع تطوير استراتيجيات وحلول مبتكرة لتكنولوجيا المعلومات من خلال تحليل احتياجات العمل 99191073.

مطلوب عمل: مندوب مبيعات تسويق مصرى خبره 8 سنوات للانصال 96879181837

مدرسة تربية رياضية خبرة سنتين فى السلطنة, تبحث عن وظيفة مناسبة . متوافر عدم ممانعة رقم : 92086602"

مطلوب

مطلوب فيلا مع ملحق في ولاية بوشر للتواصل: 97595601

مطلوب : متخصصون في عمل الصبغ وانابيب المياه والانترلوك والسراميك وصيانة المباني للاتصال : 96191837 – 98937266

الغاء مكتب: تعلن شركة العاصمة المتكاملة عن الغاء مكتب التوظيف المسجل برقم السجل التجاري 1077222 في روي مطرح / محافظة مسقط من تاريخ 20/ 10 / 2020 م.

* نقل عام شاحنة قلاب 4طن لنقل الاغراض ومواد البناء المختلفه فى حدود مسقط فقط هاتف 95122324 عبدالحكيم .

أبحث عن رافعة شوكية مستعملة بأي سعة و جيسيبي CX 4 . المعدات يجب ألا يزيد موديلها عن 5 سنوات ويجب أن تكون متاحًا في عمان ..

مزاج
الثلاثاء 24 نوفمبر 2020 العـدد: 8364
mazaj@shabiba.com

أوقات الصلاة

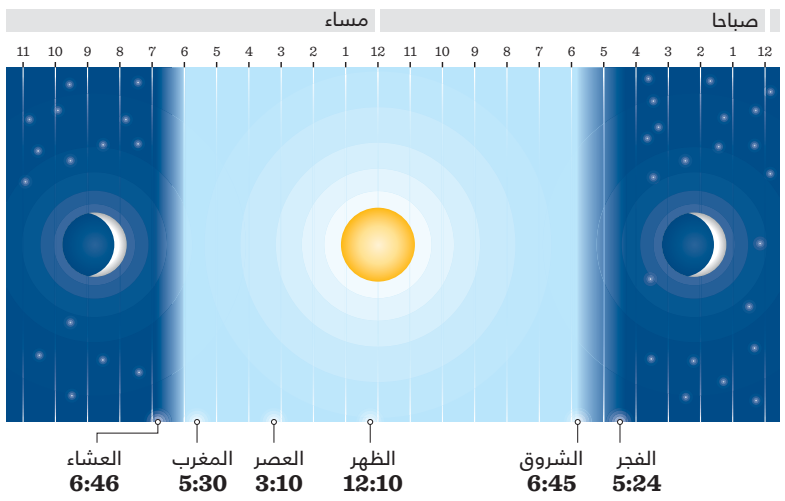

بفن الـ«بوب آرت»

فنان ينقش صورة جلالة السلطان على جبال مسندم

خصب-عنود الشحية

« رجل السلام في دار السلام» ، عبارة قالها الفنان التشكيلي عبدالعزيز بن أحمد الشحي تعبيرًا عن جدارية رسمها لجلالة السلطان هيثم بن طارق المعظم – حفظه الله ورعاه –، على صخور جبال مسندم الشامخة بفن الـ«بوب آرت»، بمناسبة العيد الوطني الخمسين المجيد.

وبدأ الفنان عبدالعزيز الشحي من ولاية خصب حديثه لـ«الشبيبة»: الفكرة جاءت نتيجة تغذيه بصرية لبعض أعمال فناني الجداريات ولكن لماذا اخترت الرسم على الصخور او الجبال لهذا لأن لي فلسفه خاصه وهي تمخضت بسبب تأثري بما

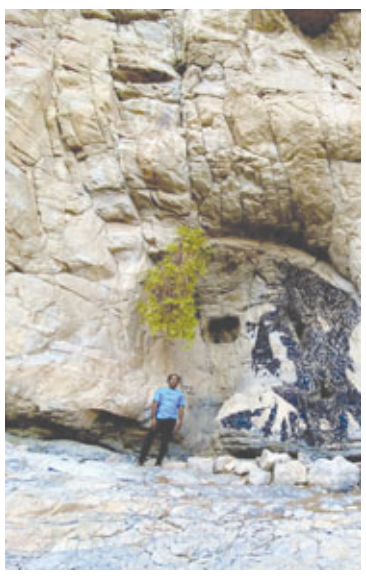

يُسمى بـ(فن الارض).

وأوضح: هذا الفن يقوم على مشاركة الأرض وشعرت بأن فن الجداريات هو الأقرب لي، السبب الثاني الذي دفعني للرسم على الصخور والجبال هو منع الرسم على البنايات أو أسطح أو جدران المنازل، بالرغم من أن هذا الفن بدأ يأخذ حيزاً كبيراً في مختلف البلدان العربيه حالياً وأصبح له شوارع وبنايات وسياح يقصدونه كي يرون الأعمال الفنية .. ويعتبر فن الجداريات عامل جذب للمنطقه بالنسبه للسياح والزوار.

وعن سبب اختياره لمكان الجدارية ، أجاب الشحي :سبب اختياري لهذا المكانه هو أمُي لأنها – حفظها الله – كانت تقول لي بأن هذا المكان كان يقصده في أيام الستينات أناس يُتاجرون بالفحم ، ويقايضون أجدادنا بالسمك «المالح»، ومبادلته بالفحم ، وكان هذا المكان تحديدًا والذي يُسمى «الحبك» نقطه استراحة للقادمين من البعيد، ويرمز لدينا في المنطقه داراً للسلام لهذا السبب أحببت ان أضع بصمتي برسم صاحب الجلاله السلطان المعظم رجل السلام في دار السلام.

وأشار إلى أن رسم اللوحة استغرق شهرين كاملين ويعود السبب إلى أن سطح العمل غير مستو وفيه نتؤات وتجاويف وثقوب وحتى فتحًات كبيرة ، وقال : لهذا السبب كنت بحاجة لضبط نسب الوجه وضبط الأبعاد والمنظور بشكل دقيق.

واعتمد الشحي فن الـ«بوب آرت» واستخدم ألوان مائية صديقه للبيئة قابله للتحلل وهي مؤقته بظرف 6 أشهر ثم تختفي.

وقال أن الدعم لا يأتي لمثل هذه الأعمال: لأن هذه الأعمال الفنية والتي فيها اجتهادات شخصية وأفكار خارجة عن المألوف من الصعب أن تجد جهة تقتنع كي تدعمك، بالإضافة إلى أن في مثل هذه الأعمال تجتهد بها بنفسك ربما لأنه شغف يعيشه الفنان مع نفسه وتحدي مع ذاته ؛ لهذا السبب كل الدعم الدي يحتاجه الفنان هو دعم معنوي على الأقل.

وأفاد بأن هذا العمل الفني رساله وطنية: أحببت تدشينه في العيد الوطني الخمسين، تمنيت أن يُقبل ممن راسلتهم من مخرجين وإعلاميين كي يساعدوني في نشر العمل مع نتاجهم الفني،ولكن الأغلب أعتذر ربما الأعمال الوطنيه هذه السنة والتوجه لشيء آخر، وهذا الدعم هو الدعم الأكبر للفنان هو أن تجد جهه إعلامية سواء حكومية او مؤسسة تدعمك إعلامياً على أقل تقدير.الجدير بالذكر أن عبدالعزيز الشحي ألتحق في بداياته بالجمعية العمانية للفنون التشكلية عام 2007 ،حيث احتك بفناني السلطنه وتعلم منهم الكثيرمن ثم تدرج تخطوه بخطوة حتى فهم نقاط قوته واستمر بها إلى أن وصل لقناعه بأنه جيد في رسومات الجداريات والألوان المائية ورسم الكاريكاتيرات.

وأشار إلى أن تركيزه حاليًا ينصب في 3 مجالات هي « رسومات الجداريات والألوان المائية ورسم الكاريكاتيرات « حيث يرى نقاط قوته فيها.

لا تتزوجوا قبل الفحص الطبي

بلغت الأعداد الكلية الحالية للمصابين بفقر الدم المنجلي (6000) حالة، في حين بلغ عدد المصابين بالثلاسيميا (2000) حالة

مسقط - مريم البلوشية

يدرك الكثير من العمانيين ضرورة الفحص الطبي قبل الزواج وذلك لفوائده الإيجابية على الأسرة متى ما قرروا الزواج فالفحوصات ستظهر عما إذا كانت الأمراض الوراثية ستظهر على المواليد أم لا. ومع ذلك فإن كثيرون منهم يعزفون عن الفحص

تظهر بعض الأحصائيات الصحية أن نسبة عدد سكان السلطنة الذين يحملون جين من جينات أمراض الدم الوراثية قد وصلت الى 60٪ ، وتشكل الأمراض الخطيرة منها ما نسبته 10 ٪. كما بلغت الأعداد الكلية الحالية للمصابين بفقر الدم المنجلي (6000) حالة، في حين بلغ عدد المصابين بالثلاسيميا (2000) حالة.

في العام الفائت طرح عضو بمجلس الشورى رغبة مبداة بشأن إلزام الفحص الطبي عن الأمراض الوراثية قبل الزواج فاستضافت اللجنة الصحية والبيئية بالمجلس مختصين من وزارة الصحة ومستشفى جامعة السلطان قابوس للاستماع لمرئياتهم الذين أكدوا على ضرورة الفحص المبكر، مشيرين إلى أن بعض الدول تقوم بالفحص المبكر عند الولادة وبعضها الأخر تلتزم بالفحص عند الدخول إلى المدرسة أو بعد الخروج منها أو قبل الزواج..

منقذ

تعتبر شمسة البلوشية أن الفحص قبل الزواج يعتبر المنقذ للكثير من الأمراض الوراثية التي تكابدها العديد من الأسر في المجتمعات لذلك تقول: «شخصيا أشجع وبشده الفحص قبل الزواج واحث وزارة الصحة على إلزام جميع المقبلين على الزواج بالفحص بحيث يرفق الفحص مع عقد الزواج.» وتضيف: «أعلم بأن هكذا قرار سيواجه العديد من التحديات خصوصا بأننا نعيش في مجتمع تحكمه العادات والتقاليد بعض الشيء ولكن مع الوقت سيعتاد المجتمع على هذا وسيوقن مدى أهميته وبالتالي ستصبح ثقافة لابد منها في مجتمعنا، ونصيحتي لكل المقبلين على الزواج التوجه نحو المؤسسات الصحية لإجراء هذا الفحص لما في. لك من مصلحة تشمل الافراد والمجتمع.»

أهمية كبيرة

«الشبيبة» أستفسرت عن أهمية الفحص قبل الزواج، من د. صالح الهنائي، طبيب إستشاري أول طب الأسرة فقال: هناك أهمية كبيرة للفحوصات الطبية للمقبلين على الزواج والتي يتم إجراؤها للكشف عن بعض أمراض الدم الوراثية مثل مرض فقرالدم المنجلي ومرض الثلاسيميا ومرض نقص الخميرة. حيث أن الهدف من هذه الفحوصات لأجل حماية الأجيال القادمة من أمراض الدم الوراثية والحفاظ على صحتهم.

ويقول: هناك انتشار لأمراض الدم الوراثية في السلطنة، فقد أشارت آخر المسوحات الصحية التي أجرتها وزارة الصحة في عام 2003، وجد مسح اضطرابات الدم الوراثية أن ما يقرب من 6٪ و 2٪ من الأطفال العمانيين دون سن الخامسة يحملون جينات الخلية المنجلية وبيتا ثلاسيميا على التوالي، كذلك، كان معدل انتشار مرض الأنيميا المنجلي 0.2٪ وبيتا-ثلاسيميا 0.07٪

ويضيف: هناك جهود للسلطنة في التصدي لهذه الأمراض، حيث دشنت وزارة الصحة حملة وطنية للكشف عن أمراض الدم الوراثية في مايو 2018 وأنشأت عيادات الفحص الطبي قبل الزواج في مؤسسات الرعاية الصحية الأولى وكذلك ضمنت هذا البرنامج ضمن الخطط الخمسية السابعة والثامنة التاسعة لوزارة الصحة.

تكمن آلية وكيفية الفحص في مؤسسات الرعاية الصحية الأولية بحسب د. صالح الهنائي وذلك بأخذ التاريخ المرضي لأمراض الدم الوراثية، وإجراء عدد من تحاليل الدم، ويفضل أن يجري الطرفان الفحص في نفس المؤسسة الصحية، وفي حال تعذر ذلك يتطلب إرسال النتيجتين إلى مؤسسة واحدة حتى يتمكن الطبيب من إعطاء المشورة الصحيحة وينصح بإجراء الفحوصات بعد الخطبة مباشرة لأجلالتأكد من نتيجة الفحوصات قبل الشروع في تجهيزات الزواج.

مسح آخر

ويضيف: أظهر مسح أجري عام 2014 على قسم من السكان العمانيين، كان 89.3٪ من البالغين على دراية بتوافر الفحص الطبي قبل الزواج في عمان، ومع ذلك، عارض 30.5٪ إجراء الاختبار بأنفسهم، بغض النظر عما إذا كانوا متزوجين أو غير متزوجين.

ويقول: بدأنا مؤخرا نشهد إقبالا لا بأس به من المقبلين على الزواج على اجراء فحوصات قبل عقد القران، ولكن نأمل أن يكون الإقبال أكبر مستقبلا.

نعم فحصت

سارة الشبلية تقول: في بداية خطوبتي كنت مقتنعه تماما بفكرة الفحص ما قبل الزواج لكنني كنت متردده كيف أشرح الأمر لعائلتي فكان والدي يعتقد أن الموضوع غير ضروري وحينما شرحت له أهمية الفحص كان يسأل كثيرا عما إذا كان خطيبي سيتقبل فكرة الفحص وبعد سلسلة طويلة من التساؤلات وافق الوالد أن يفتح الموضوع قبل عقد القران فكان خطيبي متفهما للموضوع وتقبله بصورة رحبة. وتضيف: الحمد لله فالحكومة توفر الفحص المجاني وبإجراءات سهلة ومرنة فنصيحتي لكل المقبلين على الزواج التوجه نحو المؤسسات الصحية لاجراء الفحص لما في ذلك من مصلحة الطرفين.

نتيجة غير متوقعة

الزهراء الحسنية تقول: قد يصاب الرجل والمرأة بالخيبه والضيق والحزن الشديد عندما لا تأتي النتيجة لصالحهما، لأن نتيجة الفحص قد تترتب عليها عدم إرتباطهما لكن هذا الشعور أفضل بكثير من أن تصاب بمعاناة مستمرة عند إنجاب أطفال مصابون بأمرا ض وراثية ويقضون أغلب اوقاتهم في المستشفيات يعانون مع المرض الذي سببه عدم الأهتمام بالفحص قبل الزواج ، فهناك الكثير من الأباء والأمهات فقدوا فلذات أكبادهم بسبب الأمراض الوراثية ، ومازالت المعاناة مستمرة فنرى الشباب يخرجون من كلياتهم و جامعاتهم بسبب مرض وراثي يبقيهم في المستشفى ومع الأسف قد تتسبب في وفاتهم.

إحتفالاً بروح الـ ٥٠!

اقساط شهرية تكسر كل الحواجز من هيونداي.

إلنترا ١,٦ لتر

٥٠ ريال شهرياً

للسنة الأولى فقط. بعد خصم الهدية النقدية ٢,٤٠٤ ريال *

أكسنت ١,٦ لتر

٥٠ ريال شهرياً

للسنة الأولى فقط. بعد خصم الهدية النقدية ٢,١٥١ ريال *

كريتا ١,٦ لتر

٥٠ ريال شهرياً

للسنة الأولى فقط. بعد خصم الهدية النقدية ٢,٥٠١ ريال *

توسان ١,٦ لتر

٥٠ ريال شهرياً

للسنة الأولى فقط. بعد خصم الهدية النقدية ٢,٨٥١ ريال *

• ضمان المصنع لمدة ٥ سنوات / ١٠٠ ألف كم (أيهما يأتي أولا)

المؤسسة التجارية العمانية ش م م
الرقم المجاني 800-50003
www.hyundaioman.com
facebook.com/HyundaiOman

HYUNDAI

يسري هذا العرض على سيارات هيونداي ٢٠٢٠ فقط في الفترة ما بين ١٥ نوفمبر ٢٠٢٠ إلى ٣ يناير ٢٠٢١. * القسط الشهري الموضح هي للسنة الأولى فقط وبعد خصم مبلغ الهدية النقدية للدفعة المقدمة للتمويل من خلال جهة الائتمان الداخلي بالشركة لمدة ٦ سنوات بنسبة فائدة ٥,٥ ثابتة سنويًا ، وتخضع لموافقة جهة الائتمان ويسري فقط على طرازات جراند اي ١٠,٢ GL AT ٢٠ ، أكسنت (HCi) ١,٦ GL COMFORT ٢٠ ، النترا أف أل (AD) ١,٦ COMFORT ٢٠ ، كريتا ١,٦ GL ٢٠، توسان تي أل ١,٦ GL ٢WD AT ٢٠. الأقساط الشهرية من السنة الثانية حتى السنة السادسة ستكون أعلى ومتساوية حسب الطرازات المختارة. بالنسبة للطرازت والمتغيرات الأخرى ، تتراوح الهدايا النقدية من ١٧١٢ ريال إلى ٥٦٠٦ ريال وستختلف أيضًا الاقساط الشهرية ، ابتداءً من السنة الأولى لمزيد من التفاصيل ، يرجى تواصل مع أقرب صالة عرض هيونداي لديك. يمكن استخدام الهدية النقدية كدفعة المقدمة. لا يسري هذا العرض مع أي عروض ترويجية أخرى وعلى Bus & Van H1 وسيارات الأجرة ومدرسة القيادة والمشتريات الحكومية وشركات تأجير السيارات وأي شكل من أشكال الاستخدام التجاري. الصور المعروضة هي لغرض التوضيح فقط.

ماكس

٨١ نوفمبر- ٢ ديسمبر ٢٠٢٠

Buy Now! Pay Later اشتري الان وآدفع لاحقا

0% فائدة الدفع الميسّر Interest Payment Plan

بطاقات بنك مسقط bank muscat cards
*الحد الادنى للمشتريات ١٥٠ ريال
ON A MINIMUM PURCHASE OF 150 R.O.
Offer valid for Bank Muscat credit card holders only
Upto 12 months

HSBC
*الحد الادنى للمشتريات ١٠٠ ريال
ON A MINIMUM PURCHASE OF 100 R.O.
Offer valid for HSBC credit card holders only
Upto 6 months

البنك الوطني العماني NBO
*الحد الادنى للمشتريات ١٥٠ ريال
ON A MINIMUM PURCHASE OF 150 R.O.
Offer valid for NBO credit card holders only
12 months

بنك عُمان العربي OMAN ARAB BANK
*الحد الادنى للمشتريات ١٠٠ ريال
ON A MINIMUM PURCHASE OF 100 R.O.
Offer valid for OAB credit card holders only
3 / 6 / 9 and 12 months

يتوفر تمويل إسلامي من
ISLAMIC FINANCE ALSO AVAILABLE FROM
ميسرة MAISARAH للخدمات المصرفية الإسلامية Islamic Banking Services

MABELLA: MALL OF MUSCAT (LEVEL 2) TEL: +968 24454722 • **AL-KHUWAIR**: OASIS MALL (LEVEL 1) TEL: +968 22060188 • **SEEB:** MUSCAT CITY CENTRE (LEVEL 1) TEL: +968 24558062
BARKA: BARKA GRAND CENTRE MALL (GROUND FLOOR) TEL: +968 26981873 • **AZAIBA**: AL MEERA HYPERMARKET (LEVEL 1) TEL: +968 22009707
SALALAH: OASIS MALL (GROUND FLOOR) TEL: +968 94122251 • **SUHAR**: OASIS MALL (GROUND FLOOR) TEL: +968 22507786